



**ESTADO DO RIO GRANDE DO NORTE
PREFEITURA MUNICIPAL DE JARDIM DE ANGICOS**

**PAVIMENTAÇÃO DE RUAS COM PARALELEPÍPEDO NA ZONA
URBANA DE JARDIM DE ANGICOS/RN**

MEMORIAL DESCRITIVO E ESPECIFICAÇÕES TÉCNICAS

Jardim de Angicos, 17 de Junho de 2021

**CNPJ: 08.111.338/0001-22
Rua Pe. Saturnino de Jesus Bezerra, 68, CEP 59544-000, Jardim de Angicos/RN**



ESTADO DO RIO GRANDE DO NORTE
PREFEITURA MUNICIPAL DE JARDIM DE ANGICOS

SUMÁRIO

1. INFORMAÇÕES INICIAIS	3
2. APRESENTAÇÃO.....	3
3. ESPECIFICAÇÕES TÉCNICAS	3
4. INFORMAÇÃO COMPLEMENTAR.....	9

CNPJ: 08.111.338/0001-22

Rua Pe. Saturnino de Jesus Bezerra, 68, CEP 59544-000, Jardim de Angicos/RN



ESTADO DO RIO GRANDE DO NORTE
PREFEITURA MUNICIPAL DE JARDIM DE ANGIÇOS

1. INFORMAÇÕES INICIAIS

- 1.1. Objeto: pavimentação de ruas com paralelepípedo na zona urbana de Jardim de Angicos
- 1.2. Endereço das ruas contempladas com a pavimentação: Rua Antônio Fernandes, Rua Maria Augusta de Lima - Centro, Jardim de Angicos/RN.
- 1.3. Tomador: Prefeitura Municipal de Jardim de Angicos/RN
- 1.4. Previsão de Entrega: 4 meses após início da obra
- 1.5. Responsável técnico pelo projeto e orçamento: Eng. Civil Tialison Romão Dantas

2. APRESENTAÇÃO

O memorial descritivo em tela é parte integrante do projeto básico para pavimentação de duas ruas na zona urbana do Município de Jardim de Angicos. O método construtivo adotado foi do tipo convencional, sendo os paralelepípedos rejuntados com argamassa sobre colchão de areia. As calçadas serão executadas em piso Inter travados, com blocos retangulares nas dimensões 10 cm x 20 cm, construídas de ambos os lados da rua.

O projeto executivo contempla também o projeto de sinalização vertical. Este projeto foi desenvolvido com base no Conselho Nacional de Transito (CONTRAN), e seu Manual Brasileiro de Sinalização de Transito – Sinalização Vertical de Regulamentação.

3. ESPECIFICAÇÕES TÉCNICAS

Todos os serviços deverão ser executados em consonância com o projeto e com as demais peças técnicas. A execução de todos os serviços que compõem a obra deverá obedecer às Normas da ABNT em vigor.

3.1 Placa da Obra

A placa da obra terá dimensões de 3,00m x 2,00 m (largura x altura respectivamente), com layout e inscrições definidas conforme exigências do Governo Estadual. A placa será



ESTADO DO RIO GRANDE DO NORTE
PREFEITURA MUNICIPAL DE JARDIM DE ANGICOS

executada em chapa galvanizada nº 22 e já fornecida com pintura em esmalte sintético ou adesivo. Terá sustentação em frechais de madeira 7,5 x 7,5 cm, na altura visível ao público. As informações expostas na placa obedecerão ao que determina o manual de placas de obras do Governo federal.

3.2 Locação de Pavimentação

A obra será locada com auxílio de teodolito eletrônico e barra de aço CA-50 6.3mm cravado no solo indicando os pontos de referência. A locação deve ser executada sobre o acompanhamento do engenheiro responsável pela execução da obra para que sejam obedecidas todas as medidas do projeto. Após a locação da obra a empresa deverá comunicar ao fiscal da obra para que o mesmo proceda à conferência das medidas in loco. Quando da identificação de erros na locação da obra a empresa deverá refazê-la e conseqüentemente corrigir falhas que tenham sido cometidas mediante erros de locação. A empresa deverá comunicar o fiscal da obra sobre o início da locação da obra com no mínimo 24 horas de antecedência.

3.3 Movimento de terra

O movimento de solo, seja corte ou aterro deve seguir os perfis definidos no projeto de pavimentação, sendo o material adquirido para aterro oriundo de áreas licenciadas pelo IDEMA/RN. Antes de iniciar o corte do solo a companhia de abastecimento de água deve ser informada sobre o serviço e preferencialmente designar profissional para acompanhar o serviço e informar previamente a profundidade das tubulações nas ruas a serem pavimentadas.

3.4 Assentamento de guia (meio fio) em trecho reto ou curvo

A execução das guias pré-moldadas seguem o procedimento descrito abaixo:

- I. Execução do alinhamento e marcação das cotas com o uso de estacas e linha.



ESTADO DO RIO GRANDE DO NORTE
PREFEITURA MUNICIPAL DE JARDIM DE ANGICOS

- II. Regularização do solo natural e execução da base de assentamento em areia.
- III. Assentamento das guias pré-fabricadas.
- IV. Rejuntamento dos vãos entre as peças pré-fabricadas com argamassa.

Para executar o serviço é necessário os itens seguintes:

- Pedreiro: profissional que executa as atividades para o assentamento das guias, tais como: assentamento das guias, rejuntamento dos vãos entre as guias e escoramento da guia;
- Servente: profissional que auxilia o pedreiro com as atividades para o assentamento das guias pré-fabricadas;
- Guia pré-fabricada de concreto: peças pré-fabricadas, moldadas em concreto com dimensões específicas e assentadas de forma justapostas para delimitar uma área de outra;
- Argamassa: utilizada nos vãos entre as peças das guias pré-fabricadas conferindo acabamento e continuidade às guias;
- Areia: material utilizado para fazer a base de assentamento.

3.5 Pavimentação em paralelepípedo

Colchão de areia: A areia a ser utilizada para essa etapa da pavimentação poderá ser de rio ou de cava (obrigatoriamente licenciada pelo IDEMA) e deverá ser constituída de partículas limpas, duras e duráveis, dentro da seguinte granulometria:

Nº da peneira	Abertura	% que passa
3	6,35	100
200	0,074	5-15

Paralelepípedo: Os paralelepípedos serão de pedra granítica conforme definido em projeto, orçado na planilha de custo, e replicado nesse memorial descritivo.



ESTADO DO RIO GRANDE DO NORTE
PREFEITURA MUNICIPAL DE JARDIM DE ANGIÇOS

As rochas deverão ser de granulometria média ou fina, homogêneas, sem fendilhamentos e sem alterações, apresentando também, condições satisfatórias de dureza e tenacidade. Os ensaios e especificações mais utilizados são os seguintes:

- Resistência à compressão simples: maior do que 1.000 kg/cm²;
- Peso específico aparente: mínimo de 2.400 kg/cm³;
- Absorção de água, depois de imerso durante 48 horas: menor do que 0,5% em peso.

No que se referem à sua forma, os paralelepípedos devem apresentar faces planas, sem saliências e reentrâncias acentuadas, com maior rigor na face que deverá constituir a face exposta do pavimento.

As arestas deverão ter linhas retas e perpendiculares entre si, nos casos mais comuns, paralelepípedos retângulos. Em nenhum caso, as dimensões da face inferior poderão diferir da face superior em mais de 2 cm.

Dimensões:

Os paralelepípedos deverão enquadrar-se nas seguintes dimensões:

- Largura (cm): 10 a 14;
- Comprimento (cm): 16 a 22;
- Altura (cm): 10 a 14.

Assentamento da pedra: Os paralelepípedos-guias serão assentados com espaçamento de 1,00 a 1,50 m no sentido transversal e cerca de 4,00 m no sentido longitudinal. Os demais serão entrelaçados e bem unidos, de modo que as juntas vizinhas não coincidam.

Compactação mecanizada: Concluído o assentamento deverá ser feita a compactação mecanizada como o auxílio de um Compactador de placas. Será executada do meio-fio para o centro da via. Qualquer irregularidade ou depressão que venha a surgir na ocasião da compactação deverá ser imediatamente corrigida para que seja restabelecido o nível normal.



ESTADO DO RIO GRANDE DO NORTE
PREFEITURA MUNICIPAL DE JARDIM DE ANGICOS

3.6 execução de passeio em piso intertravado

Após a execução e aprovação dos serviços de preparo da base, ou subbase e base (atividades não contempladas nesta composição), inicia-se a execução do pavimento intertravado com a camada de assentamento, que é feita pelas seguintes atividades sequencialmente:

Lançamento e espalhamento da areia na área do pavimento;

- I. Execução das mestras paralelamente a contenção principal nivelando-as na espessura da camada conforme especificação de projeto;
- II. Nivelamento do material da camada de assentamento com régua metálica;
- III. Terminada a camada de assentamento na sequência dá-se início a camada de revestimento que é formada pelas seguintes atividades:
- IV. Marcação para o assentamento, feito por linhas-guia ao longo da frente de serviço;
- V. Assentamento das peças de concreto conforme o padrão definido no projeto;
- VI. Ajustes e arremates do canto com a colocação de blocos cortados;
- VII. Rejuntamento, utilizando pó de pedra;
- VIII. Compactação final que proporciona o acomodamento das peças na camada de assentamento.

Para executar o serviço é necessário os itens seguintes:

- Calceteiro: profissional que executa as atividades para a construção do pavimento intertravado, tais como: lançamento, espalhamento, e nivelamento da camada de assentamento; assentamento, arremate, rejuntamento e compactação dos blocos de concreto para pavimentação.
- Servente: profissional que auxilia o calceteiro com as atividades para a execução do pavimento intertravado.
- Placa vibratória reversível: equipamento utilizado para a compactação dos blocos de concreto para pavimentação.
- Cortadora de piso: equipamento utilizado para cortar os blocos de concreto, fazer os ajustes e os arremates de canto.



ESTADO DO RIO GRANDE DO NORTE
PREFEITURA MUNICIPAL DE JARDIM DE ANGICOS

- Areia: utilizada na execução da camada de assentamento seguindo as especificações da norma quanto à granulometria do material.
- Pó de pedra: utilizado no rejunte dos blocos seguindo as especificações da norma quanto à granulometria do material.
- Bloco para pavimentação: bloco de concreto nas especificações conforme descrito na composição, utilizado na camada de assentamento e constitui o leito transitável do pavimento.

Figura 1 – (a) e (b) seção transversal da pavimentação

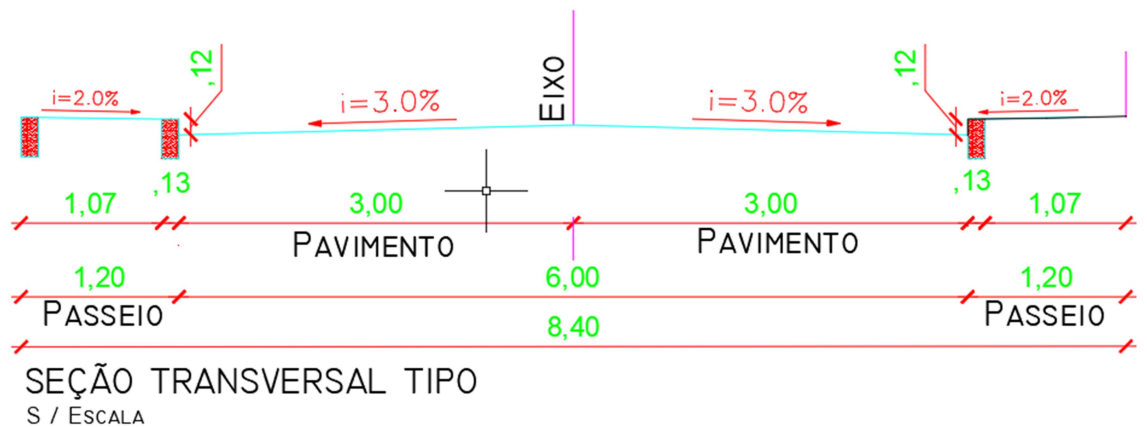

(a)

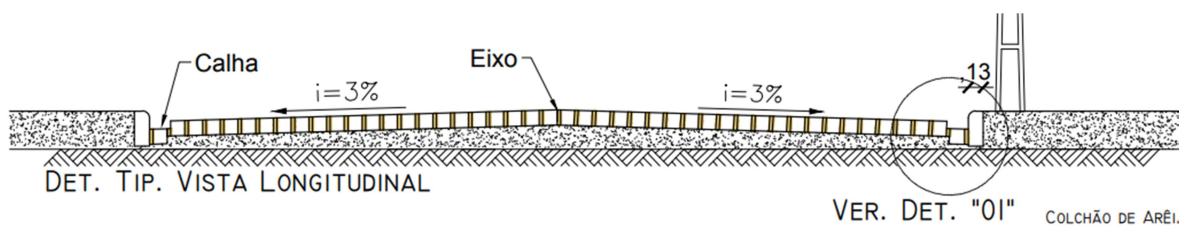

(b)

Fonte: projeto executivo



ESTADO DO RIO GRANDE DO NORTE
PREFEITURA MUNICIPAL DE JARDIM DE ANGIÇOS

3.7 as rampas de acessibilidade

As rampas de acessibilidade serão construídas de concreto não armado na espessura de 5cm, e piso tátil de 25cm de largura na posição indicada no projeto.

Figura 2 – projeto da rampa de acessibilidade

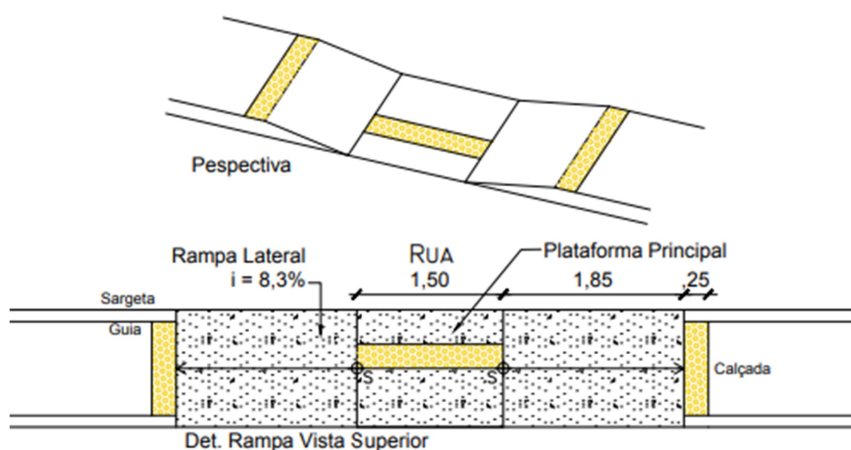

Fonte: projeto executivo

3.8 sinalização de trânsito

As placas de sinalização de trânsito seguem o que determina o Conselho Nacional de Trânsito (CONTRAN). E serão fixadas nos locais identificados no projeto de pavimentação.

3.9 identificação das ruas

As ruas receberão placas de identificação contendo nome da rua e bairro. As placas colocadas no início e fim da rua.

4. INFORMAÇÃO COMPLEMENTAR

A Resolução nº 1.024 de 21 de agosto de 2009, do Conselho Federal de Engenharia e Agronomia (Confea), determina a adoção obrigatória, por parte de todos os profissionais vinculados ao Sistema Confea/Crea, do Diário de Obra ou Livro de Ordem. A ausência do



ESTADO DO RIO GRANDE DO NORTE
PREFEITURA MUNICIPAL DE JARDIM DE ANGICOS

Diário de Obra nas obras realizadas pela construtora, bem como dos respectivos registros e das providências estabelecidas na resolução, **constitui infração contra um dos itens da Lei Federal 5.194** – empréstimo de nome a serviços sem real participação. Além disso, vai contra o código de ética profissional da área. Se confirmadas as infrações, as penalidades previstas na Lei Federal são de advertência e multa.

É no diário de obras que se registra, por exemplo, as principais atividades executadas no dia, o uso e a disponibilidade de recursos, o efetivo da obra, as locações de máquinas e equipamentos e a sua utilização no dia, condições climáticas, os acidentes de trabalho, comentários do Contratante/Fiscalização e do Contratado, principais problemas não previstos que impediram a execução de algum serviço ou tarefa, em quais áreas foi executado o trabalho. Por exemplo: choveu muito (e não foi possível executar um acabamento externo, podendo haver, um prolongamento do prazo para terminar a obra).

Veja o que é mais comum nos diários de obras:

- Dados da obra: endereço, prazo contratual, prazo decorrido, prazo a vencer, nº do RDO, contratante da obra;
- Data do relatório diário de obra;
- Informações climáticas;
- Mão de Obra e Equipamentos utilizados no dia;
- Atividades que estão sendo executadas e realizadas;
- Serviços paralisados;
- Condições imprevistas;
- Ocorrências na obra, eventuais impedimentos de frentes de serviço, tais como: acidente de trabalho, falta de recursos, falta de energia, atividade impraticável entre outros;
- Comentários do contratante e do contratado;
- Assinatura do engenheiro, cliente e/ou fiscal;

O texto deve ser claro, direto e sucinto – com detalhes somente dos pontos mais críticos e relevantes. Geralmente, no campo de atividades realizadas e ocorrências são anotados pontos mais críticos que não cabem nos campos pré-formatados. Os comentários devem ser os necessários a caracterizar o desenvolvimento das obras, impactos que



ESTADO DO RIO GRANDE DO NORTE
PREFEITURA MUNICIPAL DE JARDIM DE ANGICOS

prejudicam a produção entre outros. O RDO não deve ser um ambiente para agressões, entre outras situações que devem ser evitadas. Essas informações podem variar de acordo com o tipo de obra ou exigência do cliente ou fiscalização.

Jardim de Angicos, 17 de Junho de 2021.

Tialison Romão Dantas
Engenheiro Civil
CREA 2113196352

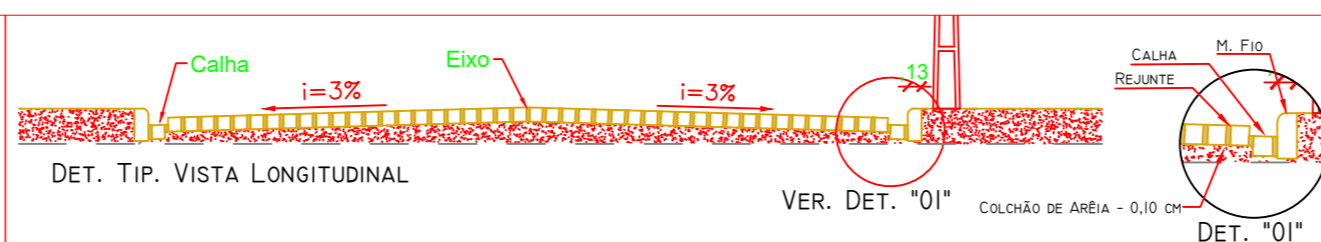
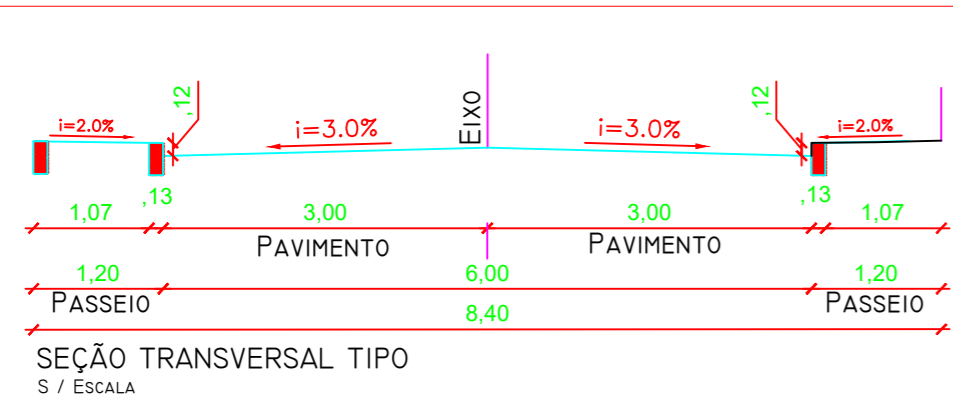
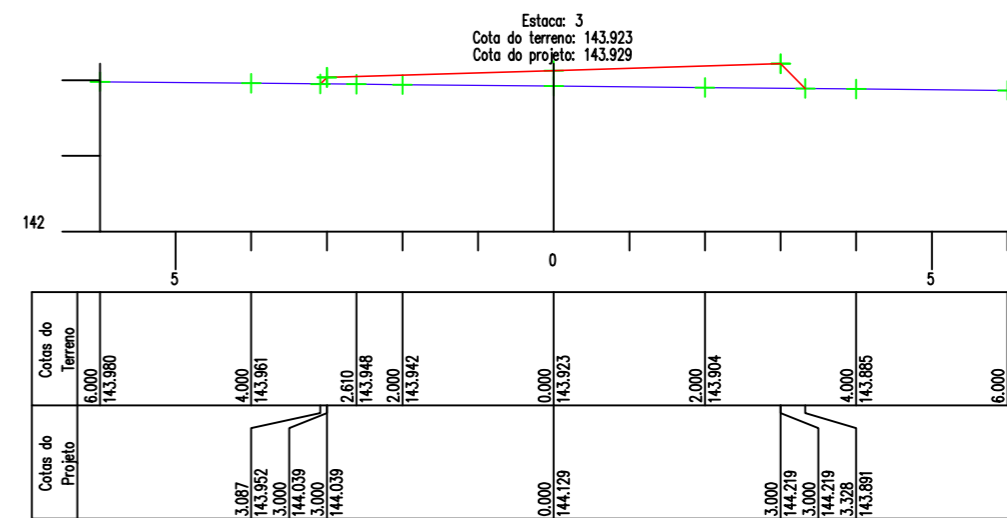
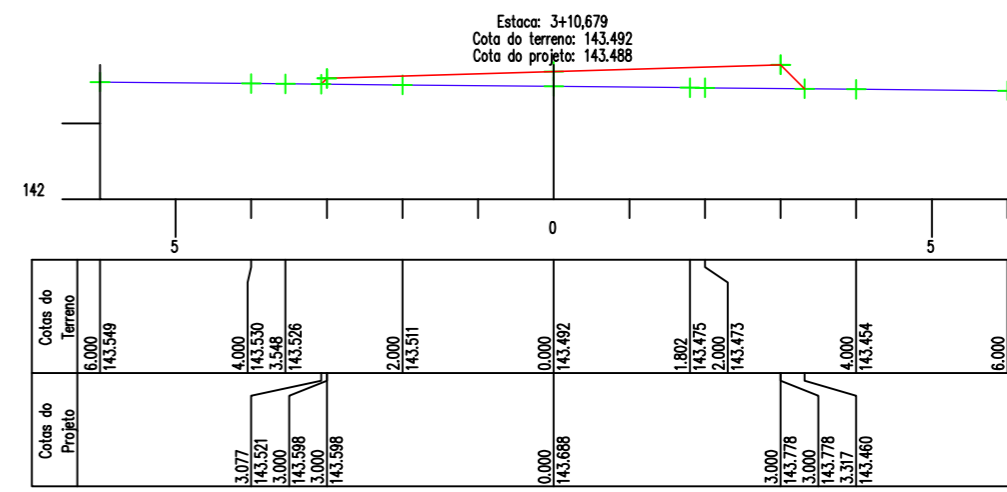
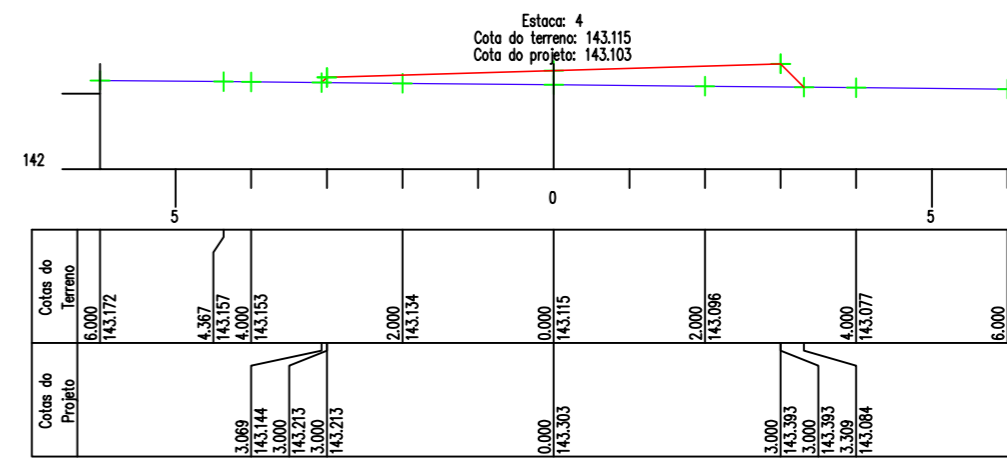
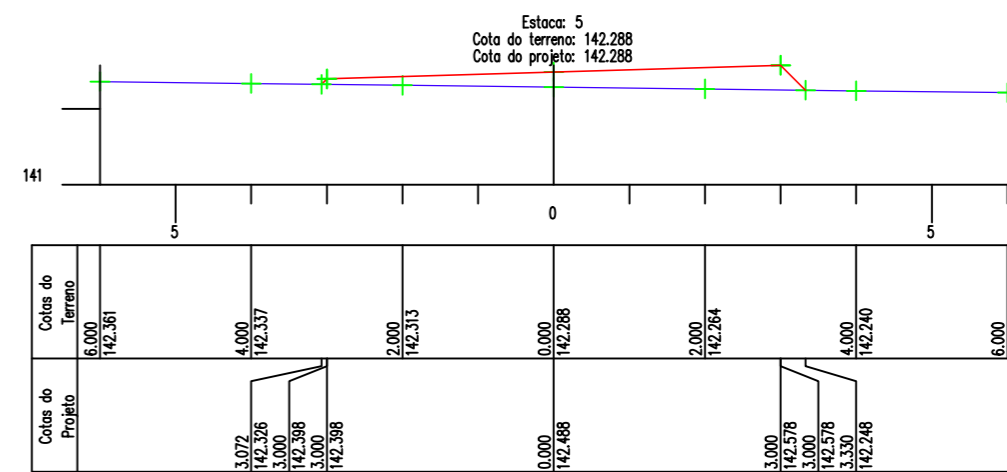
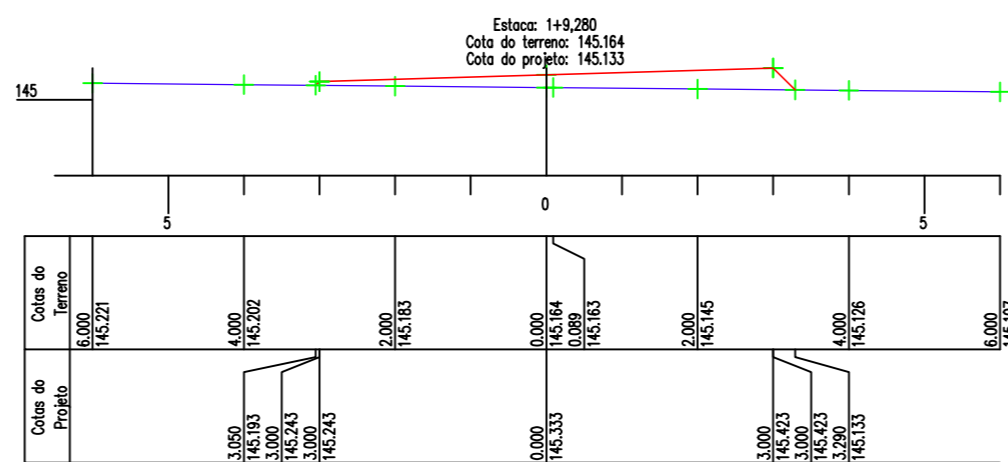
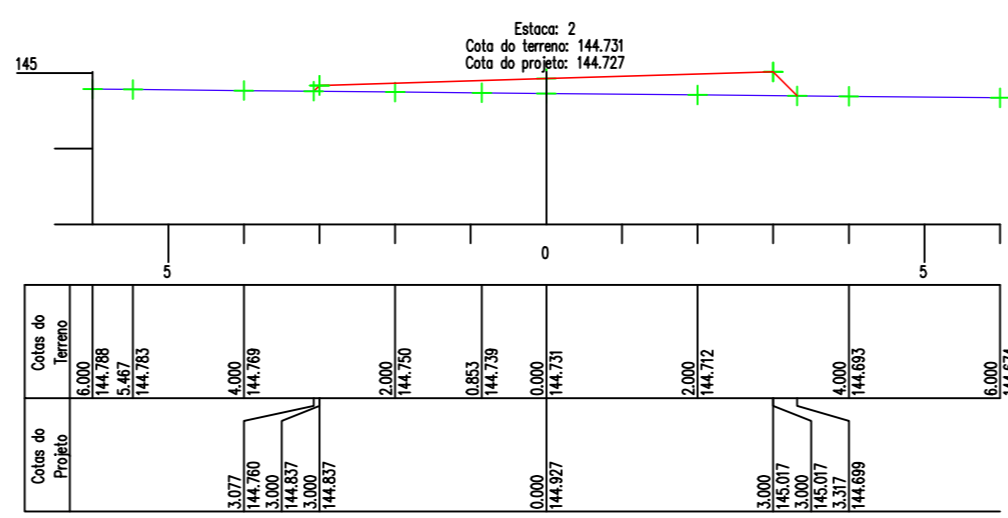
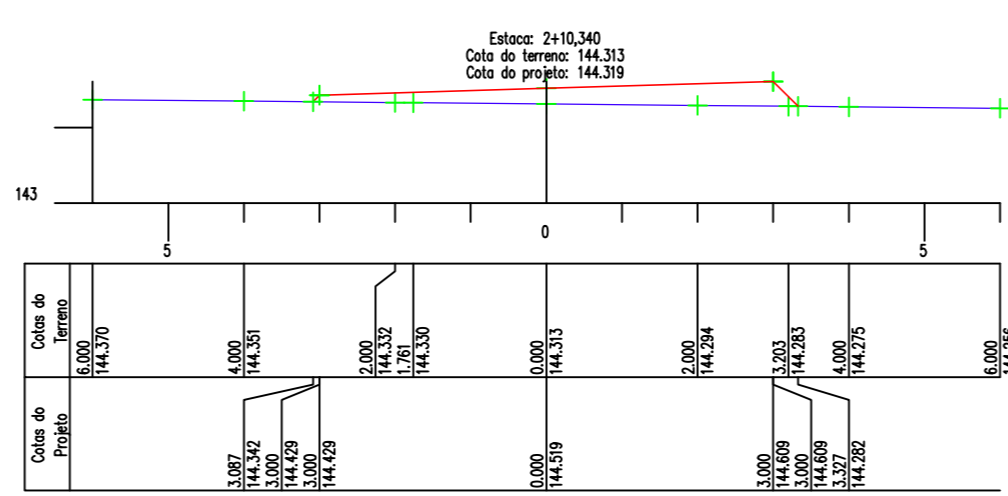
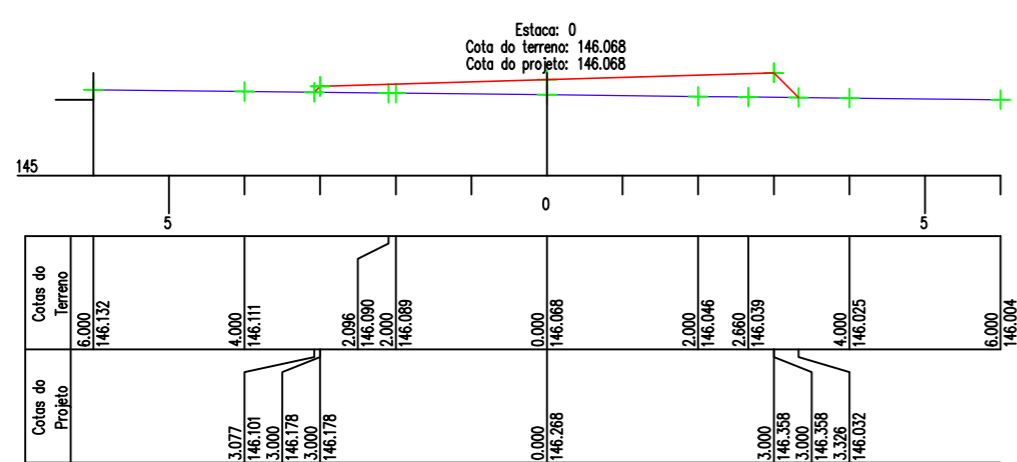
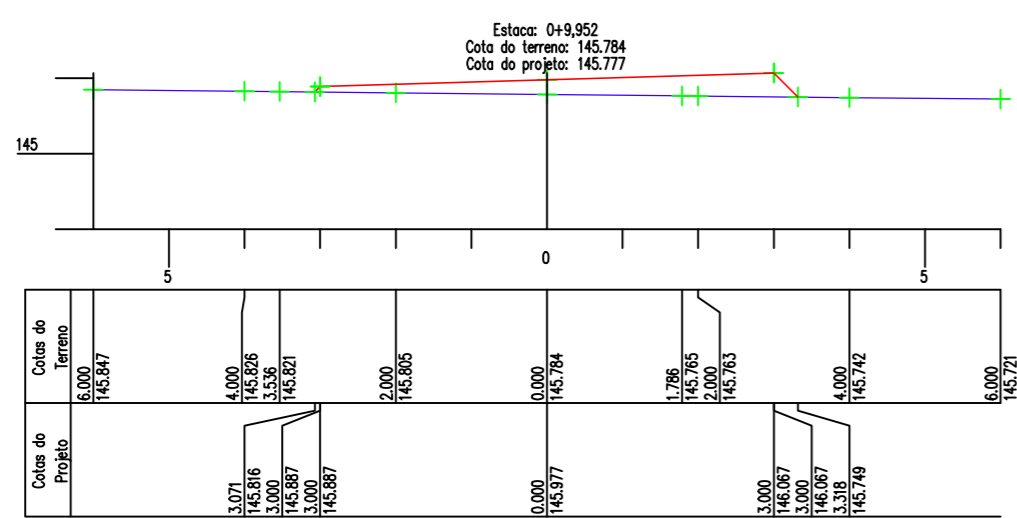
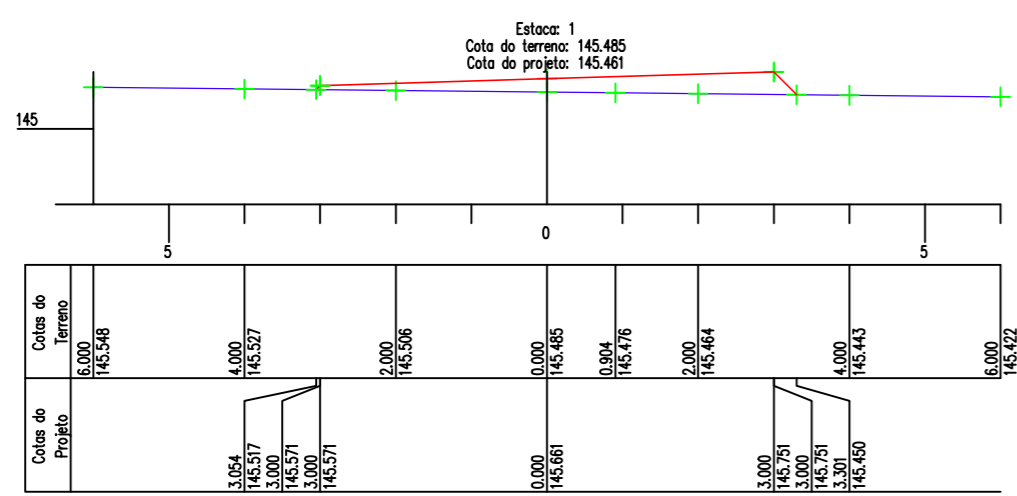

SEÇÕES TRANSVERSAIS
ESCALA VERTICAL 1:100
ESCALA HORIZONTAL 1:100

- APROVADO PARA CONTRATAÇÃO
- APROVADO COM COMENTÁRIOS
- NÃO APROVADO
- CONFORME CONTRATO

LEGENDA	<ul style="list-style-type: none"> SEPARADORA MEIO SEPARADORA TALUDE POLEGAL 	<ul style="list-style-type: none"> PAVIMENTO EXISTENTE MEIO ELÉTRICO PARTE DE LONGITUDINAL DEBILITADO 	<ul style="list-style-type: none"> POLEGAL SEPARADORA MANEIO SEPARADORA SEPARADORA SEPARADORA SEPARADORA 	<ul style="list-style-type: none"> SEPARADORA SEPARADORA SEPARADORA SEPARADORA SEPARADORA SEPARADORA SEPARADORA
----------------	---	---	---	--

SIMBOLOGIA

SEPARADORA	SEPARADORA	SEPARADORA	SEPARADORA	SEPARADORA
SEPARADORA	SEPARADORA	SEPARADORA	SEPARADORA	SEPARADORA
SEPARADORA	SEPARADORA	SEPARADORA	SEPARADORA	SEPARADORA
SEPARADORA	SEPARADORA	SEPARADORA	SEPARADORA	SEPARADORA
SEPARADORA	SEPARADORA	SEPARADORA	SEPARADORA	SEPARADORA
SEPARADORA	SEPARADORA	SEPARADORA	SEPARADORA	SEPARADORA

PREFEITURA MUNICIPAL DE JARDIM DE ANGICOS - RN
SECRETARIA DE OBRAS E URBANISMO

LOCAL: Centro TRECCHO: Rua Antônio Fernandes

TÍTULO: LEVANTAMENTO PLANIALTIMÉTRICO
PROJETO PAVIMENTAÇÃO COM PARALELEPÍPEDO
SEÇÕES TRANSVERSAIS DA EST: 00 À 05+0,000

LEVANT.: Fco. SÁVIO	DES.: Ido Aprigio	PROJ.: Tialison Romão	REV.: 0
ESCALA: INDICADAS	DATA: JUNHO / 2021	FORMATO: A2 (594x420)	FOLHA: 02/02

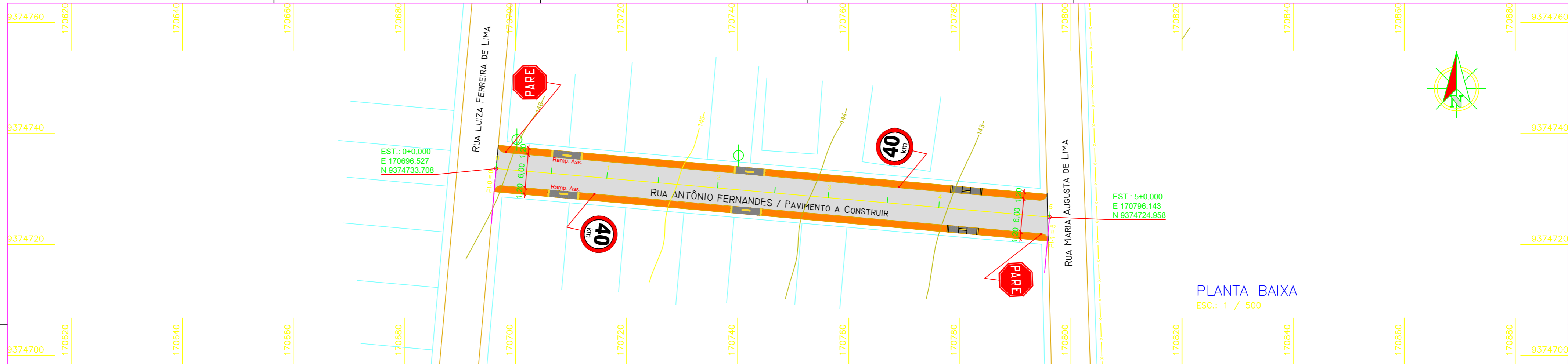

PLANTA BAIXA
ESC.: 1 / 500

QUADRO DE ÁREAS			
ITEM	DESCRIÇÃO	QUANTIDADE	UNID.
01	Colchão de Areia	59,87	M³
02	Meio-Fio	218,93	M
03	Pavimentação	598,67	M²
04	Passelo	237,88	M²

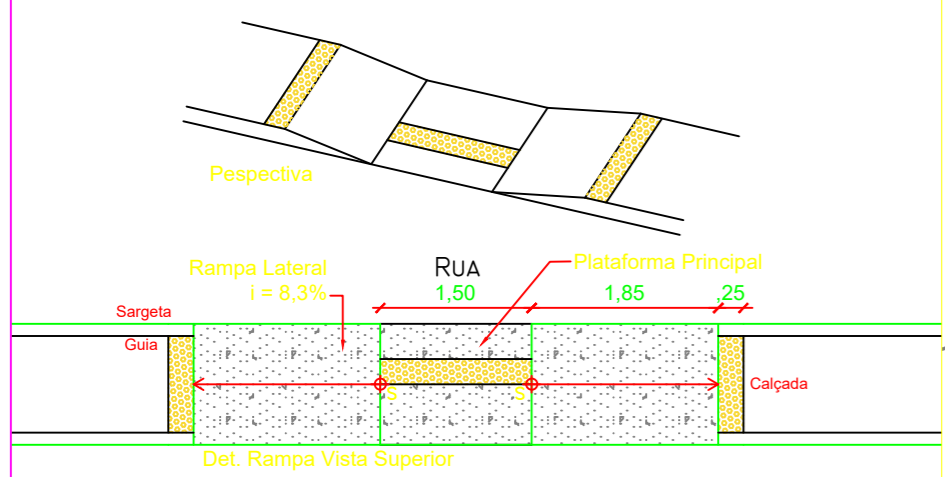

Rua Projetada 32\Situa Rua Projetada 32.jpg

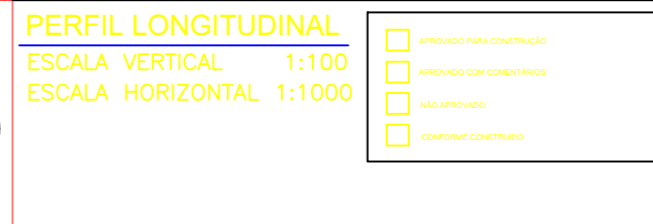
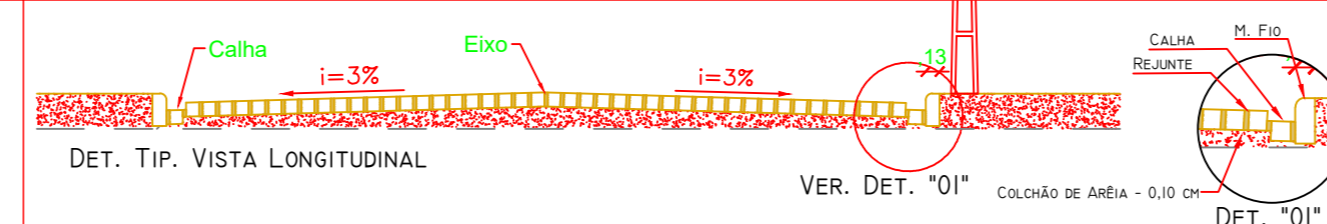
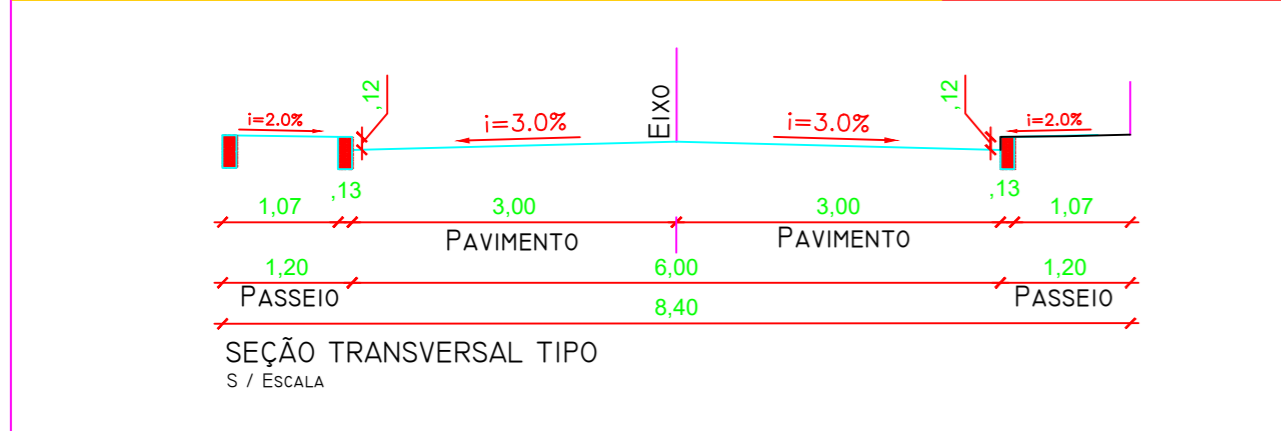
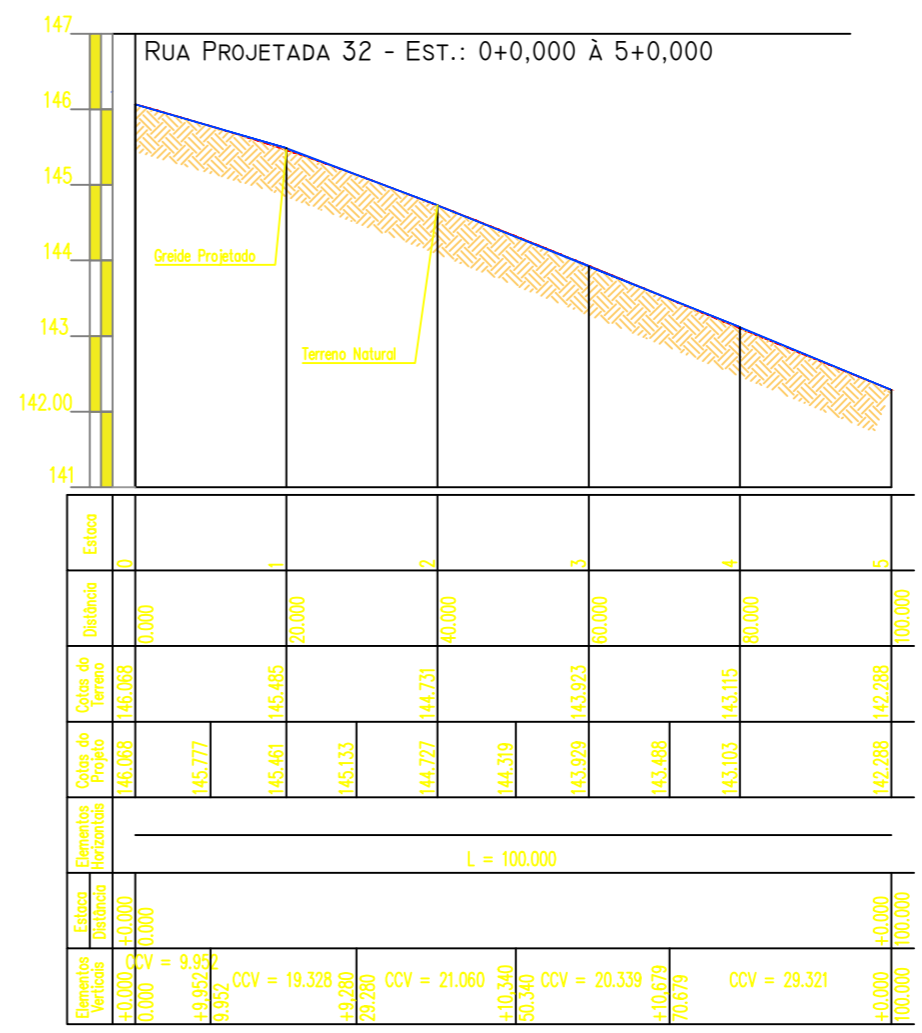
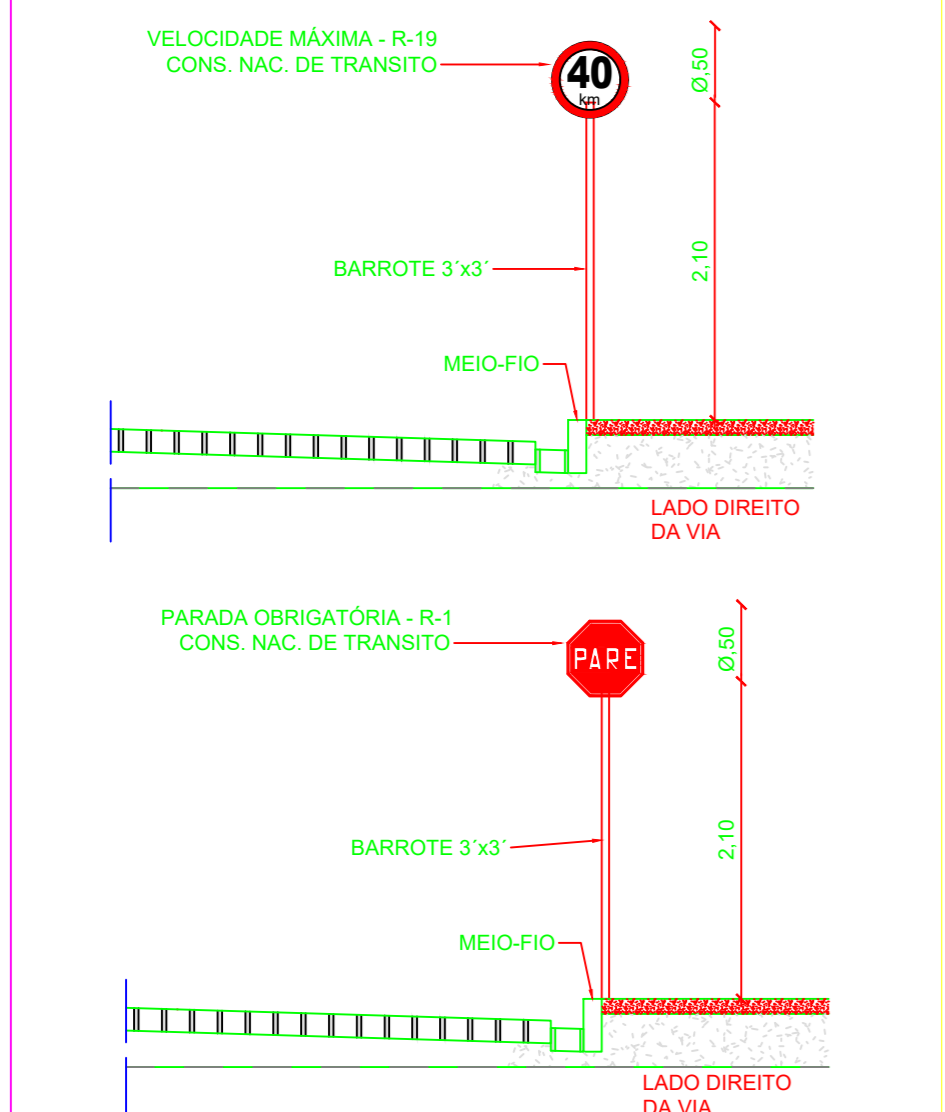

LEGENDA		SIMBOLOGIA	
	PAVIMENTO EXISTENTE		REDE ELÉTRICA
	ÁRVORE		CAIXA DE ÁGUA
	CAIXA DE SANITÁRIO		CAIXA DE LIXO
	CAIXA DE ESGOTO		CAIXA DE FÔLEGO
	CAIXA DE ÁGUA FRIA		CAIXA DE ÁGUA QUENTE
	CAIXA DE GÁS		CAIXA DE VENTILAÇÃO
	CAIXA DE DRENAGEM		CAIXA DE INJEÇÃO
	CAIXA DE RECIRCULAÇÃO		CAIXA DE TRATAMENTO
	CAIXA DE AQUECIMENTO		CAIXA DE RESFRIAMENTO

PREFEITURA MUNICIPAL DE JARDIM DE ANGICOS - RN
SECRETARIA DE OBRAS E URBANISMO

LOCAL: Centro
TRECHO: Rua Antônio Fernandes

TÍTULO: LEVANTAMENTO PLANIALTIMÉTRICO PROJETO, PAVIMENTAÇÃO COM PARALELEPÍEDO, SINALIZAÇÃO VERTICAL. PLANTA E PERFIL DA EST.: 00 À 05

LEVANT.: Fco. SÁVIO	DES.: Ido Apriglio	PROJ.: Tialison Romão	REV.: 0
ESCALA: INDICADAS	DATA: JUNHO / 2021	FORMATO: A2 (594x420)	FOLHA: 01/02

ESTE DOCUMENTO É DE PROPRIEDADE DA PREFEITURA MUNICIPAL DE JARDIM DE ANGICOS-RN E NÃO PODE SER REPRODUZIDO OU USADO PARA QUALQUER FINALIDADE DIFERENTE DAQUELA PARA A QUAL ESTÁ SENDO FORNECIDO.



Anotação de Responsabilidade Técnica - ART
Lei nº 6.496, de 7 de dezembro de 1977

CREA-RN

ART Obra/Serviço
Nº RN20210417636

Conselho Regional de Engenharia e Agronomia do Rio Grande do Norte

INICIAL

1. Responsável Técnico

TIALISON ROMAO DANTAS

Título profissional: ENGENHEIRO CIVIL

RNP: 2113196352

Registro: 2113196352RN

Empresa contratada: TIALISSONDANTASENGENHARIA E CONSULTORIA EIRELI

Registro: 2000667696-RN

2. Dados do Contrato

Contratante: PREFEITURA MUNICIPAL DE JARDIM DE ANGICOS

CPF/CNPJ: 08.111.338/0001-22

RUA Po. Saturnino de Jesus Bezerra

Nº: 68

Complemento

Bairro: Centro

Cidade: JARDIM DE ANGICOS

UF: RN

CEP: 59544000

Contrato: 090220/2021

Celebrado em: 09/02/2021

Valor: R\$ 2.500,00

Tipo de contratante: Passos Jurídica de Direito Público

Ação Institucional: NÃO SE APLICA

3. Dados da Obra/Serviço

RUA Ver campo observação

Nº: S/N

Complemento: Ver campo observação

Bairro: Centro

Cidade: JARDIM DE ANGICOS

UF: RN

CEP: 59544000

Data de início: 01/06/2021

Previsão de término: 30/06/2021

Coordenadas Geográficas: 0, 0

Finalidade: Infra-estrutura

Código: Não Especificado

Proprietário: PREFEITURA MUNICIPAL DE JARDIM DE ANGICOS

CPF/CNPJ: 08.111.338/0001-22

4. Atividade Técnica

	Quantidade	Unidade
15 - Elaboração 80 - Projeto > TRANSPORTES > INFRAESTRUTURA URBANA > DE PAVIMENTAÇÃO > #4.2.1.3 - EM PARALELEPÍEDO PARA VIAS URBANAS	810,56	m2
80 - Projeto > GEOTECNIA E GEOLOGIA DA ENGENHARIA > OBRAS DE TERRA > DE OBRAS DE TERRA > #3.3.1.2 - CORTE	8,09	m3
80 - Projeto > GEOTECNIA E GEOLOGIA DA ENGENHARIA > OBRAS DE TERRA > DE OBRAS DE TERRA > #3.3.1.3 - ATERRO	194,15	m3
80 - Projeto > TRANSPORTES > SINALIZAÇÃO > DE SINALIZAÇÃO > #4.0.1.4 - VIÁRIA	2,00	un
80 - Projeto > OBRAS HIDRÁULICAS E RECURSOS HÍDRICOS > SISTEMAS DE DRENAGEM PARA OBRAS CIVIS > DE SISTEMAS DE DRENAGEM PARA OBRAS CIVIS > #5.3.1.7 - MEIO-FIO	517,04	m
80 - Projeto > TRANSPORTES > INFRAESTRUTURA URBANA > DE PAVIMENTAÇÃO > #4.2.1.4 - EM PEDRA PARA VIAS URBANAS	194,34	m2
80 - Projeto > CONSTRUÇÃO CIVIL > EDIFICAÇÕES > DE ACESSIBILIDADE DE EDIFICAÇÃO > #1.1.3.4 - PARA FINS DIVERSOS	2,00	un
35 - Elaboração de orçamento > TRANSPORTES > INFRAESTRUTURA URBANA > DE PAVIMENTAÇÃO > #4.2.1.3 - EM PARALELEPÍEDO PARA VIAS URBANAS	810,56	m2
35 - Elaboração de orçamento > GEOTECNIA E GEOLOGIA DA ENGENHARIA > OBRAS DE TERRA > DE OBRAS DE TERRA > #3.3.1.2 - CORTE	8,09	m3
35 - Elaboração de orçamento > GEOTECNIA E GEOLOGIA DA ENGENHARIA > OBRAS DE TERRA > DE OBRAS DE TERRA > #3.3.1.3 - ATERRO	194,15	m3
35 - Elaboração de orçamento > TRANSPORTES > SINALIZAÇÃO > DE SINALIZAÇÃO > #4.0.1.4 - VIÁRIA	2,00	un
35 - Elaboração de orçamento > OBRAS HIDRÁULICAS E RECURSOS HÍDRICOS > SISTEMAS DE DRENAGEM PARA OBRAS CIVIS > DE SISTEMAS DE DRENAGEM PARA OBRAS CIVIS > #5.3.1.7 - MEIO-FIO	517,04	m
35 - Elaboração de orçamento > TRANSPORTES > INFRAESTRUTURA URBANA > DE PAVIMENTAÇÃO > #4.2.1.4 - EM PEDRA PARA VIAS URBANAS	194,34	m2
35 - Elaboração de orçamento > CONSTRUÇÃO CIVIL > EDIFICAÇÕES > DE ACESSIBILIDADE DE EDIFICAÇÃO > #1.1.3.4 - PARA FINS DIVERSOS	2,00	un

Após a conclusão das atividades técnicas o profissional deve proceder a baixa desta ART

5. Observações

Elaboração de projeto e orçamento de pavimentação de ruas com paralelepípedo, meios fios de concreto, calçadas com blocos de concreto (intertravado), inclusive acessibilidade no município de Jardim de Angicos/RN. Ruas a serem pavimentadas: Rua Antônia Fagundes, Rua Maria

A autenticidade desta ART pode ser verificada em: <http://crea-rn.sitac.com.br/publico/>, com a chave: 49255
Impressão em: 01/07/2021 às 09:41:35 por: ip: 200.229.210.204

www.crea-rn.org.br
Tel: (84) 4006-7200

crearn@crea-rn.org.br
Fax: (84) 4006-7201





Anotação de Responsabilidade Técnica - ART
Lei nº 6.496, de 7 de dezembro de 1977

CREA-RN

ART Obra/Serviço
Nº RN20210417636

Conselho Regional de Engenharia e Agronomia do Rio Grande do Norte

INICIAL

Augusta de Lina

6. Declarações _____

- Declaro que estou cumprindo as regras de acessibilidade previstas nas normas técnicas da ABNT, na legislação específica e no decreto n. 5296/2004.

7. Entidade de Classe _____

SEM INDICAÇÃO DE ENTIDADE DE CLASSE

8. Assinaturas _____

Declaro serem verdadeiras as informações acima

TIALISON ROMÃO DANTAS - CPF: 078.824.314-43

_____ de _____ de _____

Local data

PREFEITURA MUNICIPAL DE JARDIM DE ANGICOS - CNPJ:
08.111.338/0001-22

9. Informações _____

* A ART é válida somente quando quitada, mediante apresentação do comprovante do pagamento ou conferência no site do Crea.

* O comprovante de pagamento deverá ser apensado para comprovação de quitação

10. Valor _____

Valor da ART: R\$ 88,78 Registrada em: 28/06/2021 Valor pago: R\$ 88,78 Nosso Número: 8203505698

A autenticidade desta ART pode ser verificada em: <http://crea-rn.atac.com.br/publico/>, com a chave: 49255
Impresso em: 01/07/2021 às 09:41:35 por: ip: 200.229.210.254

www.crea-rn.org.br
Tel: (84) 4006-7200

crearn@crea-rn.org.br
Fax: (84) 4006-7201





OBJETO: PAVIMENTAÇÃO DE RUAS COM PARALELEPÍPEDO NA ZONA URBANA DE JARDIM DE ANGICOS

PROPRIETÁRIO: PREFEITURA MUNICIPAL DE JARDIM DE ANGICOS

ENDEREÇO: RUA ANTÔNIO FERNANDES E TRECHO DA RUA MARIA AUGUSTA DE LIMA

DATA DE ELABORAÇÃO: 17 DE JUNHO DE 2021

DATA BASE DO ORÇAMENTO: ABRIL/2021.

BDI - BENEFÍCIOS E DESPESAS INDIRETAS				
REGIME PREVIDENCIÁRIO: NÃO DESONERADO				
TIPO DE OBRA: PAVIMENTAÇÃO				
PARCELA DO BDI	Intervalo Admissível		Sigla	Intervalo
	Mínimo	Máximo		
Administração Central	3,80%	4,67%	AC	4,25%
Seguro e Garantia	0,32%	0,74%	S e G	0,74%
Risco	0,50%	0,97%	R	0,97%
Despesas Financeiras	1,02%	1,21%	DF	1,21%
Lucro	6,64%	8,69%	L	8,69%
TAXA DE TRIBUTOS	PIS (0,65%)		I	0,65%
	COFINS (3,00%)			3,00%
	ISS (LEGISLAÇÃO MUNICIPAL)			2,50%
	CPRB (INSS)			0,00%
BDI conforme Acórdão 2622/2013 - TCU				24,20%
BDI Resultante:				24,20%

FÓRMULA UTILIZADA:
$$BDI = \frac{(1 + AC + S + R + G)(1 + DF)(1 + L)}{(1 - I)} - 1$$

Declaro para os fins que se fizerem necessários que o regime previdenciário não desonerado foi adotado por ser o que melhor atende o interesse da administração pública para esta

A base de cálculo do ISS corresponde a 50% do valor deste tipo de obra e, sobre esta base, incide ISS com alíquota de 5%. Caso o construtor/ou proprietário apresente as notas referente a compra de materiais usados na obra, esses serão deduzidos, desde que atenda a legislação vigente.

Tialison Romão Dantas
Engenheiro Civil
CREA 2113196352



ESTADO DO RIO GRANDE DO NORTE
PREFEITURA MUNICIPAL DE JARDIM DE ANGICOS
CNPJ: 08.111.338/0001-22
Rua Pe. Saturnino de Jesus Bezerra, 68, CEP 59544-000
Jardim de Angicos/RN

OBJETO: PAVIMENTAÇÃO DE RUAS COM PARALELEPÍPEDO NA ZONA URBANA DE JARDIM DE ANGICOS
PROPRIETÁRIO: PREFEITURA MUNICIPAL DE JARDIM DE ANGICOS
ENDEREÇO: RUA ANTÔNIO FERNANDES E TRECHO DA RUA MARIA AUGUSTA DE LIMA
DATA DE ELABORAÇÃO: 17 DE JUNHO DE 2021
DATA BASE DO ORÇAMENTO: ABRIL/2021.

BANCO DE PREÇOS: SINAPI/RN 04/2021 ; SEINFRA/CE 027 ; CAERN 11/2020 ; ORSE 03/2021; SICRO 2 - 11/2016; SICRO 3 - 01/2021
BDI: 24,20%
ENCARGOS SOCIAIS NÃO DESONERADOS (%): HORISTA: 113,23
MENSALISTA: 70,12

Composições Principais							
1.1.1	Código Banco	Descrição	Tipo	Und	Quant.	Valor Unit	Total
Composição	93565 SINAPI	ENGENHEIRO CIVIL DE OBRA JUNIOR COM ENCARGOS COMPLEMENTARES	SEDI - SERVIÇOS DIVERSOS	MES	1,0000000	16.254,71	16.254,71
Composição Auxiliar	95415 SINAPI	CURSO DE CAPACITAÇÃO PARA ENGENHEIRO CIVIL DE OBRA JÚNIOR (ENCARGOS COMPLEMENTARES) - MENSALISTA	SEDI - SERVIÇOS DIVERSOS	MES	1,0000000	128,84	128,84
Insumo	00043474 SINAPI	FERRAMENTAS - FAMILIA ENGENHEIRO CIVIL - MENSALISTA (ENCARGOS COMPLEMENTARES - COLETADO CAIXA)	Equipamento	MES	1,0000000	1,60	1,60
Insumo	00040811 SINAPI	ENGENHEIRO CIVIL DE OBRA JUNIOR (MENSALISTA)	Mão de Obra	MES	1,0000000	15.906,22	15.906,22
Insumo	00043498 SINAPI	EPI - FAMILIA ENGENHEIRO CIVIL - MENSALISTA (ENCARGOS COMPLEMENTARES - COLETADO CAIXA)	Equipamento	MES	1,0000000	103,22	103,22
Insumo	00040863 SINAPI	EXAMES - MENSALISTA (COLETADO CAIXA)	Material	MES	1,0000000	103,70	103,70
Insumo	00040864 SINAPI	SEGURO - MENSALISTA (COLETADO CAIXA)	Material	MES	1,0000000	11,13	11,13
		MO sem LS =>	16.035,06	LS =>	0,00	MO com LS =>	16.035,06
		Valor do BDI =>	3.933,64			Valor com BDI =>	20.188,35
1.2.1	Código Banco	Descrição	Tipo	Und	Quant.	Valor Unit	Total
Composição	74209/001 SINAPI	PLACA DE OBRA EM CHAPA DE AÇO GALVANIZADO	CANT - CANTEIRO DE FUES - FUNDAÇÕES E ESTRUTURAS	m²	1,0000000	332,71	332,71
Composição Auxiliar	94962 SINAPI	CONCRETO MAGRO PARA LASTRO, TRAÇO 1:4,5:4,5 (CIMENTO/ AREIA MÉDIA/ BRITA 1) - PREPARO MECÂNICO COM BETONEIRA 400 L. AF. 07/2016	SERT - SERVIÇOS TÉCNICOS	m²	0,0100000	299,45	2,99
Composição Auxiliar	88262 SINAPI	CARPINTEIRO DE FORMAS COM ENCARGOS COMPLEMENTARES	SEDI - SERVIÇOS DIVERSOS	H	1,0000000	18,09	18,09
Composição Auxiliar	88316 SINAPI	SERVENTE COM ENCARGOS COMPLEMENTARES	SEDI - SERVIÇOS DIVERSOS	H	2,0000000	15,30	30,60
Insumo	00004491 SINAPI	PONTALETE *7,5 X 7,5* CM EM PINUS, MISTA OU EQUIVALENTE DA REGIAO - BRUTA	Material	M	4,0000000	12,42	49,68
Insumo	00004813 SINAPI	PLACA DE OBRA (PARA CONSTRUCAO CIVIL) EM CHAPA GALVANIZADA *N. 22*, ADESIVADA, DE *2,0 X 1,125* M	Material	m²	1,0000000	225,00	225,00
Insumo	00005075 SINAPI	PREGO DE AÇO POLIDO COM CABECA 18 X 30 (2 3/4 X 10)	Material	KG	0,1100000	16,51	1,81
Insumo	00004417 SINAPI	SARRAFO NÃO APARELHADO *2,5 X 7* CM, EM MACARANDUBA, ANGELIM OU EQUIVALENTE DA REGIAO - BRUTA	Material	M	1,0000000	4,54	4,54
		MO sem LS =>	35,73	LS =>	0,00	MO com LS =>	35,73
		Valor do BDI =>	80,52			Valor com BDI =>	413,23
1.3.1.1	Código Banco	Descrição	Tipo	Und	Quant.	Valor Unit	Total
Composição	99064 SINAPI	LOCAÇÃO DE PAVIMENTAÇÃO. AF. 10/2018	SERT - SERVIÇOS TÉCNICOS	M	1,0000000	0,55	0,55
Composição Auxiliar	99058 SINAPI	LOCAÇÃO DE PONTO PARA REFERÊNCIA TOPOGRÁFICA. AF. 10/2018	SERT - SERVIÇOS TÉCNICOS	UN	0,0500000	11,14	0,55
		MO sem LS =>	0,49	LS =>	0,00	MO com LS =>	0,49
		Valor do BDI =>	0,13			Valor com BDI =>	0,68
1.3.2.1	Código Banco	Descrição	Tipo	Und	Quant.	Valor Unit	Total
Composição	7086 ORSE	Aterro mecanizado com trator de esteira, inclusive compactação (mão de obra, caminhão pipa, rolo e solo)	Aterros / Reaterros / Compactações	m³	1,0000000	32,54	32,54
Composição Auxiliar	88316 SINAPI	SERVENTE COM ENCARGOS COMPLEMENTARES	SEDI - SERVIÇOS DIVERSOS	H	0,0230000	15,30	0,35
Composição Auxiliar	5851 SINAPI	TRATOR DE ESTEIRAS, POTÊNCIA 150 HP, PESO OPERACIONAL 16,7 T, COM RODA MOTRIZ ELEVADA E LÂMINA 3,18 M3 - CHP DIURNO. AF. 06/2014	CHOR - CUSTOS HORÁRIOS DE MÁQUINAS E EQUIPAMENTOS	CHP	0,0080000	182,88	1,46
Composição Auxiliar	5901 SINAPI	CAMINHÃO PIPA 10.000 L TRUCADO, PESO BRUTO TOTAL 23.000 KG, CARGA ÚTIL MÁXIMA 15.935 KG, DISTÂNCIA ENTRE EIXOS 4,8 M, POTÊNCIA 230 CV, INCLUSIVE TANQUE DE AÇO PARA TRANSPORTE DE ÁGUA - CHP DIURNO. AF. 06/2014	CHOR - CUSTOS HORÁRIOS DE MÁQUINAS E EQUIPAMENTOS	CHP	0,0080000	222,18	1,77
Composição Auxiliar	7050 SINAPI	ROLO COMPACTADOR PE DE CARNEIRO VIBRATORIO, POTENCIA 125 HP, PESO OPERACIONAL SEM/COM LASTRO 11,95 / 13,30 T, IMPACTO DINAMICO 38,5 / 22,5 T, LARGURA DE TRABALHO 2,15 M - CHI DIURNO. AF. 06/2014	CHOR - CUSTOS HORÁRIOS DE MÁQUINAS E EQUIPAMENTOS	CHI	0,0080000	55,17	0,44
Insumo	00006081 SINAPI	ARGILA OU BARRO PARA ATERRO/REATERRO (COM TRANSPORTE ATE 10 KM)	Material	m³	1,0000000	28,52	28,52
		MO sem LS =>	0,71	LS =>	0,00	MO com LS =>	0,71
		Valor do BDI =>	7,87			Valor com BDI =>	40,41
		Composição extraída da tabela ORSE 03/2021, com modificações					
1.3.3.1	Código Banco	Descrição	Tipo	Und	Quant.	Valor Unit	Total
Composição	94273 SINAPI	ASSENTAMENTO DE GUIA (MEIO-FIO) EM TRECHO RETO, CONFECCIONADA EM CONCRETO PRÉ-FABRICADO, DIMENSÕES 100X15X13X30 CM (COMPRIMENTO X BASE INFERIOR X BASE SUPERIOR X ALTURA), PARA VIAS URBANAS (USO VIÁRIO). AF. 06/2016	DROP - DRENAGEM/OBRAS DE CONTENÇÃO / POÇOS DE VISITA E CAIXAS	M	1,0000000	42,97	42,97
Composição Auxiliar	88629 SINAPI	ARGAMASSA TRAÇO 1:3 (EM VOLUME DE CIMENTO E AREIA MÉDIA ÚMIDA), PREPARO MANUAL. AF. 08/2019	SEDI - SERVIÇOS DIVERSOS	m³	0,0020000	477,51	0,95
Composição Auxiliar	88316 SINAPI	SERVENTE COM ENCARGOS COMPLEMENTARES	SEDI - SERVIÇOS DIVERSOS	H	0,3940000	15,30	6,02
Composição Auxiliar	88309 SINAPI	PEDREIRO COM ENCARGOS COMPLEMENTARES	SEDI - SERVIÇOS DIVERSOS	H	0,3940000	18,28	7,20
Insumo	00000370 SINAPI	AREIA MEDIA - POSTO JAZIDA/FORNECEDOR (RETIRADO NA JAZIDA, SEM TRANSPORTE)	Material	m³	0,0070000	80,00	0,56
Insumo	00004059 SINAPI	MEIO-FIO OU GUIA DE CONCRETO, PRE-MOLDADO, COMP 1 M, *30 X 12/15* CM (H X L1/L2)	Material	M	1,0050000	28,10	28,24
		MO sem LS =>	9,83	LS =>	0,00	MO com LS =>	9,83
		Valor do BDI =>	10,40			Valor com BDI =>	53,37
1.3.3.2	Código Banco	Descrição	Tipo	Und	Quant.	Valor Unit	Total
Composição	94274 SINAPI	ASSENTAMENTO DE GUIA (MEIO-FIO) EM TRECHO CURVO, CONFECCIONADA EM CONCRETO PRÉ-FABRICADO, DIMENSÕES 100X15X13X30 CM (COMPRIMENTO X BASE INFERIOR X BASE SUPERIOR X ALTURA), PARA VIAS URBANAS (USO VIÁRIO). AF. 06/2016	DROP - DRENAGEM/OBRAS DE CONTENÇÃO / POÇOS DE VISITA E CAIXAS	M	1,0000000	45,95	45,95
Composição Auxiliar	88629 SINAPI	ARGAMASSA TRAÇO 1:3 (EM VOLUME DE CIMENTO E AREIA MÉDIA ÚMIDA), PREPARO MANUAL. AF. 08/2019	SEDI - SERVIÇOS DIVERSOS	m³	0,0020000	477,51	0,95
Composição Auxiliar	88316 SINAPI	SERVENTE COM ENCARGOS COMPLEMENTARES	SEDI - SERVIÇOS DIVERSOS	H	0,4830000	15,30	7,38
Composição Auxiliar	88309 SINAPI	PEDREIRO COM ENCARGOS COMPLEMENTARES	SEDI - SERVIÇOS DIVERSOS	H	0,4830000	18,28	8,82
Insumo	00000370 SINAPI	AREIA MEDIA - POSTO JAZIDA/FORNECEDOR (RETIRADO NA JAZIDA, SEM TRANSPORTE)	Material	m³	0,0070000	80,00	0,56
Insumo	00004059 SINAPI	MEIO-FIO OU GUIA DE CONCRETO, PRE-MOLDADO, COMP 1 M, *30 X 12/15* CM (H X L1/L2)	Material	M	1,0050000	28,10	28,24
		MO sem LS =>	12,01	LS =>	0,00	MO com LS =>	12,01
		Valor do BDI =>	11,12			Valor com BDI =>	57,07
1.3.3.3	Código Banco	Descrição	Tipo	Und	Quant.	Valor Unit	Total



ESTADO DO RIO GRANDE DO NORTE
PREFEITURA MUNICIPAL DE JARDIM DE ANGICOS
CNPJ: 08.111.338/0001-22
Rua Pe. Saturnino de Jesus Bezerra, 68, CEP 59544-000
Jardim de Angicos/RN

Composição	72799	SINAPI	PAVIMENTO EM PARALELEPIPEDO SOBRE COLCHÃO DE AREIA REJUNTADO COM ARGAMASSA DE CIMENTO E AREIA NO TRAÇO 1:3 (PEDRAS PEQUENAS 30 A 35 PECAS POR M2)	PAVI - PAVIMENTAÇÃO	m²	1,0000000	63,74	63,74	
Composição Auxiliar	88260	SINAPI	CALCETEIRO COM ENCARGOS COMPLEMENTARES	SEDI - SERVIÇOS DIVERSOS	H	0,4000000	18,19	7,27	
Composição Auxiliar	88316	SINAPI	SERVEENTE COM ENCARGOS COMPLEMENTARES	SEDI - SERVIÇOS DIVERSOS	H	0,9100000	15,30	13,92	
Insumo	00000366	SINAPI	AREIA FINA - POSTO JAZIDA/FORNECEDOR (RETIRADO NA JAZIDA, SEM TRANSPORTE)	Material	m³	0,0230000	82,50	1,89	
Insumo	00000367	SINAPI	AREIA GROSSA - POSTO JAZIDA/FORNECEDOR (RETIRADO NA JAZIDA, SEM TRANSPORTE)	Material	m³	0,1000000	80,00	8,00	
Insumo	00001379	SINAPI	CIMENTO PORTLAND COMPOSTO CP II-32	Material	KG	9,1100000	0,54	4,91	
Insumo	00004385	SINAPI	PARALELEPIPEDO GRANÍTICO OU BASÁLTICO, PARA PAVIMENTAÇÃO, SEM FRETE (VARIACAO REGIONAL DE PECAS POR M2)	Material	MIL	0,0330000	835,26	27,56	
Insumo	E9556	SICRO3	Compactador manual de placa vibratória - 3 kW	Equipamento	UN	0,0360000	5,49	0,19	
Composição extraída da tabela SINAPI 04/2020. com modificações				MO sem	15,28	LS =>	0,00	MO com LS =>	15,28
				Valor do	15,43			Valor com BDI =>	79,17
				BDI =>					

1.3.4.2	Código	Banco	Descrição	Tipo	Und	Quant.	Valor Unit	Total	
Composição	1030022	CAERN	ALVENARIA DE EMBASAMENTO COM BLOCO CERÂMICO DE 8 FUROS E ARGAMASSA DE CIMENTO E AREIA (1:6). R 11/2020	103	M²	1,0000000	446,10	446,10	
Composição Auxiliar	87283	SINAPI	ARGAMASSA TRAÇO 1:6 (EM VOLUME DE CIMENTO E AREIA MÉDIA ÚMIDA) COM ADIÇÃO DE PLASTIFICANTE PARA EMBOÇO/MASSA ÚNICA/ASSENTAMENTO DE ALVENARIA DE VEDAÇÃO, PREPARO MECÂNICO COM BETONEIRA 400 L. AF 08/2019	SEDI - SERVIÇOS DIVERSOS	m³	0,1300000	346,77	45,08	
Composição Auxiliar	88316	SINAPI	SERVEENTE COM ENCARGOS COMPLEMENTARES	SEDI - SERVIÇOS DIVERSOS	H	4,1720000	15,30	63,83	
Composição Auxiliar	88309	SINAPI	PEDREIRO COM ENCARGOS COMPLEMENTARES	SEDI - SERVIÇOS DIVERSOS	H	8,3440000	18,28	152,52	
Insumo	00007271	SINAPI	BLOCO CERAMICO VAZADO PARA ALVENARIA DE VEDAÇÃO, 8 FUROS, DE 9 X 19 X 19 CM (L X A X C)	Material	UN	307,7870100	0,60	184,67	
Composição extraída da tabela CAERN 11/2020. Sem modificações				MO sem	168,70	LS =>	0,00	MO com LS =>	168,70
				Valor do	107,96			Valor com BDI =>	554,06
				BDI =>					

1.3.4.3	Código	Banco	Descrição	Tipo	Und	Quant.	Valor Unit	Total	
Composição	94319	SINAPI	ATERRO MANUAL DE VALAS COM SOLO ARGILO-ARENOSO E COMPACTAÇÃO MECANIZADA. AF 05/2016	MOVT - MOVIMENTO DE TERRA	m³	1,0000000	37,84	37,84	
Composição Auxiliar	5901	SINAPI	CAMINHÃO PIPA 10.000 L TRUCADO, PESO BRUTO TOTAL 23.000 KG, CARGA ÚTIL MÁXIMA 15.935 KG, DISTÂNCIA ENTRE EIXOS 4,8 M, POTÊNCIA 230 CV, INCLUSIVE TANQUE DE AÇO PARA TRANSPORTE DE ÁGUA - CHP DIURNO. AF 08/2014	CHOR - CUSTOS HORÁRIOS DE MÁQUINAS E EQUIPAMENTOS	CHP	0,0060000	222,18	1,33	
Composição Auxiliar	5903	SINAPI	CAMINHÃO PIPA 10.000 L TRUCADO, PESO BRUTO TOTAL 23.000 KG, CARGA ÚTIL MÁXIMA 15.935 KG, DISTÂNCIA ENTRE EIXOS 4,8 M, POTÊNCIA 230 CV, INCLUSIVE TANQUE DE AÇO PARA TRANSPORTE DE ÁGUA - CHI DIURNO. AF 08/2014	CHOR - CUSTOS HORÁRIOS DE MÁQUINAS E EQUIPAMENTOS	CHI	0,0030000	44,79	0,13	
Composição Auxiliar	91533	SINAPI	COMPACTADOR DE SOLOS DE PERCUSSÃO (SOQUETE) COM MOTOR A GASOLINA 4 TEMPOS, POTÊNCIA 4 CV - CHP DIURNO. AF 08/2015	CHOR - CUSTOS HORÁRIOS DE MÁQUINAS E EQUIPAMENTOS	CHP	0,2740000	30,75	8,42	
Composição Auxiliar	91534	SINAPI	COMPACTADOR DE SOLOS DE PERCUSSÃO (SOQUETE) COM MOTOR A GASOLINA 4 TEMPOS, POTÊNCIA 4 CV - CHI DIURNO. AF 08/2015	CHOR - CUSTOS HORÁRIOS DE MÁQUINAS E EQUIPAMENTOS	CHI	0,2540000	24,24	6,15	
Composição Auxiliar	88316	SINAPI	SERVEENTE COM ENCARGOS COMPLEMENTARES	SEDI - SERVIÇOS DIVERSOS	H	0,6590000	15,30	10,08	
Insumo	00006079	SINAPI	ARGILA, ARGILA VERMELHA OU ARGILA ARENOSA (RETIRADA NA JAZIDA, SEM TRANSPORTE)	Material	m³	1,2500000	9,39	11,73	
				MO sem	17,72	LS =>	0,00	MO com LS =>	17,72
				Valor do	9,16			Valor com BDI =>	47,00
				BDI =>					

1.3.4.4	Código	Banco	Descrição	Tipo	Und	Quant.	Valor Unit	Total	
Composição	92396	SINAPI	EXECUÇÃO DE PASSEIO EM PISO INTERTRAVADO, COM BLOCO RETANGULAR COR NATURAL DE 20 X 10 CM, ESPESSURA 6 CM. AF 12/2015	PAVI - PAVIMENTAÇÃO	m²	1,0000000	51,18	51,18	
Composição Auxiliar	91283	SINAPI	CORTADORA DE PISO COM MOTOR 4 TEMPOS A GASOLINA, POTÊNCIA DE 13 HP, COM DISCO DE CORTE DIAMANTADO SEGMENTADO PARA CONCRETO, DIÂMETRO DE 350 MM, FURO DE 1" (14 X 1") - CHP DIURNO. AF 08/2015	CHOR - CUSTOS HORÁRIOS DE MÁQUINAS E EQUIPAMENTOS	CHP	0,0483000	20,54	0,99	
Composição Auxiliar	91277	SINAPI	PLACA VIBRATÓRIA REVERSÍVEL COM MOTOR 4 TEMPOS A GASOLINA, FORÇA CENTRÍFUGA DE 25 KN (2500 KGF), POTÊNCIA 5,5 CV - CHP DIURNO. AF 08/2015	CHOR - CUSTOS HORÁRIOS DE MÁQUINAS E EQUIPAMENTOS	CHP	0,0041000	8,91	0,03	
Composição Auxiliar	91285	SINAPI	CORTADORA DE PISO COM MOTOR 4 TEMPOS A GASOLINA, POTÊNCIA DE 13 HP, COM DISCO DE CORTE DIAMANTADO SEGMENTADO PARA CONCRETO, DIÂMETRO DE 350 MM, FURO DE 1" (14 X 1") - CHI DIURNO. AF 08/2015	CHOR - CUSTOS HORÁRIOS DE MÁQUINAS E EQUIPAMENTOS	CHI	0,1504000	0,88	0,13	
Composição Auxiliar	91278	SINAPI	PLACA VIBRATÓRIA REVERSÍVEL COM MOTOR 4 TEMPOS A GASOLINA, FORÇA CENTRÍFUGA DE 25 KN (2500 KGF), POTÊNCIA 5,5 CV - CHI DIURNO. AF 08/2015	CHOR - CUSTOS HORÁRIOS DE MÁQUINAS E EQUIPAMENTOS	CHI	0,1947000	0,52	0,10	
Composição Auxiliar	88260	SINAPI	CALCETEIRO COM ENCARGOS COMPLEMENTARES	SEDI - SERVIÇOS DIVERSOS	H	0,3975000	18,19	7,23	
Composição Auxiliar	88316	SINAPI	SERVEENTE COM ENCARGOS COMPLEMENTARES	SEDI - SERVIÇOS DIVERSOS	H	0,3975000	15,30	6,08	
Insumo	00000370	SINAPI	AREIA MÉDIA - POSTO JAZIDA/FORNECEDOR (RETIRADO NA JAZIDA, SEM TRANSPORTE)	Material	m³	0,0568000	80,00	4,54	
Insumo	00036155	SINAPI	BLOQUETE/PISO INTERTRAVADO DE CONCRETO - MODELO ONDA/16 FACES/RETANGULAR/TIJOLINHO/PAVER/HOLANDES/PARALELEPIPEDO, 20 CM X 10 CM, E = 6 CM, RESISTENCIA DE 35 MPA (NBR 9781), COR NATURAL	Material	m²	1,0487000	30,08	31,54	
Insumo	00004741	SINAPI	PO DE PEDRA (POSTO PEDREIRA/FORNECEDOR, SEM FRETE)	Material	m³	0,0065000	84,57	0,54	
				MO sem	9,70	LS =>	0,00	MO com LS =>	9,70
				Valor do	12,39			Valor com BDI =>	63,57
				BDI =>					

1.3.4.5	Código	Banco	Descrição	Tipo	Und	Quant.	Valor Unit	Total	
Composição	95241	SINAPI	LASTRO DE CONCRETO MAGRO, APLICADO EM PISOS OU RADIERES, ESPESSURA DE 5 CM. AF 07/2016	FUES - FUNDAÇÕES E ESTRUTURAS	m²	1,0000000	22,84	22,84	
Composição Auxiliar	94968	SINAPI	CONCRETO MAGRO PARA LASTRO, TRAÇO 1:4,5:4,5 (CIMENTO/ AREIA MÉDIA/ BRITA 1) - PREPARO MECÂNICO COM BETONEIRA 600 L. AF 07/2016	FUES - FUNDAÇÕES E ESTRUTURAS	m³	0,0565000	296,57	16,75	
Composição Auxiliar	88316	SINAPI	SERVEENTE COM ENCARGOS COMPLEMENTARES	SEDI - SERVIÇOS DIVERSOS	H	0,0741000	15,30	1,13	
Composição Auxiliar	88309	SINAPI	PEDREIRO COM ENCARGOS COMPLEMENTARES	SEDI - SERVIÇOS DIVERSOS	H	0,2718000	18,28	4,96	
				MO sem	7,05	LS =>	0,00	MO com LS =>	7,05
				Valor do	5,53			Valor com BDI =>	28,37
				BDI =>					

1.3.4.6	Código	Banco	Descrição	Tipo	Und	Quant.	Valor Unit	Total
Composição	2140031	CAERN	PISO TÁTIL DIRECIONAL E/OU ALERTA, DE CONCRETO, NA COR NATURAL, P/DEFICIENTES VISUAIS, DIMENSÕES 40X40CM, APLICADO COM ARGAMASSA INDUSTRIALIZADA AC-II, REJUNTADO, EXCLUSIVE REGULARIZAÇÃO DE BASE. INC. 11/2020	214	M²	1,0000000	84,65	84,65
Composição Auxiliar	88316	SINAPI	SERVEENTE COM ENCARGOS COMPLEMENTARES	SEDI - SERVIÇOS DIVERSOS	H	1,2000000	15,30	18,36
Composição Auxiliar	88309	SINAPI	PEDREIRO COM ENCARGOS COMPLEMENTARES	SEDI - SERVIÇOS DIVERSOS	H	0,5000000	18,28	9,14
Insumo	00034353	SINAPI	ARGAMASSA COLANTE AC II	Material	KG	4,0000000	0,98	3,92



ESTADO DO RIO GRANDE DO NORTE
PREFEITURA MUNICIPAL DE JARDIM DE ANGICOS
CNPJ: 08.111.338/0001-22
Rua Pe. Saturnino de Jesus Bezerra, 68, CEP 59544-000
Jardim de Angicos/RN

Insumo	00036178	SINAPI	PISO PODOTATIL DE CONCRETO - DIRECIONAL E ALERTA, *40 X 40 X 2,5* CM	Material		UN		6,5600000		7,96	52,21
Insumo	00034357	SINAPI	REJUNTE CIMENTICIO, QUALQUER COR	Material		KG		0,3300000		3,11	1,02
Composição extraída da tabela CAERN 11/2020. Sem modificações				MO sem	19,82	LS =>		0,00		MO com LS =>	19,82
				Valor do BDI =>	20,49					Valor com BDI =>	105,14

1.3.4.7	Código	Banco	Descrição	Tipo	Und	Quant.	Valor Unit	Total			
Composição	100952	SINAPI	TRANSPORTE COM CAMINHÃO CARROCERIA COM GUINDAUTO (MUNCK), MOMENTO MÁXIMO DE CARGA 11,7 TM, EM VIA URBANA PAVIMENTADA, DMT ATÉ 30KM (UNIDADE: TXKM). AF_07/2020	TRAN - TRANSPORTES, CARGAS E DESCARGAS	TXKM	1,0000000	1,78	1,78			
Composição Auxiliar	5928	SINAPI	GUINDAUTO HIDRÁULICO, CAPACIDADE MÁXIMA DE CARGA 6200 KG, MOMENTO MÁXIMO DE CARGA 11,7 TM, ALCANCE MÁXIMO HORIZONTAL 9,70 M, INCLUSIVE CAMINHÃO TOCO PBT 16.000 KG, POTÊNCIA DE 189 CV - CHP DIURNO. AF_06/2014	CHOR - CUSTOS HORÁRIOS DE MÁQUINAS E EQUIPAMENTOS	CHP	0,0093000	178,45	1,65			
Composição Auxiliar	5930	SINAPI	GUINDAUTO HIDRÁULICO, CAPACIDADE MÁXIMA DE CARGA 6200 KG, MOMENTO MÁXIMO DE CARGA 11,7 TM, ALCANCE MÁXIMO HORIZONTAL 9,70 M, INCLUSIVE CAMINHÃO TOCO PBT 16.000 KG, POTÊNCIA DE 189 CV - CHI DIURNO. AF_06/2014	CHOR - CUSTOS HORÁRIOS DE MÁQUINAS E EQUIPAMENTOS	CHI	0,0040000	34,58	0,13			
				MO sem	0,18	LS =>		0,00		MO com LS =>	0,18
				Valor do BDI =>	0,43					Valor com BDI =>	2,21

1.3.5.1	Código	Banco	Descrição	Tipo	Und	Quant.	Valor Unit	Total			
Composição	73916/002	SINAPI	PLACA ESMALTADA PARA IDENTIFICAÇÃO NR DE RUA, DIMENSÕES 45X25CM	SEDI - SERVIÇOS DIVERSOS	UN	1,0000000	81,49	81,49			
Composição Auxiliar	88316	SINAPI	SERVENTE COM ENCARGOS COMPLEMENTARES	SEDI - SERVIÇOS DIVERSOS	H	0,4000000	15,30	6,12			
Insumo	00011950	SINAPI	BUCHA DE NYLON SEM ABA S6, COM PARAFUSO DE 4,20 X 40 MM EM ACO ZINCADO COM ROSCA SOBERBA, CABECA CHATA E FENDA PHILLIPS	Material	UN	4,0000000	0,28	1,12			
Insumo	00013521	SINAPI	PLACA DE ACO ESMALTADA PARA IDENTIFICACAO DE RUA, *45 CM X 20* CM	Material	UN	1,0000000	74,25	74,25			
				MO sem	4,32	LS =>		0,00		MO com LS =>	4,32
				Valor do BDI =>	19,72					Valor com BDI =>	101,21

1.3.5.2	Código	Banco	Descrição	Tipo	Und	Quant.	Valor Unit	Total			
Composição	C3353	SEINFRA	PLACA DE REGULAMENTAÇÃO/ADVERTÊNCIA REFLETIVA EM ACO GALVANIZADO	SINALIZAÇÃO VERTICAL	m²	1,0000000	660,35	660,35			
Composição Auxiliar	C3268	SEINFRA	CONCRETO P/VIBR., FCK=10MPa COM AGREGADO PRODUZIDO (S/TRANSP.)	CONCRETOS	m³	0,0180000	350,66	6,31			
Composição Auxiliar	88316	SINAPI	SERVENTE COM ENCARGOS COMPLEMENTARES	SEDI - SERVIÇOS DIVERSOS	H	1,0000000	15,30	15,30			
Composição Auxiliar	88262	SINAPI	CARPINTEIRO DE FORMAS COM ENCARGOS COMPLEMENTARES	SEDI - SERVIÇOS DIVERSOS	H	0,1000000	18,09	1,80			
Composição Auxiliar	91395	SINAPI	CAMINHÃO TOCO, PBT 14.300 KG, CARGA ÚTIL MÁX. 9.710 KG, DIST. ENTRE EIXOS 3,56 M, POTÊNCIA 185 CV, INCLUSIVE CARROCERIA FIXA ABERTA DE MADEIRA P/ TRANSPORTE GERAL DE CARGA SECA, DIMEN. APROX. 2,50 X 6,50 X 0,50 M - CHI DIURNO. AF_06/2014	CHOR - CUSTOS HORÁRIOS DE MÁQUINAS E EQUIPAMENTOS	CHI	0,9000000	39,17	35,25			
Composição Auxiliar	73467	SINAPI	CAMINHÃO TOCO, PBT 14.300 KG, CARGA ÚTIL MÁX. 9.710 KG, DIST. ENTRE EIXOS 3,56 M, POTÊNCIA 185 CV, INCLUSIVE CARROCERIA FIXA ABERTA DE MADEIRA P/ TRANSPORTE GERAL DE CARGA SECA, DIMEN. APROX. 2,50 X 6,50 X 0,50 M - CHP DIURNO. AF_06/2014	CHOR - CUSTOS HORÁRIOS DE MÁQUINAS E EQUIPAMENTOS	CHP	0,1000000	124,61	12,46			
Composição Auxiliar	94963	SINAPI	CONCRETO FCK = 15MPa, TRAÇO 1:3:4:3:5 (CIMENTO)/ AREIA MÉDIA/ BRITA 1) - PREPARO MECÂNICO COM BETONEIRA 400 L. AF_07/2016	FUES - FUNDAÇÕES E ESTRUTURAS	m³	0,0180000	330,38	5,94			
Insumo	10198	SEINFRA	PONTALETE / BARROTE DE 3"x3" - APARELHADO	Material	M	3,0000000	17,33	51,99			
Insumo	12542	SEINFRA	TRAVESSA DE MADEIRA C/SECAO DE 3"x1 1/2"	Material	M	1,0000000	8,22	8,22			
Insumo	00034723	SINAPI	PLACA DE SINALIZACAO EM CHAPA DE ACO NUM 16 COM PINTURA REFLETIVA	Material	m²	1,0000000	519,75	519,75			
Insumo	00011962	SINAPI	PARAFUSO ZINCADO, SEXTAVADO, COM ROSCA INTEIRA, DIAMETRO 1/4", COMPRIMENTO 1/2"	Material	UN	2,0000000	0,18	0,36			
Insumo	00004301	SINAPI	PARAFUSO ZINCADO ROSCA SOBERBA, CABECA SEXTAVADA, 5/16" X 85 MM, PARA FIXACAO DE TELHA EM MADEIRA	Material	UN	3,0000000	0,99	2,97			
Composição extraída da tabela SEINFRA 027. com modificações				MO sem	34,21	LS =>		0,00		MO com LS =>	34,21
				Valor do BDI =>	159,80					Valor com BDI =>	820,15

1.4.2.1	Código	Banco	Descrição	Tipo	Und	Quant.	Valor Unit	Total			
Composição	C0928	SEINFRA	CORTE E ÁTERRO COMPENSADO S/CONTROLE DO GRAU DE COMPACTAÇÃO	ATERRO, REATERRO E COMPACTAÇÃO	m³	1,0000000	5,93	5,93			
Composição Auxiliar	5851	SINAPI	TRATOR DE ESTEIRAS, POTÊNCIA 150 HP, PESO OPERACIONAL 16,7 T, COM RODA MOTRIZ ELEVADA E LÂMINA E ESC. HP DIURNO. AF_06/2014	CHOR - CUSTOS HORÁRIOS DE MÁQUINAS E EQUIPAMENTOS	CHP	0,0300000	182,88	5,48			
Composição Auxiliar	88316	SINAPI	SERVENTE COM ENCARGOS COMPLEMENTARES	SEDI - SERVIÇOS DIVERSOS	H	0,0300000	15,30	0,45			
Composição extraída da tabela SEINFRA. com modificações				MO sem	0,92	LS =>		0,00		MO com LS =>	0,92
				Valor do BDI =>	1,44					Valor com BDI =>	7,37

Composições Auxiliares											
	Código	Banco	Descrição	Tipo	Und	Quant.	Valor Unit	Total			
Composição	C3130	SEINFRA	AREIA DE RIO - EXTRAÇÃO	PRODUÇÃO DE	m³	1,0000000	7,68	7,68			
Insumo	10596	SEINFRA	CARREGADEIRA DE PNEUS HP 180 (CHI)	Equipamento	H	0,0000000	90,13	0,00			
Insumo	10710	SEINFRA	CARREGADEIRA DE PNEUS HP 180 (CHP)	Equipamento	H	0,0139000	285,55	3,96			
Insumo	10666	SEINFRA	TRATOR DE ESTEIRAS C/LÂMINA E ESC. HP 155 (CHI)	Equipamento	H	0,0007000	78,97	0,05			
Insumo	10779	SEINFRA	TRATOR DE ESTEIRAS C/LÂMINA E ESC. HP 155 (CHP)	Equipamento	H	0,0132000	242,44	3,20			
Insumo	12543	SEINFRA	SERVENTE	Mão de Obra	H	0,0278000	17,14	0,47			
				MO sem	0,47	LS =>		0,00		MO com LS =>	0,47
				Valor do BDI =>	1,86					Valor com BDI =>	9,54

Composição	88629	SINAPI	ARGAMASSA TRAÇO 1:3 (EM VOLUME DE CIMENTO E AREIA MÉDIA ÚMIDA), PREPARO MANUAL. AF_08/2019	SEDI - SERVIÇOS DIVERSOS	m³	1,0000000	477,51	477,51			
Composição Auxiliar	88316	SINAPI	SERVENTE COM ENCARGOS COMPLEMENTARES	SEDI - SERVIÇOS DIVERSOS	H	8,5700000	15,30	131,12			
Insumo	00000370	SINAPI	AREIA MEDIA - POSTO JAZIDA/FORNECEDOR (RETIRADO NA JAZIDA, SEM TRANSPORTE)	Material	m³	1,0700000	80,00	85,60			
Insumo	00001379	SINAPI	CIMENTO PORTLAND COMPOSTO CP II-32	Material	KG	482,9600000	0,54	260,79			
				MO sem	92,72	LS =>		0,00		MO com LS =>	92,72
				Valor do BDI =>	115,56					Valor com BDI =>	593,07

Composição	87283	SINAPI	ARGAMASSA TRAÇO 1:6 (EM VOLUME DE CIMENTO E AREIA MÉDIA ÚMIDA) COM ADIÇÃO DE PLASTIFICANTE PARA EMBOÇO/MASSA ÚNICA/ASSENTAMENTO DE ALVENARIA DE VEDAÇÃO, PREPARO MECÂNICO COM BETONEIRA 400 L. AF_08/2019	SEDI - SERVIÇOS DIVERSOS	m³	1,0000000	346,77	346,77
Composição Auxiliar	88830	SINAPI	BETONEIRA CAPACIDADE NOMINAL DE 400 L, CAPACIDADE DE MISTURA 280 L, MOTOR ELÉTRICO TRIFÁSICO POTÊNCIA DE 2 CV, SEM CARREGADOR - CHP DIURNO. AF_10/2014	CHOR - CUSTOS HORÁRIOS DE MÁQUINAS E EQUIPAMENTOS	CHP	3,3320000	1,33	4,43



ESTADO DO RIO GRANDE DO NORTE
PREFEITURA MUNICIPAL DE JARDIM DE ANGICOS
CNPJ: 08.111.338/0001-22
Rua Pe. Saturnino de Jesus Bezerra, 68, CEP 59544-000
Jardim de Angicos/RN

Composição	Código	Banco	Descrição	Tipo	Und	Quant.	Valor Unit	Total		
Auxiliar	88831	SINAPI	BETONEIRA CAPACIDADE NOMINAL DE 400 L, CAPACIDADE DE MISTURA 280 L, MOTOR ELÉTRICO TRIFÁSICO POTÊNCIA DE 2 CV, SEM CARREGADOR - CHI DIURNO. AF 10/2014	CHOR - CUSTOS HORÁRIOS DE MÁQUINAS E EQUIPAMENTOS	CHI	1,0100000	0,29	0,29		
Composição	88377	SINAPI	OPERADOR DE BETONEIRA ESTACIONÁRIA/MISTURADOR COM ENCARGOS COMPLEMENTARES	SEDI - SERVIÇOS DIVERSOS	H	4,3300000	20,31	87,94		
Auxiliar	00043617	SINAPI	ADITIVO PLASTIFICANTE E ESTABILIZADOR PARA ARGAMASSAS DE ASSENTAMENTO E REBOCO, LÍQUIDO E ISENTO DE CLORETOS	Material	L	0,0630000	7,90	0,49		
Insumo	00000370	SINAPI	AREIA MÉDIA - POSTO JAZIDA/FORNECEDOR (RETIRADO NA JAZIDA, SEM TRANSPORTE)	Material	m³	1,2700000	80,00	101,60		
Insumo	00001379	SINAPI	CIMENTO PORTLAND COMPOSTO CP II-32	Material	KG	281,5300000	0,54	152,02		
				MO sem		71,92	LS =>	0,00	MO com LS =>	71,92
				LS =>						
				Valor do BDI =>		83,92			Valor com BDI =>	430,69

Composição	Código	Banco	Descrição	Tipo	Und	Quant.	Valor Unit	Total		
Composição	88253	SINAPI	AUXILIAR DE TOPOGRAFO COM ENCARGOS COMPLEMENTARES	SEDI - SERVIÇOS	H	1,0000000	15,40	15,40		
Composição	95322	SINAPI	CURSO DE CAPACITAÇÃO PARA AUXILIAR DE TOPOGRAFO (ENCARGOS COMPLEMENTARES) - HORISTA	SEDI - SERVIÇOS DIVERSOS	H	1,0000000	0,08	0,08		
Auxiliar	00000244	SINAPI	AUXILIAR DE TOPOGRAFO	Mão de Obra	H	1,0000000	14,13	14,13		
Insumo	00043493	SINAPI	EPI - FAMÍLIA TOPOGRAFO - HORISTA (ENCARGOS COMPLEMENTARES - COLETADO CAIXA)	Equipamento	H	1,0000000	0,52	0,52		
Insumo	00043469	SINAPI	FERRAMENTAS - FAMÍLIA TOPOGRAFO - HORISTA (ENCARGOS COMPLEMENTARES - COLETADO CAIXA)	Equipamento	H	1,0000000	0,06	0,06		
Insumo	00037372	SINAPI	EXAMES - HORISTA (COLETADO CAIXA)	Outros	H	1,0000000	0,55	0,55		
Insumo	00037373	SINAPI	SEGURO - HORISTA (COLETADO CAIXA)	Taxas	H	1,0000000	0,06	0,06		
				MO sem		14,21	LS =>	0,00	MO com LS =>	14,21
				LS =>						
				Valor do BDI =>		3,73			Valor com BDI =>	19,13

Composição	Código	Banco	Descrição	Tipo	Und	Quant.	Valor Unit	Total		
Composição	88831	SINAPI	BETONEIRA CAPACIDADE NOMINAL DE 400 L, CAPACIDADE DE MISTURA 280 L, MOTOR ELÉTRICO TRIFÁSICO POTÊNCIA DE 2 CV, SEM CARREGADOR - CHI DIURNO. AF 10/2014	CHOR - CUSTOS HORÁRIOS DE MÁQUINAS E EQUIPAMENTOS	CHI	1,0000000	0,29	0,29		
Composição	88827	SINAPI	BETONEIRA CAPACIDADE NOMINAL DE 400 L, CAPACIDADE DE MISTURA 280 L, MOTOR ELÉTRICO TRIFÁSICO POTÊNCIA DE 2 CV, SEM CARREGADOR - JUROS. AF 10/2014	CHOR - CUSTOS HORÁRIOS DE MÁQUINAS E EQUIPAMENTOS	H	1,0000000	0,03	0,03		
Composição	88826	SINAPI	BETONEIRA CAPACIDADE NOMINAL DE 400 L, CAPACIDADE DE MISTURA 280 L, MOTOR ELÉTRICO TRIFÁSICO POTÊNCIA DE 2 CV, SEM CARREGADOR - DEPRECIACÃO. AF 10/2014	CHOR - CUSTOS HORÁRIOS DE MÁQUINAS E EQUIPAMENTOS	H	1,0000000	0,26	0,26		
				MO sem		0,00	LS =>	0,00	MO com LS =>	0,00
				LS =>						
				Valor do BDI =>		0,07			Valor com BDI =>	0,36

Composição	Código	Banco	Descrição	Tipo	Und	Quant.	Valor Unit	Total		
Composição	88830	SINAPI	BETONEIRA CAPACIDADE NOMINAL DE 400 L, CAPACIDADE DE MISTURA 280 L, MOTOR ELÉTRICO TRIFÁSICO POTÊNCIA DE 2 CV, SEM CARREGADOR - CHP DIURNO. AF 10/2014	CHOR - CUSTOS HORÁRIOS DE MÁQUINAS E EQUIPAMENTOS	CHP	1,0000000	1,33	1,33		
Composição	88827	SINAPI	BETONEIRA CAPACIDADE NOMINAL DE 400 L, CAPACIDADE DE MISTURA 280 L, MOTOR ELÉTRICO TRIFÁSICO POTÊNCIA DE 2 CV, SEM CARREGADOR - JUROS. AF 10/2014	CHOR - CUSTOS HORÁRIOS DE MÁQUINAS E EQUIPAMENTOS	H	1,0000000	0,03	0,03		
Composição	88826	SINAPI	BETONEIRA CAPACIDADE NOMINAL DE 400 L, CAPACIDADE DE MISTURA 280 L, MOTOR ELÉTRICO TRIFÁSICO POTÊNCIA DE 2 CV, SEM CARREGADOR - DEPRECIACÃO. AF 10/2014	CHOR - CUSTOS HORÁRIOS DE MÁQUINAS E EQUIPAMENTOS	H	1,0000000	0,26	0,26		
Composição	88828	SINAPI	BETONEIRA CAPACIDADE NOMINAL DE 400 L, CAPACIDADE DE MISTURA 280 L, MOTOR ELÉTRICO TRIFÁSICO POTÊNCIA DE 2 CV, SEM CARREGADOR - MANUTENÇÃO. AF 10/2014	CHOR - CUSTOS HORÁRIOS DE MÁQUINAS E EQUIPAMENTOS	H	1,0000000	0,24	0,24		
Composição	88829	SINAPI	BETONEIRA CAPACIDADE NOMINAL DE 400 L, CAPACIDADE DE MISTURA 280 L, MOTOR ELÉTRICO TRIFÁSICO POTÊNCIA DE 2 CV, SEM CARREGADOR - MATERIAIS NA OPERAÇÃO. AF 10/2014	CHOR - CUSTOS HORÁRIOS DE MÁQUINAS E EQUIPAMENTOS	H	1,0000000	0,80	0,80		
				MO sem		0,00	LS =>	0,00	MO com LS =>	0,00
				LS =>						
				Valor do BDI =>		0,32			Valor com BDI =>	1,65

Composição	Código	Banco	Descrição	Tipo	Und	Quant.	Valor Unit	Total		
Composição	88826	SINAPI	BETONEIRA CAPACIDADE NOMINAL DE 400 L, CAPACIDADE DE MISTURA 280 L, MOTOR ELÉTRICO TRIFÁSICO POTÊNCIA DE 2 CV, SEM CARREGADOR - DEPRECIACÃO. AF 10/2014	CHOR - CUSTOS HORÁRIOS DE MÁQUINAS E EQUIPAMENTOS	H	1,0000000	0,26	0,26		
Insumo	00010535	SINAPI	BETONEIRA CAPACIDADE NOMINAL 400 L, CAPACIDADE DE MISTURA 280 L, MOTOR ELÉTRICO TRIFÁSICO 220/380 V POTENCIA 2 CV, SEM CARREGADOR	Equipamento	UN	0,0000640	4.099,50	0,26		
				MO sem		0,00	LS =>	0,00	MO com LS =>	0,00
				LS =>						
				Valor do BDI =>		0,06			Valor com BDI =>	0,32

Composição	Código	Banco	Descrição	Tipo	Und	Quant.	Valor Unit	Total		
Composição	88827	SINAPI	BETONEIRA CAPACIDADE NOMINAL DE 400 L, CAPACIDADE DE MISTURA 280 L, MOTOR ELÉTRICO TRIFÁSICO POTÊNCIA DE 2 CV, SEM CARREGADOR - JUROS. AF 10/2014	CHOR - CUSTOS HORÁRIOS DE MÁQUINAS E EQUIPAMENTOS	H	1,0000000	0,03	0,03		
Insumo	00010535	SINAPI	BETONEIRA CAPACIDADE NOMINAL 400 L, CAPACIDADE DE MISTURA 280 L, MOTOR ELÉTRICO TRIFÁSICO 220/380 V POTENCIA 2 CV, SEM CARREGADOR	Equipamento	UN	0,0000076	4.099,50	0,03		
				MO sem		0,00	LS =>	0,00	MO com LS =>	0,00
				LS =>						
				Valor do BDI =>		0,01			Valor com BDI =>	0,04

Composição	Código	Banco	Descrição	Tipo	Und	Quant.	Valor Unit	Total		
Composição	88828	SINAPI	BETONEIRA CAPACIDADE NOMINAL DE 400 L, CAPACIDADE DE MISTURA 280 L, MOTOR ELÉTRICO TRIFÁSICO POTÊNCIA DE 2 CV, SEM CARREGADOR - MANUTENÇÃO. AF 10/2014	CHOR - CUSTOS HORÁRIOS DE MÁQUINAS E EQUIPAMENTOS	H	1,0000000	0,24	0,24		
Insumo	00010535	SINAPI	BETONEIRA CAPACIDADE NOMINAL 400 L, CAPACIDADE DE MISTURA 280 L, MOTOR ELÉTRICO TRIFÁSICO 220/380 V POTENCIA 2 CV, SEM CARREGADOR	Equipamento	UN	0,0000600	4.099,50	0,24		
				MO sem		0,00	LS =>	0,00	MO com LS =>	0,00
				LS =>						
				Valor do BDI =>		0,06			Valor com BDI =>	0,30

Composição	Código	Banco	Descrição	Tipo	Und	Quant.	Valor Unit	Total		
Composição	88829	SINAPI	BETONEIRA CAPACIDADE NOMINAL DE 400 L, CAPACIDADE DE MISTURA 280 L, MOTOR ELÉTRICO TRIFÁSICO POTÊNCIA DE 2 CV, SEM CARREGADOR - MATERIAIS NA OPERAÇÃO. AF 10/2014	CHOR - CUSTOS HORÁRIOS DE MÁQUINAS E EQUIPAMENTOS	H	1,0000000	0,80	0,80		
Insumo	00002705	SINAPI	ENERGIA ELETRICA ATE 2000 KWH INDUSTRIAL, SEM DEMANDA	Material	KW/H	1,2500000	0,64	0,80		
				MO sem		0,00	LS =>	0,00	MO com LS =>	0,00
				LS =>						
				Valor do BDI =>		0,19			Valor com BDI =>	0,99

Composição	Código	Banco	Descrição	Tipo	Und	Quant.	Valor Unit	Total
Composição	89226	SINAPI	BETONEIRA CAPACIDADE NOMINAL DE 600 L, CAPACIDADE DE MISTURA 360 L, MOTOR ELÉTRICO TRIFÁSICO POTÊNCIA DE 4 CV, SEM CARREGADOR - CHI DIURNO. AF 11/2014	CHOR - CUSTOS HORÁRIOS DE MÁQUINAS E EQUIPAMENTOS	CHI	1,0000000	1,18	1,18
Composição	89222	SINAPI	BETONEIRA CAPACIDADE NOMINAL DE 600 L, CAPACIDADE DE MISTURA 360 L, MOTOR ELÉTRICO TRIFÁSICO POTÊNCIA DE 4 CV, SEM CARREGADOR - JUROS. AF 11/2014	CHOR - CUSTOS HORÁRIOS DE MÁQUINAS E EQUIPAMENTOS	H	1,0000000	0,12	0,12



ESTADO DO RIO GRANDE DO NORTE
PREFEITURA MUNICIPAL DE JARDIM DE ANGICOS
CNPJ: 08.111.338/0001-22
Rua Pe. Saturnino de Jesus Bezerra, 68, CEP 59544-000
Jardim de Angicos/RN

Composição	89221	SINAPI	BETONEIRA CAPACIDADE NOMINAL DE 600 L, CAPACIDADE DE MISTURA 360 L, MOTOR ELÉTRICO TRIFÁSICO POTÊNCIA DE 4 CV, SEM CARREGADOR - DEPRECIACÃO. AF. 11/2014	CHOR - CUSTOS HORÁRIOS DE MÁQUINAS E EQUIPAMENTOS	H	1,0000000	1,06	1,06
				MO sem		0,00		0,00
				LS =>				
				Valor do		0,29		1,47
				BDI =>				

	Código	Banco	Descrição	Tipo	Und	Quant.	Valor Unit	Total
Composição	89225	SINAPI	BETONEIRA CAPACIDADE NOMINAL DE 600 L, CAPACIDADE DE MISTURA 360 L, MOTOR ELÉTRICO TRIFÁSICO POTÊNCIA DE 4 CV, SEM CARREGADOR - CHP DIURNO. AF. 11/2014	CHOR - CUSTOS HORÁRIOS DE MÁQUINAS E EQUIPAMENTOS	CHP	1,0000000	3,78	3,78
Composição Auxiliar	89224	SINAPI	BETONEIRA CAPACIDADE NOMINAL DE 600 L, CAPACIDADE DE MISTURA 360 L, MOTOR ELÉTRICO TRIFÁSICO POTÊNCIA DE 4 CV, SEM CARREGADOR - MATERIAIS NA OPERAÇÃO. AF. 11/2014	CHOR - CUSTOS HORÁRIOS DE MÁQUINAS E EQUIPAMENTOS	H	1,0000000	1,60	1,60
Composição Auxiliar	89223	SINAPI	BETONEIRA CAPACIDADE NOMINAL DE 600 L, CAPACIDADE DE MISTURA 360 L, MOTOR ELÉTRICO TRIFÁSICO POTÊNCIA DE 4 CV, SEM CARREGADOR - MANUTENÇÃO. AF. 11/2014	CHOR - CUSTOS HORÁRIOS DE MÁQUINAS E EQUIPAMENTOS	H	1,0000000	1,00	1,00
Composição Auxiliar	89221	SINAPI	BETONEIRA CAPACIDADE NOMINAL DE 600 L, CAPACIDADE DE MISTURA 360 L, MOTOR ELÉTRICO TRIFÁSICO POTÊNCIA DE 4 CV, SEM CARREGADOR - DEPRECIACÃO. AF. 11/2014	CHOR - CUSTOS HORÁRIOS DE MÁQUINAS E EQUIPAMENTOS	H	1,0000000	1,06	1,06
Composição Auxiliar	89222	SINAPI	BETONEIRA CAPACIDADE NOMINAL DE 600 L, CAPACIDADE DE MISTURA 360 L, MOTOR ELÉTRICO TRIFÁSICO POTÊNCIA DE 4 CV, SEM CARREGADOR - JUROS. AF. 11/2014	CHOR - CUSTOS HORÁRIOS DE MÁQUINAS E EQUIPAMENTOS	H	1,0000000	0,12	0,12
				MO sem		0,00		0,00
				LS =>				
				Valor do		0,91		4,69
				BDI =>				

	Código	Banco	Descrição	Tipo	Und	Quant.	Valor Unit	Total
Composição	89221	SINAPI	BETONEIRA CAPACIDADE NOMINAL DE 600 L, CAPACIDADE DE MISTURA 360 L, MOTOR ELÉTRICO TRIFÁSICO POTÊNCIA DE 4 CV, SEM CARREGADOR - DEPRECIACÃO. AF. 11/2014	CHOR - CUSTOS HORÁRIOS DE MÁQUINAS E EQUIPAMENTOS	H	1,0000000	1,06	1,06
Insumo	00036397	SINAPI	BETONEIRA, CAPACIDADE NOMINAL 600 L, CAPACIDADE DE MISTURA 360L, MOTOR ELETRICO TRIFASICO 220/380V, POTENCIA 4CV, EXCLUSO CARREGADOR	Equipamento	UN	0,0000640	16.675,93	1,06
				MO sem		0,00		0,00
				LS =>				
				Valor do		0,26		1,32
				BDI =>				

	Código	Banco	Descrição	Tipo	Und	Quant.	Valor Unit	Total
Composição	89222	SINAPI	BETONEIRA CAPACIDADE NOMINAL DE 600 L, CAPACIDADE DE MISTURA 360 L, MOTOR ELÉTRICO TRIFÁSICO POTÊNCIA DE 4 CV, SEM CARREGADOR - JUROS. AF. 11/2014	CHOR - CUSTOS HORÁRIOS DE MÁQUINAS E EQUIPAMENTOS	H	1,0000000	0,12	0,12
Insumo	00036397	SINAPI	BETONEIRA, CAPACIDADE NOMINAL 600 L, CAPACIDADE DE MISTURA 360L, MOTOR ELETRICO TRIFASICO 220/380V, POTENCIA 4CV, EXCLUSO CARREGADOR	Equipamento	UN	0,0000076	16.675,93	0,12
				MO sem		0,00		0,00
				LS =>				
				Valor do		0,03		0,15
				BDI =>				

	Código	Banco	Descrição	Tipo	Und	Quant.	Valor Unit	Total
Composição	89223	SINAPI	BETONEIRA CAPACIDADE NOMINAL DE 600 L, CAPACIDADE DE MISTURA 360 L, MOTOR ELÉTRICO TRIFÁSICO POTÊNCIA DE 4 CV, SEM CARREGADOR - MANUTENÇÃO. AF. 11/2014	CHOR - CUSTOS HORÁRIOS DE MÁQUINAS E EQUIPAMENTOS	H	1,0000000	1,00	1,00
Insumo	00036397	SINAPI	BETONEIRA, CAPACIDADE NOMINAL 600 L, CAPACIDADE DE MISTURA 360L, MOTOR ELETRICO TRIFASICO 220/380V, POTENCIA 4CV, EXCLUSO CARREGADOR	Equipamento	UN	0,0000600	16.675,93	1,00
				MO sem		0,00		0,00
				LS =>				
				Valor do		0,24		1,24
				BDI =>				

	Código	Banco	Descrição	Tipo	Und	Quant.	Valor Unit	Total
Composição	89224	SINAPI	BETONEIRA CAPACIDADE NOMINAL DE 600 L, CAPACIDADE DE MISTURA 360 L, MOTOR ELÉTRICO TRIFÁSICO POTÊNCIA DE 4 CV, SEM CARREGADOR - MATERIAIS NA OPERAÇÃO. AF. 11/2014	CHOR - CUSTOS HORÁRIOS DE MÁQUINAS E EQUIPAMENTOS	H	1,0000000	1,60	1,60
Insumo	00002705	SINAPI	ENERGIA ELETRICA ATE 2000 KWH INDUSTRIAL, SEM DEMANDA	Material	KW/H	2,5000000	0,64	1,60
				MO sem		0,00		0,00
				LS =>				
				Valor do		0,39		1,99
				BDI =>				

	Código	Banco	Descrição	Tipo	Und	Quant.	Valor Unit	Total
Composição	C3253	SEINFRA	BRITA PRODUZIDA PARA USOS DIVERSOS	PRODUÇÃO DE	m³	1,0000000	83,74	83,74
Composição Auxiliar	C3235	SEINFRA	ROCHA PARA BRITAGEM	PRODUÇÃO DE MATERIAIS	m³	1,1000000	38,49	42,33
Insumo	I2528	SEINFRA	PEÇAS DE DESGASTE DO BRITADOR	Material	CJ	0,0004000	26.583,00	10,63
Insumo	I0708	SEINFRA	CARREGADEIRA DE PNEUS HP 111 (CHP)	Equipamento	H	0,0258000	170,74	4,40
Insumo	I0618	SEINFRA	CONJUNTO DE BRITAGEM 30 M3/H (CHI)	Equipamento	H	0,0000000	186,97	0,00
Insumo	I0594	SEINFRA	CARREGADEIRA DE PNEUS HP 111 (CHI)	Equipamento	H	0,0158000	59,65	0,94
Insumo	I0732	SEINFRA	CONJUNTO DE BRITAGEM 30 M3/H (CHP)	Equipamento	H	0,0417000	381,28	15,89
Insumo	I0740	SEINFRA	GRUPO GERADOR 145 KVA (CHP)	Equipamento	H	0,0417000	143,51	5,98
Insumo	I0626	SEINFRA	GRUPO GERADOR 145 KVA (CHI)	Equipamento	H	0,0000000	27,63	0,00
Insumo	I2543	SEINFRA	SERVENTE	Mão de Obra	H	0,2083000	17,14	3,57
				MO sem		16,08		16,08
				LS =>				
				Valor do		20,27		104,01
				BDI =>				

	Código	Banco	Descrição	Tipo	Und	Quant.	Valor Unit	Total
Composição	88260	SINAPI	CALCETEIRO COM ENCARGOS COMPLEMENTARES	SEDI - SERVIÇOS	H	1,0000000	18,19	18,19
Composição Auxiliar	95328	SINAPI	CURSO DE CAPACITAÇÃO PARA CALCETEIRO (ENCARGOS COMPLEMENTARES) - HORISTA	SEDI - SERVIÇOS DIVERSOS	H	1,0000000	0,11	0,11
Insumo	00037370	SINAPI	ALIMENTAÇÃO - HORISTA (COLETADO CAIXA)	Outros	H	1,0000000	1,67	1,67
Insumo	00004759	SINAPI	CALCETEIRO	Mão de Obra	H	1,0000000	13,49	13,49
Insumo	00037372	SINAPI	EXAMES - HORISTA (COLETADO CAIXA)	Outros	H	1,0000000	0,55	0,55
Insumo	00043465	SINAPI	FERRAMENTAS - FAMÍLIA PEDREIRO - HORISTA (ENCARGOS COMPLEMENTARES - COLETADO CAIXA)	Equipamento	H	1,0000000	0,58	0,58
Insumo	00043489	SINAPI	EPI - FAMÍLIA PEDREIRO - HORISTA (ENCARGOS COMPLEMENTARES - COLETADO CAIXA)	Equipamento	H	1,0000000	0,95	0,95
Insumo	00037373	SINAPI	SEGURO - HORISTA (COLETADO CAIXA)	Taxas	H	1,0000000	0,06	0,06
Insumo	00037371	SINAPI	TRANSPORTE - HORISTA (COLETADO CAIXA)	Serviços	H	1,0000000	0,78	0,78
				MO sem		13,60		13,60
				LS =>				
				Valor do		4,40		22,59
				BDI =>				

	Código	Banco	Descrição	Tipo	Und	Quant.	Valor Unit	Total
Composição	5903	SINAPI	CAMINHÃO PIPA 10.000 L TRUCADO, PESO BRUTO TOTAL 23.000 KG, CARGA ÚTIL MÁXIMA 15.935 KG, DISTÂNCIA ENTRE EIXOS 4,8 M, POTÊNCIA 230 CV, INCLUSIVE TANQUE DE AÇO PARA TRANSPORTE DE ÁGUA - CHI DIURNO. AF. 06/2014	CHOR - CUSTOS HORÁRIOS DE MÁQUINAS E EQUIPAMENTOS	CHI	1,0000000	44,79	44,79
Composição Auxiliar	91397	SINAPI	CAMINHÃO PIPA 10.000 L TRUCADO, PESO BRUTO TOTAL 23.000 KG, CARGA ÚTIL MÁXIMA 15.935 KG, DISTÂNCIA ENTRE EIXOS 4,8 M, POTÊNCIA 230 CV, INCLUSIVE TANQUE DE AÇO PARA TRANSPORTE DE ÁGUA - JUROS. AF. 06/2014	CHOR - CUSTOS HORÁRIOS DE MÁQUINAS E EQUIPAMENTOS	H	1,0000000	3,58	3,58



ESTADO DO RIO GRANDE DO NORTE
PREFEITURA MUNICIPAL DE JARDIM DE ANGICOS
CNPJ: 08.111.338/0001-22
Rua Pe. Saturnino de Jesus Bezerra, 68, CEP 59544-000
Jardim de Angicos/RN

Composição Auxiliar	91396	SINAPI	CAMINHÃO PIPA 10.000 L TRUCADO, PESO BRUTO TOTAL 23.000 KG, CARGA ÚTIL MÁXIMA 15.935 KG, DISTÂNCIA ENTRE EIXOS 4,8 M, POTÊNCIA 230 CV, INCLUSIVE TANQUE DE AÇO PARA TRANSPORTE DE ÁGUA - DEPRECIACÃO. AF. 06/2014	CHOR - CUSTOS HORÁRIOS DE MÁQUINAS E EQUIPAMENTOS	H	1,000000	17,07	17,07
Composição Auxiliar	91398	SINAPI	CAMINHÃO PIPA 10.000 L TRUCADO, PESO BRUTO TOTAL 23.000 KG, CARGA ÚTIL MÁXIMA 15.935 KG, DISTÂNCIA ENTRE EIXOS 4,8 M, POTÊNCIA 230 CV, INCLUSIVE TANQUE DE AÇO PARA TRANSPORTE DE ÁGUA - IMPOSTOS E SEGUROS. AF. 06/2014	CHOR - CUSTOS HORÁRIOS DE MÁQUINAS E EQUIPAMENTOS	H	1,000000	1,39	1,39
Composição Auxiliar	88282	SINAPI	MOTORISTA DE CAMINHÃO COM ENCARGOS COMPLEMENTARES	SEDI - SERVIÇOS DIVERSOS	H	1,000000	22,75	22,75
				MO sem LS =>		19,05	0,00	19,05
				Valor do BDI =>		10,84		55,63

	Código	Banco	Descrição	Tipo	Und	Quant.	Valor Unit	Total
Composição	5901	SINAPI	CAMINHÃO PIPA 10.000 L TRUCADO, PESO BRUTO TOTAL 23.000 KG, CARGA ÚTIL MÁXIMA 15.935 KG, DISTÂNCIA ENTRE EIXOS 4,8 M, POTÊNCIA 230 CV, INCLUSIVE TANQUE DE AÇO PARA TRANSPORTE DE ÁGUA - CHP DIURNO. AF. 06/2014	CHOR - CUSTOS HORÁRIOS DE MÁQUINAS E EQUIPAMENTOS	CHP	1,000000	222,18	222,18
Composição Auxiliar	5763	SINAPI	CAMINHÃO PIPA 10.000 L TRUCADO, PESO BRUTO TOTAL 23.000 KG, CARGA ÚTIL MÁXIMA 15.935 KG, DISTÂNCIA ENTRE EIXOS 4,8 M, POTÊNCIA 230 CV, INCLUSIVE TANQUE DE AÇO PARA TRANSPORTE DE ÁGUA - MANUTENÇÃO. AF. 06/2014	CHOR - CUSTOS HORÁRIOS DE MÁQUINAS E EQUIPAMENTOS	H	1,000000	32,03	32,03
Composição Auxiliar	53831	SINAPI	CAMINHÃO PIPA 10.000 L TRUCADO, PESO BRUTO TOTAL 23.000 KG, CARGA ÚTIL MÁXIMA 15.935 KG, DISTÂNCIA ENTRE EIXOS 4,8 M, POTÊNCIA 230 CV, INCLUSIVE TANQUE DE AÇO PARA TRANSPORTE DE ÁGUA - MATERIAIS NA OPERAÇÃO. AF. 06/2014	CHOR - CUSTOS HORÁRIOS DE MÁQUINAS E EQUIPAMENTOS	H	1,000000	145,36	145,36
Composição Auxiliar	91397	SINAPI	CAMINHÃO PIPA 10.000 L TRUCADO, PESO BRUTO TOTAL 23.000 KG, CARGA ÚTIL MÁXIMA 15.935 KG, DISTÂNCIA ENTRE EIXOS 4,8 M, POTÊNCIA 230 CV, INCLUSIVE TANQUE DE AÇO PARA TRANSPORTE DE ÁGUA - JUROS. AF. 06/2014	CHOR - CUSTOS HORÁRIOS DE MÁQUINAS E EQUIPAMENTOS	H	1,000000	3,58	3,58
Composição Auxiliar	91396	SINAPI	CAMINHÃO PIPA 10.000 L TRUCADO, PESO BRUTO TOTAL 23.000 KG, CARGA ÚTIL MÁXIMA 15.935 KG, DISTÂNCIA ENTRE EIXOS 4,8 M, POTÊNCIA 230 CV, INCLUSIVE TANQUE DE AÇO PARA TRANSPORTE DE ÁGUA - DEPRECIACÃO. AF. 06/2014	CHOR - CUSTOS HORÁRIOS DE MÁQUINAS E EQUIPAMENTOS	H	1,000000	17,07	17,07
Composição Auxiliar	91398	SINAPI	CAMINHÃO PIPA 10.000 L TRUCADO, PESO BRUTO TOTAL 23.000 KG, CARGA ÚTIL MÁXIMA 15.935 KG, DISTÂNCIA ENTRE EIXOS 4,8 M, POTÊNCIA 230 CV, INCLUSIVE TANQUE DE AÇO PARA TRANSPORTE DE ÁGUA - IMPOSTOS E SEGUROS. AF. 06/2014	CHOR - CUSTOS HORÁRIOS DE MÁQUINAS E EQUIPAMENTOS	H	1,000000	1,39	1,39
Composição Auxiliar	88282	SINAPI	MOTORISTA DE CAMINHÃO COM ENCARGOS COMPLEMENTARES	SEDI - SERVIÇOS DIVERSOS	H	1,000000	22,75	22,75
				MO sem LS =>		19,05	0,00	19,05
				Valor do BDI =>		53,77		275,95

	Código	Banco	Descrição	Tipo	Und	Quant.	Valor Unit	Total
Composição	91396	SINAPI	CAMINHÃO PIPA 10.000 L TRUCADO, PESO BRUTO TOTAL 23.000 KG, CARGA ÚTIL MÁXIMA 15.935 KG, DISTÂNCIA ENTRE EIXOS 4,8 M, POTÊNCIA 230 CV, INCLUSIVE TANQUE DE AÇO PARA TRANSPORTE DE ÁGUA - DEPRECIACÃO. AF. 06/2014	CHOR - CUSTOS HORÁRIOS DE MÁQUINAS E EQUIPAMENTOS	H	1,000000	17,07	17,07
Insumo	00037747	SINAPI	CAMINHÃO TRUCADO, PESO BRUTO TOTAL 23000 KG, CARGA UTIL MÁXIMA 15935 KG, DISTANCIA ENTRE EIXOS 4,80 M, POTENCIA 230 CV (INCLUI CABINE E CHASSI, NAO INCLUI CARROCERIA)	Equipamento	UN	0,0000343	425.361,63	14,58
Insumo	00037736	SINAPI	TANQUE DE AÇO CARBONO NAO REVESTIDO, PARA TRANSPORTE DE AGUA COM CAPACIDADE DE 10 M3, COM BOMBA CENTRIFUGA POR TOMADA DE FORÇA, VAZAO MÁXIMA *75* M3/H (INCLUI MONTAGEM, NAO INCLUI CAMINHÃO)	Material	UN	0,0000343	72.850,00	2,49
				MO sem LS =>		0,00	0,00	0,00
				Valor do BDI =>		4,13		21,20

	Código	Banco	Descrição	Tipo	Und	Quant.	Valor Unit	Total
Composição	91398	SINAPI	CAMINHÃO PIPA 10.000 L TRUCADO, PESO BRUTO TOTAL 23.000 KG, CARGA ÚTIL MÁXIMA 15.935 KG, DISTÂNCIA ENTRE EIXOS 4,8 M, POTÊNCIA 230 CV, INCLUSIVE TANQUE DE AÇO PARA TRANSPORTE DE ÁGUA - IMPOSTOS E SEGUROS. AF. 06/2014	CHOR - CUSTOS HORÁRIOS DE MÁQUINAS E EQUIPAMENTOS	H	1,000000	1,39	1,39
Insumo	00037747	SINAPI	CAMINHÃO TRUCADO, PESO BRUTO TOTAL 23000 KG, CARGA UTIL MÁXIMA 15935 KG, DISTANCIA ENTRE EIXOS 4,80 M, POTENCIA 230 CV (INCLUI CABINE E CHASSI, NAO INCLUI CARROCERIA)	Equipamento	UN	0,0000028	425.361,63	1,19
Insumo	00037736	SINAPI	TANQUE DE AÇO CARBONO NAO REVESTIDO, PARA TRANSPORTE DE AGUA COM CAPACIDADE DE 10 M3, COM BOMBA CENTRIFUGA POR TOMADA DE FORÇA, VAZAO MÁXIMA *75* M3/H (INCLUI MONTAGEM, NAO INCLUI CAMINHÃO)	Material	UN	0,0000028	72.850,00	0,20
				MO sem LS =>		0,00	0,00	0,00
				Valor do BDI =>		0,34		1,73

	Código	Banco	Descrição	Tipo	Und	Quant.	Valor Unit	Total
Composição	91397	SINAPI	CAMINHÃO PIPA 10.000 L TRUCADO, PESO BRUTO TOTAL 23.000 KG, CARGA ÚTIL MÁXIMA 15.935 KG, DISTÂNCIA ENTRE EIXOS 4,8 M, POTÊNCIA 230 CV, INCLUSIVE TANQUE DE AÇO PARA TRANSPORTE DE ÁGUA - JUROS. AF. 06/2014	CHOR - CUSTOS HORÁRIOS DE MÁQUINAS E EQUIPAMENTOS	H	1,000000	3,58	3,58
Insumo	00037747	SINAPI	CAMINHÃO TRUCADO, PESO BRUTO TOTAL 23000 KG, CARGA UTIL MÁXIMA 15935 KG, DISTANCIA ENTRE EIXOS 4,80 M, POTENCIA 230 CV (INCLUI CABINE E CHASSI, NAO INCLUI CARROCERIA)	Equipamento	UN	0,0000072	425.361,63	3,06
Insumo	00037736	SINAPI	TANQUE DE AÇO CARBONO NAO REVESTIDO, PARA TRANSPORTE DE AGUA COM CAPACIDADE DE 10 M3, COM BOMBA CENTRIFUGA POR TOMADA DE FORÇA, VAZAO MÁXIMA *75* M3/H (INCLUI MONTAGEM, NAO INCLUI CAMINHÃO)	Material	UN	0,0000072	72.850,00	0,52
				MO sem LS =>		0,00	0,00	0,00
				Valor do BDI =>		0,87		4,45

	Código	Banco	Descrição	Tipo	Und	Quant.	Valor Unit	Total
Composição	5763	SINAPI	CAMINHÃO PIPA 10.000 L TRUCADO, PESO BRUTO TOTAL 23.000 KG, CARGA ÚTIL MÁXIMA 15.935 KG, DISTÂNCIA ENTRE EIXOS 4,8 M, POTÊNCIA 230 CV, INCLUSIVE TANQUE DE AÇO PARA TRANSPORTE DE ÁGUA - MANUTENÇÃO. AF. 06/2014	CHOR - CUSTOS HORÁRIOS DE MÁQUINAS E EQUIPAMENTOS	H	1,000000	32,03	32,03
Insumo	00037747	SINAPI	CAMINHÃO TRUCADO, PESO BRUTO TOTAL 23000 KG, CARGA UTIL MÁXIMA 15935 KG, DISTANCIA ENTRE EIXOS 4,80 M, POTENCIA 230 CV (INCLUI CABINE E CHASSI, NAO INCLUI CARROCERIA)	Equipamento	UN	0,0000643	425.361,63	27,35
Insumo	00037736	SINAPI	TANQUE DE AÇO CARBONO NAO REVESTIDO, PARA TRANSPORTE DE AGUA COM CAPACIDADE DE 10 M3, COM BOMBA CENTRIFUGA POR TOMADA DE FORÇA, VAZAO MÁXIMA *75* M3/H (INCLUI MONTAGEM, NAO INCLUI CAMINHÃO)	Material	UN	0,0000643	72.850,00	4,68
				MO sem LS =>		0,00	0,00	0,00
				Valor do BDI =>		7,75		39,78

	Código	Banco	Descrição	Tipo	Und	Quant.	Valor Unit	Total
Composição	53831	SINAPI	CAMINHÃO PIPA 10.000 L TRUCADO, PESO BRUTO TOTAL 23.000 KG, CARGA ÚTIL MÁXIMA 15.935 KG, DISTÂNCIA ENTRE EIXOS 4,8 M, POTÊNCIA 230 CV, INCLUSIVE TANQUE DE AÇO PARA TRANSPORTE DE ÁGUA - MATERIAIS NA OPERAÇÃO. AF. 06/2014	CHOR - CUSTOS HORÁRIOS DE MÁQUINAS E EQUIPAMENTOS	H	1,000000	145,36	145,36
Insumo	00004221	SINAPI	OLEO DIESEL COMBUSTIVEL COMUM	Material	L	32,1600000	4,52	145,36



ESTADO DO RIO GRANDE DO NORTE
 PREFEITURA MUNICIPAL DE JARDIM DE ANGICOS
 CNPJ: 08.111.338/0001-22
 Rua Pe. Saturnino de Jesus Bezerra, 68, CEP 59544-000
 Jardim de Angicos/RN

			MO sem	0,00	LS =>	0,00	MO com LS =>	0,00	
			LS =>						
			Valor do	35,18			Valor com BDI =>	180,54	
			BDI =>						
Composição	Código Banco	Descrição	Tipo	Und	Quant.	Valor Unit	Total		
	91395 SINAPI	CAMINHÃO TOCO, PBT 14.300 KG, CARGA ÚTIL MÁX. 9.710 KG, DIST. ENTRE EIXOS 3,56 M, POTÊNCIA 185 CV, INCLUSIVE CARROCERIA FIXA ABERTA DE MADEIRA P/ TRANSPORTE GERAL DE CARGA SECA, DIMEN. APROX. 2,50 X 6,50 X 0,50 M - CHI DIURNO. AF. 06/2014	CHOR - CUSTOS HORÁRIOS DE MÁQUINAS E EQUIPAMENTOS	CHI	1,0000000	39,17	39,17		
Composição Auxiliar	91391 SINAPI	CAMINHÃO TOCO, PBT 14.300 KG, CARGA ÚTIL MÁX. 9.710 KG, DIST. ENTRE EIXOS 3,56 M, POTÊNCIA 185 CV, INCLUSIVE CARROCERIA FIXA ABERTA DE MADEIRA P/ TRANSPORTE GERAL DE CARGA SECA, DIMEN. APROX. 2,50 X 6,50 X 0,50 M - JUROS. AF. 06/2014	CHOR - CUSTOS HORÁRIOS DE MÁQUINAS E EQUIPAMENTOS	H	1,0000000	2,66	2,66		
Composição Auxiliar	91392 SINAPI	CAMINHÃO TOCO, PBT 14.300 KG, CARGA ÚTIL MÁX. 9.710 KG, DIST. ENTRE EIXOS 3,56 M, POTÊNCIA 185 CV, INCLUSIVE CARROCERIA FIXA ABERTA DE MADEIRA P/ TRANSPORTE GERAL DE CARGA SECA, DIMEN. APROX. 2,50 X 6,50 X 0,50 M - JUROS. AF. 06/2014	CHOR - CUSTOS HORÁRIOS DE MÁQUINAS E EQUIPAMENTOS	H	1,0000000	1,03	1,03		
Composição Auxiliar	91390 SINAPI	CAMINHÃO TOCO, PBT 14.300 KG, CARGA ÚTIL MÁX. 9.710 KG, DIST. ENTRE EIXOS 3,56 M, POTÊNCIA 185 CV, INCLUSIVE CARROCERIA FIXA ABERTA DE MADEIRA P/ TRANSPORTE GERAL DE CARGA SECA, DIMEN. APROX. 2,50 X 6,50 X 0,50 M - DEPRECIÇÃO. AF. 06/2014	CHOR - CUSTOS HORÁRIOS DE MÁQUINAS E EQUIPAMENTOS	H	1,0000000	12,73	12,73		
Composição Auxiliar	88282 SINAPI	MOTORISTA DE CAMINHÃO COM ENCARGOS COMPLEMENTARES	SEDI - SERVIÇOS DIVERSOS	H	1,0000000	22,75	22,75		
			MO sem	19,05	LS =>	0,00	MO com LS =>	19,05	
			LS =>						
			Valor do	9,48			Valor com BDI =>	48,65	
			BDI =>						
Composição	Código Banco	Descrição	Tipo	Und	Quant.	Valor Unit	Total		
	73467 SINAPI	CAMINHÃO TOCO, PBT 14.300 KG, CARGA ÚTIL MÁX. 9.710 KG, DIST. ENTRE EIXOS 3,56 M, POTÊNCIA 185 CV, INCLUSIVE CARROCERIA FIXA ABERTA DE MADEIRA P/ TRANSPORTE GERAL DE CARGA SECA, DIMEN. APROX. 2,50 X 6,50 X 0,50 M - CHP DIURNO. AF. 06/2014	CHOR - CUSTOS HORÁRIOS DE MÁQUINAS E EQUIPAMENTOS	CHP	1,0000000	124,61	124,61		
Composição Auxiliar	73340 SINAPI	CAMINHÃO TOCO, PBT 14.300 KG, CARGA ÚTIL MÁX. 9.710 KG, DIST. ENTRE EIXOS 3,56 M, POTÊNCIA 185 CV, INCLUSIVE CARROCERIA FIXA ABERTA DE MADEIRA P/ TRANSPORTE GERAL DE CARGA SECA, DIMEN. APROX. 2,50 X 6,50 X 0,50 M - MATERIAIS NA OPERAÇÃO. AF. 06/2014	CHOR - CUSTOS HORÁRIOS DE MÁQUINAS E EQUIPAMENTOS	H	1,0000000	61,56	61,56		
Composição Auxiliar	73335 SINAPI	CAMINHÃO TOCO, PBT 14.300 KG, CARGA ÚTIL MÁX. 9.710 KG, DIST. ENTRE EIXOS 3,56 M, POTÊNCIA 185 CV, INCLUSIVE CARROCERIA FIXA ABERTA DE MADEIRA P/ TRANSPORTE GERAL DE CARGA SECA, DIMEN. APROX. 2,50 X 6,50 X 0,50 M - MANUTENÇÃO. AF. 06/2014	CHOR - CUSTOS HORÁRIOS DE MÁQUINAS E EQUIPAMENTOS	H	1,0000000	23,88	23,88		
Composição Auxiliar	91392 SINAPI	CAMINHÃO TOCO, PBT 14.300 KG, CARGA ÚTIL MÁX. 9.710 KG, DIST. ENTRE EIXOS 3,56 M, POTÊNCIA 185 CV, INCLUSIVE CARROCERIA FIXA ABERTA DE MADEIRA P/ TRANSPORTE GERAL DE CARGA SECA, DIMEN. APROX. 2,50 X 6,50 X 0,50 M - IMPOSTOS E SEGUROS. AF. 06/2014	CHOR - CUSTOS HORÁRIOS DE MÁQUINAS E EQUIPAMENTOS	H	1,0000000	1,03	1,03		
Composição Auxiliar	91390 SINAPI	CAMINHÃO TOCO, PBT 14.300 KG, CARGA ÚTIL MÁX. 9.710 KG, DIST. ENTRE EIXOS 3,56 M, POTÊNCIA 185 CV, INCLUSIVE CARROCERIA FIXA ABERTA DE MADEIRA P/ TRANSPORTE GERAL DE CARGA SECA, DIMEN. APROX. 2,50 X 6,50 X 0,50 M - DEPRECIÇÃO. AF. 06/2014	CHOR - CUSTOS HORÁRIOS DE MÁQUINAS E EQUIPAMENTOS	H	1,0000000	12,73	12,73		
Composição Auxiliar	91391 SINAPI	CAMINHÃO TOCO, PBT 14.300 KG, CARGA ÚTIL MÁX. 9.710 KG, DIST. ENTRE EIXOS 3,56 M, POTÊNCIA 185 CV, INCLUSIVE CARROCERIA FIXA ABERTA DE MADEIRA P/ TRANSPORTE GERAL DE CARGA SECA, DIMEN. APROX. 2,50 X 6,50 X 0,50 M - JUROS. AF. 06/2014	CHOR - CUSTOS HORÁRIOS DE MÁQUINAS E EQUIPAMENTOS	H	1,0000000	2,66	2,66		
Composição Auxiliar	88282 SINAPI	MOTORISTA DE CAMINHÃO COM ENCARGOS COMPLEMENTARES	SEDI - SERVIÇOS DIVERSOS	H	1,0000000	22,75	22,75		
			MO sem	19,05	LS =>	0,00	MO com LS =>	19,05	
			LS =>						
			Valor do	30,16			Valor com BDI =>	154,77	
			BDI =>						
Composição	Código Banco	Descrição	Tipo	Und	Quant.	Valor Unit	Total		
	91390 SINAPI	CAMINHÃO TOCO, PBT 14.300 KG, CARGA ÚTIL MÁX. 9.710 KG, DIST. ENTRE EIXOS 3,56 M, POTÊNCIA 185 CV, INCLUSIVE CARROCERIA FIXA ABERTA DE MADEIRA P/ TRANSPORTE GERAL DE CARGA SECA, DIMEN. APROX. 2,50 X 6,50 X 0,50 M - DEPRECIÇÃO. AF. 06/2014	CHOR - CUSTOS HORÁRIOS DE MÁQUINAS E EQUIPAMENTOS	H	1,0000000	12,73	12,73		
Insumo	00037748 SINAPI	CAMINHÃO TOCO, PESO BRUTO TOTAL 14300 KG, CARGA UTIL MAXIMA 9710 KG, DISTANCIA ENTRE EIXOS 3,56 M, POTENCIA 185 CV (INCLUI CABINE E CHASSI, NAO INCLUI CARROCERIA)	Equipamento	UN	0,0000343	348.282,33	11,94		
Insumo	00037730 SINAPI	CARROCERIA FIXA ABERTA DE MADEIRA PARA TRANSPORTE GERAL DE CARGA SECA DIMENSOES APROXIMADAS 2,5 X 6,5 X 0,50 M (INCLUI MONTAGEM, NAO INCLUI CAMINHÃO)	Material	UN	0,0000343	23.232,16	0,79		
			MO sem	0,00	LS =>	0,00	MO com LS =>	0,00	
			LS =>						
			Valor do	3,08			Valor com BDI =>	15,81	
			BDI =>						
Composição	Código Banco	Descrição	Tipo	Und	Quant.	Valor Unit	Total		
	91392 SINAPI	CAMINHÃO TOCO, PBT 14.300 KG, CARGA ÚTIL MÁX. 9.710 KG, DIST. ENTRE EIXOS 3,56 M, POTÊNCIA 185 CV, INCLUSIVE CARROCERIA FIXA ABERTA DE MADEIRA P/ TRANSPORTE GERAL DE CARGA SECA, DIMEN. APROX. 2,50 X 6,50 X 0,50 M - IMPOSTOS E SEGUROS. AF. 06/2014	CHOR - CUSTOS HORÁRIOS DE MÁQUINAS E EQUIPAMENTOS	H	1,0000000	1,03	1,03		
Insumo	00037748 SINAPI	CAMINHÃO TOCO, PESO BRUTO TOTAL 14300 KG, CARGA UTIL MAXIMA 9710 KG, DISTANCIA ENTRE EIXOS 3,56 M, POTENCIA 185 CV (INCLUI CABINE E CHASSI, NAO INCLUI CARROCERIA)	Equipamento	UN	0,0000028	348.282,33	0,97		
Insumo	00037730 SINAPI	CARROCERIA FIXA ABERTA DE MADEIRA PARA TRANSPORTE GERAL DE CARGA SECA DIMENSOES APROXIMADAS 2,5 X 6,5 X 0,50 M (INCLUI MONTAGEM, NAO INCLUI CAMINHÃO)	Material	UN	0,0000028	23.232,16	0,06		
			MO sem	0,00	LS =>	0,00	MO com LS =>	0,00	
			LS =>						
			Valor do	0,25			Valor com BDI =>	1,28	
			BDI =>						
Composição	Código Banco	Descrição	Tipo	Und	Quant.	Valor Unit	Total		
	91391 SINAPI	CAMINHÃO TOCO, PBT 14.300 KG, CARGA ÚTIL MÁX. 9.710 KG, DIST. ENTRE EIXOS 3,56 M, POTÊNCIA 185 CV, INCLUSIVE CARROCERIA FIXA ABERTA DE MADEIRA P/ TRANSPORTE GERAL DE CARGA SECA, DIMEN. APROX. 2,50 X 6,50 X 0,50 M - JUROS. AF. 06/2014	CHOR - CUSTOS HORÁRIOS DE MÁQUINAS E EQUIPAMENTOS	H	1,0000000	2,66	2,66		
Insumo	00037748 SINAPI	CAMINHÃO TOCO, PESO BRUTO TOTAL 14300 KG, CARGA UTIL MAXIMA 9710 KG, DISTANCIA ENTRE EIXOS 3,56 M, POTENCIA 185 CV (INCLUI CABINE E CHASSI, NAO INCLUI CARROCERIA)	Equipamento	UN	0,0000072	348.282,33	2,50		
Insumo	00037730 SINAPI	CARROCERIA FIXA ABERTA DE MADEIRA PARA TRANSPORTE GERAL DE CARGA SECA DIMENSOES APROXIMADAS 2,5 X 6,5 X 0,50 M (INCLUI MONTAGEM, NAO INCLUI CAMINHÃO)	Material	UN	0,0000072	23.232,16	0,16		
			MO sem	0,00	LS =>	0,00	MO com LS =>	0,00	
			LS =>						
			Valor do	0,64			Valor com BDI =>	3,30	
			BDI =>						
Composição	Código Banco	Descrição	Tipo	Und	Quant.	Valor Unit	Total		
	73335 SINAPI	CAMINHÃO TOCO, PBT 14.300 KG, CARGA ÚTIL MÁX. 9.710 KG, DIST. ENTRE EIXOS 3,56 M, POTÊNCIA 185 CV, INCLUSIVE CARROCERIA FIXA ABERTA DE MADEIRA P/ TRANSPORTE GERAL DE CARGA SECA, DIMEN. APROX. 2,50 X 6,50 X 0,50 M - MANUTENÇÃO. AF. 06/2014	CHOR - CUSTOS HORÁRIOS DE MÁQUINAS E EQUIPAMENTOS	H	1,0000000	23,88	23,88		
Insumo	00037748 SINAPI	CAMINHÃO TOCO, PESO BRUTO TOTAL 14300 KG, CARGA UTIL MAXIMA 9710 KG, DISTANCIA ENTRE EIXOS 3,56 M, POTENCIA 185 CV (INCLUI CABINE E CHASSI, NAO INCLUI CARROCERIA)	Equipamento	UN	0,0000643	348.282,33	22,39		
Insumo	00037730 SINAPI	CARROCERIA FIXA ABERTA DE MADEIRA PARA TRANSPORTE GERAL DE CARGA SECA DIMENSOES APROXIMADAS 2,5 X 6,5 X 0,50 M (INCLUI MONTAGEM, NAO INCLUI CAMINHÃO)	Material	UN	0,0000643	23.232,16	1,49		
			MO sem	0,00	LS =>	0,00	MO com LS =>	0,00	
			LS =>						



ESTADO DO RIO GRANDE DO NORTE
PREFEITURA MUNICIPAL DE JARDIM DE ANGICOS
CNPJ: 08.111.338/0001-22
Rua Pe. Saturnino de Jesus Bezerra, 68, CEP 59544-000
Jardim de Angicos/RN

		Valor do BDI =>	5,78	Valor com BDI =>	29,66	
Código Banco	Descrição	Tipo	Und	Quant.	Valor Unit	Total
Composição	73340 SINAPI CAMINHÃO TOCO, PBT 14.300 KG, CARGA ÚTIL MÁX. 9.710 KG, DIST. ENTRE EIXOS 3,56 M, POTÊNCIA 185 CV, INCLUSIVE CARROCERIA FIXA ABERTA DE MADEIRA P/ TRANSPORTE GERAL DE CARGA SECA, DIMEN. APROX. 2,50 X 6,50 X 0,50 M - MATERIAIS NA OPERAÇÃO. AF. 06/2014	CHOR - CUSTOS HORÁRIOS DE MÁQUINAS E EQUIPAMENTOS	H	1,0000000	61,56	61,56
Insumo	00004221 SINAPI OLEO DIESEL COMBUSTIVEL COMUM	Material	L	13,6200000	4,52	61,56
		MO sem LS =>		0,00		0,00
		Valor do BDI =>	14,90			76,46
Código Banco	Descrição	Tipo	Und	Quant.	Valor Unit	Total
Composição	88262 SINAPI CARPINTEIRO DE FORMAS COM ENCARGOS COMPLEMENTARES	SEDI - SERVIÇOS	H	1,0000000	18,09	18,09
Composição Auxiliar	95330 SINAPI CURSO DE CAPACITAÇÃO PARA CARPINTEIRO DE FORMAS (ENCARGOS COMPLEMENTARES) - HORISTA	SEDI - SERVIÇOS DIVERSOS	H	1,0000000	0,11	0,11
Insumo	00037370 SINAPI ALIMENTAÇÃO - HORISTA (COLETADO CAIXA)	Outros	H	1,0000000	1,67	1,67
Insumo	00001213 SINAPI CARPINTEIRO DE FORMAS	Mão de Obra	H	1,0000000	13,49	13,49
Insumo	00043459 SINAPI FERRAMENTAS - FAMÍLIA CARPINTEIRO DE FORMAS - HORISTA (ENCARGOS COMPLEMENTARES - COLETADO CAIXA)	Equipamento	H	1,0000000	0,38	0,38
Insumo	00043483 SINAPI EPI - FAMÍLIA CARPINTEIRO DE FORMAS - HORISTA (ENCARGOS COMPLEMENTARES - COLETADO CAIXA)	Equipamento	H	1,0000000	1,05	1,05
Insumo	00037372 SINAPI EXAMES - HORISTA (COLETADO CAIXA)	Outros	H	1,0000000	0,55	0,55
Insumo	00037373 SINAPI SEGURO - HORISTA (COLETADO CAIXA)	Taxas	H	1,0000000	0,06	0,06
Insumo	00037371 SINAPI TRANSPORTE - HORISTA (COLETADO CAIXA)	Serviços	H	1,0000000	0,78	0,78
		MO sem LS =>	13,60	0,00		13,60
		Valor do BDI =>	4,38			22,47
Código Banco	Descrição	Tipo	Und	Quant.	Valor Unit	Total
Composição	91534 SINAPI COMPACTADOR DE SOLOS DE PERCUSSÃO (SOQUETE) COM MOTOR A GASOLINA 4 TEMPOS, POTÊNCIA 4 CV - CHI DIURNO. AF. 08/2015	CHOR - CUSTOS HORÁRIOS DE MÁQUINAS	CHI	1,0000000	24,24	24,24
Composição Auxiliar	91530 SINAPI COMPACTADOR DE SOLOS DE PERCUSSÃO (SOQUETE) COM MOTOR A GASOLINA 4 TEMPOS, POTÊNCIA 4 CV - JUROS. AF. 08/2015	CHOR - CUSTOS HORÁRIOS DE MÁQUINAS	H	1,0000000	0,09	0,09
Composição Auxiliar	91529 SINAPI COMPACTADOR DE SOLOS DE PERCUSSÃO (SOQUETE) COM MOTOR A GASOLINA 4 TEMPOS, POTÊNCIA 4 CV - DEPRECIÇÃO. AF. 08/2015	CHOR - CUSTOS HORÁRIOS DE MÁQUINAS	H	1,0000000	0,68	0,68
Composição Auxiliar	88297 SINAPI OPERADOR DE MÁQUINAS E EQUIPAMENTOS COM ENCARGOS COMPLEMENTARES	SEDI - SERVIÇOS DIVERSOS	H	1,0000000	23,47	23,47
		MO sem LS =>	19,77	0,00		19,77
		Valor do BDI =>	5,87			30,11
Código Banco	Descrição	Tipo	Und	Quant.	Valor Unit	Total
Composição	91533 SINAPI COMPACTADOR DE SOLOS DE PERCUSSÃO (SOQUETE) COM MOTOR A GASOLINA 4 TEMPOS, POTÊNCIA 4 CV - CHP DIURNO. AF. 08/2015	CHOR - CUSTOS HORÁRIOS DE MÁQUINAS	CHP	1,0000000	30,75	30,75
Composição Auxiliar	91530 SINAPI COMPACTADOR DE SOLOS DE PERCUSSÃO (SOQUETE) COM MOTOR A GASOLINA 4 TEMPOS, POTÊNCIA 4 CV - JUROS. AF. 08/2015	CHOR - CUSTOS HORÁRIOS DE MÁQUINAS	H	1,0000000	0,09	0,09
Composição Auxiliar	91529 SINAPI COMPACTADOR DE SOLOS DE PERCUSSÃO (SOQUETE) COM MOTOR A GASOLINA 4 TEMPOS, POTÊNCIA 4 CV - DEPRECIÇÃO. AF. 08/2015	CHOR - CUSTOS HORÁRIOS DE MÁQUINAS	H	1,0000000	0,68	0,68
Composição Auxiliar	91532 SINAPI COMPACTADOR DE SOLOS DE PERCUSSÃO (SOQUETE) COM MOTOR A GASOLINA 4 TEMPOS, POTÊNCIA 4 CV - MATERIAIS NA OPERAÇÃO. AF. 08/2015	CHOR - CUSTOS HORÁRIOS DE MÁQUINAS E EQUIPAMENTOS	H	1,0000000	5,66	5,66
Composição Auxiliar	91531 SINAPI COMPACTADOR DE SOLOS DE PERCUSSÃO (SOQUETE) COM MOTOR A GASOLINA 4 TEMPOS, POTÊNCIA 4 CV - MANUTENÇÃO. AF. 08/2015	CHOR - CUSTOS HORÁRIOS DE MÁQUINAS	H	1,0000000	0,85	0,85
Composição Auxiliar	88297 SINAPI OPERADOR DE MÁQUINAS E EQUIPAMENTOS COM ENCARGOS COMPLEMENTARES	SEDI - SERVIÇOS DIVERSOS	H	1,0000000	23,47	23,47
		MO sem LS =>	19,77	0,00		19,77
		Valor do BDI =>	7,44			38,19
Código Banco	Descrição	Tipo	Und	Quant.	Valor Unit	Total
Composição	91529 SINAPI COMPACTADOR DE SOLOS DE PERCUSSÃO (SOQUETE) COM MOTOR A GASOLINA 4 TEMPOS, POTÊNCIA 4 CV - DEPRECIÇÃO. AF. 08/2015	CHOR - CUSTOS HORÁRIOS DE MÁQUINAS	H	1,0000000	0,68	0,68
Insumo	00013458 SINAPI COMPACTADOR DE SOLOS DE PERCURSAO (SOQUETE) COM MOTOR A GASOLINA 4 TEMPOS DE 4 HP (4 CV)	Equipamento	UN	0,0000533	12.880,76	0,68
		MO sem LS =>	0,00	0,00		0,00
		Valor do BDI =>	0,16			0,84
Código Banco	Descrição	Tipo	Und	Quant.	Valor Unit	Total
Composição	91530 SINAPI COMPACTADOR DE SOLOS DE PERCUSSÃO (SOQUETE) COM MOTOR A GASOLINA 4 TEMPOS, POTÊNCIA 4 CV - JUROS. AF. 08/2015	CHOR - CUSTOS HORÁRIOS DE MÁQUINAS	H	1,0000000	0,09	0,09
Insumo	00013458 SINAPI COMPACTADOR DE SOLOS DE PERCURSAO (SOQUETE) COM MOTOR A GASOLINA 4 TEMPOS DE 4 HP (4 CV)	Equipamento	UN	0,0000074	12.880,76	0,09
		MO sem LS =>	0,00	0,00		0,00
		Valor do BDI =>	0,02			0,11
Código Banco	Descrição	Tipo	Und	Quant.	Valor Unit	Total
Composição	91531 SINAPI COMPACTADOR DE SOLOS DE PERCUSSÃO (SOQUETE) COM MOTOR A GASOLINA 4 TEMPOS, POTÊNCIA 4 CV - MANUTENÇÃO. AF. 08/2015	CHOR - CUSTOS HORÁRIOS DE MÁQUINAS	H	1,0000000	0,85	0,85
Insumo	00013458 SINAPI COMPACTADOR DE SOLOS DE PERCURSAO (SOQUETE) COM MOTOR A GASOLINA 4 TEMPOS DE 4 HP (4 CV)	Equipamento	UN	0,0000667	12.880,76	0,85
		MO sem LS =>	0,00	0,00		0,00
		Valor do BDI =>	0,21			1,06
Código Banco	Descrição	Tipo	Und	Quant.	Valor Unit	Total
Composição	91532 SINAPI COMPACTADOR DE SOLOS DE PERCUSSÃO (SOQUETE) COM MOTOR A GASOLINA 4 TEMPOS, POTÊNCIA 4 CV - MATERIAIS NA OPERAÇÃO. AF. 08/2015	CHOR - CUSTOS HORÁRIOS DE MÁQUINAS E EQUIPAMENTOS	H	1,0000000	5,66	5,66
Insumo	00004222 SINAPI GASOLINA COMUM	Material	L	1,0300000	5,50	5,66
		MO sem LS =>	0,00	0,00		0,00
		Valor do BDI =>	1,37			7,03
Código Banco	Descrição	Tipo	Und	Quant.	Valor Unit	Total
Composição	94963 SINAPI CONCRETO FCK = 15MPa, TRAÇO 1:3:4:3,5 (CIMENTO/ AREIA MÉDIA/ BRITA 1) - PREPARO MECÂNICO COM BETONEIRA 400 L. AF. 07/2016	FUES - FUNDAÇÕES E ESTRUTURAS	m³	1,0000000	330,38	330,38
Composição Auxiliar	88830 SINAPI BETONEIRA CAPACIDADE NOMINAL DE 400 L, CAPACIDADE DE MISTURA 280 L, MOTOR ELÉTRICO TRIFÁSICO POTÊNCIA DE 2 CV, SEM CARREGADOR - CHP DIURNO. AF. 10/2014	CHOR - CUSTOS HORÁRIOS DE MÁQUINAS E EQUIPAMENTOS	CHP	0,7600000	1,33	1,01
Composição Auxiliar	88831 SINAPI BETONEIRA CAPACIDADE NOMINAL DE 400 L, CAPACIDADE DE MISTURA 280 L, MOTOR ELÉTRICO TRIFÁSICO POTÊNCIA DE 2 CV, SEM CARREGADOR - CHI DIURNO. AF. 10/2014	CHOR - CUSTOS HORÁRIOS DE MÁQUINAS E EQUIPAMENTOS	CHI	0,7100000	0,29	0,20
Composição Auxiliar	88316 SINAPI SERVENTE COM ENCARGOS COMPLEMENTARES	SEDI - SERVIÇOS DIVERSOS	H	2,3300000	15,30	35,64
Composição Auxiliar	88377 SINAPI OPERADOR DE BETONEIRA ESTACIONÁRIA/MISTURADOR COM ENCARGOS COMPLEMENTARES	SEDI - SERVIÇOS DIVERSOS	H	1,4700000	20,31	29,85
Insumo	00000370 SINAPI AREIA MÉDIA - POSTO JAZIDA/FORNECEDOR (RETIRADO NA JAZIDA, SEM TRANSPORTE)	Material	m³	0,8050000	80,00	64,40



ESTADO DO RIO GRANDE DO NORTE
 PREFEITURA MUNICIPAL DE JARDIM DE ANGICOS
 CNPJ: 08.111.338/0001-22
 Rua Pe. Saturnino de Jesus Bezerra, 68, CEP 59544-000
 Jardim de Angicos/RN

Insumo	00001379	SINAPI	CIMENTO PORTLAND COMPOSTO CP II-32	Material		KG	273,0600000	0,54	147,45
Insumo	00004721	SINAPI	PEDRA BRITADA N. 1 (9,5 a 19 MM) POSTO PEDREIRA/FORNECEDOR, SEM FRETE	Material		m³	0,5790000	89,53	51,83
				MO sem	49,62	LS =>	0,00	MO com LS =>	49,62
				LS =>					
				Valor do	79,95			Valor com BDI =>	410,33
				BDI =>					

Composição	Código	Banco	Descrição	Tipo	Und	Quant.	Valor Unit	Total	
Composição	94962	SINAPI	CONCRETO MAGRO PARA LASTRO, TRAÇO 1:4,5:4,5 (CIMENTO/ AREIA MÉDIA/ BRITA 1) - PREPARO MECÂNICO COM BETONEIRA 400 L. AF. 07/2016	FUES - FUNDAÇÕES E ESTRUTURAS	m²	1,0000000	299,45	299,45	
Composição Auxiliar	88830	SINAPI	BETONEIRA CAPACIDADE NOMINAL DE 400 L, CAPACIDADE DE MISTURA 280 L, MOTOR ELÉTRICO TRIFÁSICO POTÊNCIA DE 2 CV, SEM CARREGADOR - CHP DIURNO. AF. 10/2014	CHOR - CUSTOS HORÁRIOS DE MÁQUINAS E EQUIPAMENTOS	CHP	0,7600000	1,33	1,01	
Composição Auxiliar	88831	SINAPI	BETONEIRA CAPACIDADE NOMINAL DE 400 L, CAPACIDADE DE MISTURA 280 L, MOTOR ELÉTRICO TRIFÁSICO POTÊNCIA DE 2 CV, SEM CARREGADOR - CHI DIURNO. AF. 10/2014	CHOR - CUSTOS HORÁRIOS DE MÁQUINAS E EQUIPAMENTOS	CHI	0,7200000	0,29	0,20	
Composição Auxiliar	88316	SINAPI	SERVELENTE COM ENCARGOS COMPLEMENTARES	SEDI - SERVIÇOS DIVERSOS	H	2,3400000	15,30	35,80	
Composição Auxiliar	88377	SINAPI	OPERADOR DE BETONEIRA ESTACIONÁRIA/MISTURADOR COM ENCARGOS COMPLEMENTARES	SEDI - SERVIÇOS DIVERSOS	H	1,4800000	20,31	30,05	
Insumo	00000370	SINAPI	AREIA MÉDIA - POSTO JAZIDA/FORNECEDOR (RETIRADO NA JAZIDA, SEM TRANSPORTE)	Material	m³	0,8270000	80,00	66,16	
Insumo	00001379	SINAPI	CIMENTO PORTLAND COMPOSTO CP II-32	Material	KG	212,0200000	0,54	114,49	
Insumo	00004721	SINAPI	PEDRA BRITADA N. 1 (9,5 a 19 MM) POSTO PEDREIRA/FORNECEDOR, SEM FRETE	Material	m³	0,5780000	89,53	51,74	
				MO sem	49,89	LS =>	0,00	MO com LS =>	49,89
				LS =>					
				Valor do	72,47			Valor com BDI =>	371,92
				BDI =>					

Composição	Código	Banco	Descrição	Tipo	Und	Quant.	Valor Unit	Total	
Composição	94968	SINAPI	CONCRETO MAGRO PARA LASTRO, TRAÇO 1:4,5:4,5 (CIMENTO/ AREIA MÉDIA/ BRITA 1) - PREPARO MECÂNICO COM BETONEIRA 600 L. AF. 07/2016	FUES - FUNDAÇÕES E ESTRUTURAS	m²	1,0000000	296,57	296,57	
Composição Auxiliar	89225	SINAPI	BETONEIRA CAPACIDADE NOMINAL DE 600 L, CAPACIDADE DE MISTURA 360 L, MOTOR ELÉTRICO TRIFÁSICO POTÊNCIA DE 4 CV, SEM CARREGADOR - CHP DIURNO. AF. 11/2014	CHOR - CUSTOS HORÁRIOS DE MÁQUINAS E EQUIPAMENTOS	CHP	0,6900000	3,78	2,60	
Composição Auxiliar	89226	SINAPI	BETONEIRA CAPACIDADE NOMINAL DE 600 L, CAPACIDADE DE MISTURA 360 L, MOTOR ELÉTRICO TRIFÁSICO POTÊNCIA DE 4 CV, SEM CARREGADOR - CHI DIURNO. AF. 11/2014	CHOR - CUSTOS HORÁRIOS DE MÁQUINAS E EQUIPAMENTOS	CHI	0,6500000	1,18	0,76	
Composição Auxiliar	88316	SINAPI	SERVELENTE COM ENCARGOS COMPLEMENTARES	SEDI - SERVIÇOS DIVERSOS	H	2,1100000	15,30	32,28	
Composição Auxiliar	88377	SINAPI	OPERADOR DE BETONEIRA ESTACIONÁRIA/MISTURADOR COM ENCARGOS COMPLEMENTARES	SEDI - SERVIÇOS DIVERSOS	H	1,3300000	20,31	27,01	
Insumo	00000370	SINAPI	AREIA MÉDIA - POSTO JAZIDA/FORNECEDOR (RETIRADO NA JAZIDA, SEM TRANSPORTE)	Material	m³	0,8320000	80,00	66,56	
Insumo	00001379	SINAPI	CIMENTO PORTLAND COMPOSTO CP II-32	Material	KG	213,4500000	0,54	115,26	
Insumo	00004721	SINAPI	PEDRA BRITADA N. 1 (9,5 a 19 MM) POSTO PEDREIRA/FORNECEDOR, SEM FRETE	Material	m³	0,5820000	89,53	52,10	
				MO sem	44,92	LS =>	0,00	MO com LS =>	44,92
				LS =>					
				Valor do	71,77			Valor com BDI =>	368,34
				BDI =>					

Composição	Código	Banco	Descrição	Tipo	Und	Quant.	Valor Unit	Total	
Composição	C3268	SEINFRA	CONCRETO P/VIBR., FCK=10MPa COM AGREGADO PRODUZIDO (S/TRANSP.)	CONCRETOS	m³	1,0000000	350,66	350,66	
Composição Auxiliar	C3130	SEINFRA	AREIA DE RIO - EXTRAÇÃO	PRODUÇÃO DE MATERIAIS	m³	0,9197000	7,68	7,06	
Composição Auxiliar	C3253	SEINFRA	BRITA PRODUZIDA PARA USOS DIVERSOS	PRODUÇÃO DE MATERIAIS	m³	0,8360000	83,74	70,00	
Insumo	10805	SEINFRA	CIMENTO PORTLAND	Material	KG	254,0000000	0,56	142,24	
Insumo	10566	SEINFRA	BETONEIRA COM MOTOR A DIESEL (CHI)	Equipamento	H	0,0000000	22,89	0,00	
Insumo	10680	SEINFRA	BETONEIRA COM MOTOR A DIESEL (CHP)	Equipamento	H	1,0000000	28,52	28,52	
Insumo	12543	SEINFRA	SERVELENTE	Mão de Obra	H	6,0000000	17,14	102,84	
				MO sem	116,71	LS =>	0,00	MO com LS =>	116,71
				LS =>					
				Valor do	84,86			Valor com BDI =>	435,52
				BDI =>					

Composição	Código	Banco	Descrição	Tipo	Und	Quant.	Valor Unit	Total	
Composição	91285	SINAPI	CORTADORA DE PISO COM MOTOR 4 TEMPOS A GASOLINA, POTÊNCIA DE 13 HP, COM DISCO DE CORTE DIAMANTADO SEGMENTADO PARA CONCRETO, DIÂMETRO DE 350 MM, FURO DE 1" (14 X 1") - CHI DIURNO. AF. 08/2015	CHOR - CUSTOS HORÁRIOS DE MÁQUINAS E EQUIPAMENTOS	CHI	1,0000000	0,88	0,88	
Composição Auxiliar	91279	SINAPI	CORTADORA DE PISO COM MOTOR 4 TEMPOS A GASOLINA, POTÊNCIA DE 13 HP, COM DISCO DE CORTE DIAMANTADO SEGMENTADO PARA CONCRETO, DIÂMETRO DE 350 MM, FURO DE 1" (14 X 1") - DEPRECIÇÃO. AF. 08/2015	CHOR - CUSTOS HORÁRIOS DE MÁQUINAS E EQUIPAMENTOS	H	1,0000000	0,79	0,79	
Composição Auxiliar	91280	SINAPI	CORTADORA DE PISO COM MOTOR 4 TEMPOS A GASOLINA, POTÊNCIA DE 13 HP, COM DISCO DE CORTE DIAMANTADO SEGMENTADO PARA CONCRETO, DIÂMETRO DE 350 MM, FURO DE 1" (14 X 1") - JUROS. AF. 08/2015	CHOR - CUSTOS HORÁRIOS DE MÁQUINAS E EQUIPAMENTOS	H	1,0000000	0,09	0,09	
				MO sem	0,00	LS =>	0,00	MO com LS =>	0,00
				LS =>					
				Valor do	0,21			Valor com BDI =>	1,09
				BDI =>					

Composição	Código	Banco	Descrição	Tipo	Und	Quant.	Valor Unit	Total	
Composição	91283	SINAPI	CORTADORA DE PISO COM MOTOR 4 TEMPOS A GASOLINA, POTÊNCIA DE 13 HP, COM DISCO DE CORTE DIAMANTADO SEGMENTADO PARA CONCRETO, DIÂMETRO DE 350 MM, FURO DE 1" (14 X 1") - CHP DIURNO. AF. 08/2015	CHOR - CUSTOS HORÁRIOS DE MÁQUINAS E EQUIPAMENTOS	CHP	1,0000000	20,54	20,54	
Composição Auxiliar	91279	SINAPI	CORTADORA DE PISO COM MOTOR 4 TEMPOS A GASOLINA, POTÊNCIA DE 13 HP, COM DISCO DE CORTE DIAMANTADO SEGMENTADO PARA CONCRETO, DIÂMETRO DE 350 MM, FURO DE 1" (14 X 1") - DEPRECIÇÃO. AF. 08/2015	CHOR - CUSTOS HORÁRIOS DE MÁQUINAS E EQUIPAMENTOS	H	1,0000000	0,79	0,79	
Composição Auxiliar	91280	SINAPI	CORTADORA DE PISO COM MOTOR 4 TEMPOS A GASOLINA, POTÊNCIA DE 13 HP, COM DISCO DE CORTE DIAMANTADO SEGMENTADO PARA CONCRETO, DIÂMETRO DE 350 MM, FURO DE 1" (14 X 1") - JUROS. AF. 08/2015	CHOR - CUSTOS HORÁRIOS DE MÁQUINAS E EQUIPAMENTOS	H	1,0000000	0,09	0,09	
Composição Auxiliar	91281	SINAPI	CORTADORA DE PISO COM MOTOR 4 TEMPOS A GASOLINA, POTÊNCIA DE 13 HP, COM DISCO DE CORTE DIAMANTADO SEGMENTADO PARA CONCRETO, DIÂMETRO DE 350 MM, FURO DE 1" (14 X 1") - MANUTENÇÃO. AF. 08/2015	CHOR - CUSTOS HORÁRIOS DE MÁQUINAS E EQUIPAMENTOS	H	1,0000000	0,99	0,99	
Composição Auxiliar	91282	SINAPI	CORTADORA DE PISO COM MOTOR 4 TEMPOS A GASOLINA, POTÊNCIA DE 13 HP, COM DISCO DE CORTE DIAMANTADO SEGMENTADO PARA CONCRETO, DIÂMETRO DE 350 MM, FURO DE 1" (14 X 1") - MATERIAIS NA OPERAÇÃO. AF. 08/2015	CHOR - CUSTOS HORÁRIOS DE MÁQUINAS E EQUIPAMENTOS	H	1,0000000	18,67	18,67	
				MO sem	0,00	LS =>	0,00	MO com LS =>	0,00
				LS =>					
				Valor do	4,97			Valor com BDI =>	25,51
				BDI =>					

Composição	Código	Banco	Descrição	Tipo	Und	Quant.	Valor Unit	Total
Composição	91279	SINAPI	CORTADORA DE PISO COM MOTOR 4 TEMPOS A GASOLINA, POTÊNCIA DE 13 HP, COM DISCO DE CORTE DIAMANTADO SEGMENTADO PARA CONCRETO, DIÂMETRO DE 350 MM, FURO DE 1" (14 X 1") - DEPRECIÇÃO. AF. 08/2015	CHOR - CUSTOS HORÁRIOS DE MÁQUINAS E EQUIPAMENTOS	H	1,0000000	0,79	0,79



ESTADO DO RIO GRANDE DO NORTE
 PREFEITURA MUNICIPAL DE JARDIM DE ANGICOS
 CNPJ: 08.111.338/0001-22
 Rua Pe. Saturnino de Jesus Bezerra, 68, CEP 59544-000
 Jardim de Angicos/RN

Insumo	00011280	SINAPI	CORTADEIRA DE PISO DE CONCRETO E ASFALTO, PARA DISCO PADRAO DE DIAMETRO 350 MM (14") OU 450 MM (18"), MOTOR A GASOLINA, POTENCIA 13 HP, SEM DISCO	Equipamento	UN	0,0000640	12.060,98	0,77
Insumo	00013887	SINAPI	DISCO DE CORTE DIAMANTADO SEGMENTADO PARA CONCRETO, DIAMETRO DE 350 MM, FURO DE 1 " (14 X 1 ")	Equipamento	UN	0,0000640	404,14	0,02
				MO sem		0,00	LS =>	0,00
				LS =>				MO com LS =>
				Valor do		0,19		Valor com BDI =>
				BDI =>				0,98
Composição	Código Banco	Descrição	Tipo	Und	Quant.	Valor Unit	Total	
	91280	SINAPI	CORTADORA DE PISO COM MOTOR 4 TEMPOS A GASOLINA, POTÊNCIA DE 13 HP, COM DISCO DE CORTE DIAMANTADO SEGMENTADO PARA CONCRETO, DIAMETRO DE 350 MM, FURO DE 1" (14 X 1") - JUROS. AF. 08/2015	CHOR - CUSTOS HORÁRIOS DE MÁQUINAS E EQUIPAMENTOS	H	1,0000000	0,09	0,09
Insumo	00011280	SINAPI	CORTADEIRA DE PISO DE CONCRETO E ASFALTO, PARA DISCO PADRAO DE DIAMETRO 350 MM (14") OU 450 MM (18"), MOTOR A GASOLINA, POTENCIA 13 HP, SEM DISCO	Equipamento	UN	0,0000076	12.060,98	0,09
				MO sem		0,00	LS =>	0,00
				LS =>				MO com LS =>
				Valor do		0,02		Valor com BDI =>
				BDI =>				0,11
Composição	Código Banco	Descrição	Tipo	Und	Quant.	Valor Unit	Total	
	91281	SINAPI	CORTADORA DE PISO COM MOTOR 4 TEMPOS A GASOLINA, POTÊNCIA DE 13 HP, COM DISCO DE CORTE DIAMANTADO SEGMENTADO PARA CONCRETO, DIAMETRO DE 350 MM, FURO DE 1" (14 X 1") - MANUTENÇÃO. AF. 08/2015	CHOR - CUSTOS HORÁRIOS DE MÁQUINAS E EQUIPAMENTOS	H	1,0000000	0,99	0,99
Insumo	00011280	SINAPI	CORTADEIRA DE PISO DE CONCRETO E ASFALTO, PARA DISCO PADRAO DE DIAMETRO 350 MM (14") OU 450 MM (18"), MOTOR A GASOLINA, POTENCIA 13 HP, SEM DISCO	Equipamento	UN	0,0000800	12.060,98	0,96
Insumo	00013887	SINAPI	DISCO DE CORTE DIAMANTADO SEGMENTADO PARA CONCRETO, DIAMETRO DE 350 MM, FURO DE 1 " (14 X 1 ")	Equipamento	UN	0,0000800	404,14	0,03
				MO sem		0,00	LS =>	0,00
				LS =>				MO com LS =>
				Valor do		0,24		Valor com BDI =>
				BDI =>				1,23
Composição	Código Banco	Descrição	Tipo	Und	Quant.	Valor Unit	Total	
	91282	SINAPI	CORTADORA DE PISO COM MOTOR 4 TEMPOS A GASOLINA, POTÊNCIA DE 13 HP, COM DISCO DE CORTE DIAMANTADO SEGMENTADO PARA CONCRETO, DIAMETRO DE 350 MM, FURO DE 1" (14 X 1") - MATERIAIS NA OPERAÇÃO. AF. 08/2015	CHOR - CUSTOS HORÁRIOS DE MÁQUINAS E EQUIPAMENTOS	H	1,0000000	18,67	18,67
Insumo	00004222	SINAPI	GASOLINA COMUM	Material	L	3,3950000	5,50	18,67
				MO sem		0,00	LS =>	0,00
				LS =>				MO com LS =>
				Valor do		4,52		Valor com BDI =>
				BDI =>				23,19
Composição	Código Banco	Descrição	Tipo	Und	Quant.	Valor Unit	Total	
	95322	SINAPI	CURSO DE CAPACITAÇÃO PARA AUXILIAR DE TOPOGRAFO (ENCARGOS COMPLEMENTARES) - HORISTA	SEDI - SERVIÇOS DIVERSOS	H	1,0000000	0,08	0,08
Insumo	00000244	SINAPI	AUXILIAR DE TOPOGRAFO	Mão de Obra	H	0,0059000	14,13	0,08
				MO sem		0,08	LS =>	0,00
				LS =>				MO com LS =>
				Valor do		0,02		Valor com BDI =>
				BDI =>				0,10
Composição	Código Banco	Descrição	Tipo	Und	Quant.	Valor Unit	Total	
	95328	SINAPI	CURSO DE CAPACITAÇÃO PARA CALCETEIRO (ENCARGOS COMPLEMENTARES) - HORISTA	SEDI - SERVIÇOS DIVERSOS	H	1,0000000	0,11	0,11
Insumo	00004759	SINAPI	CALCETEIRO	Mão de Obra	H	0,0082000	13,49	0,11
				MO sem		0,11	LS =>	0,00
				LS =>				MO com LS =>
				Valor do		0,03		Valor com BDI =>
				BDI =>				0,14
Composição	Código Banco	Descrição	Tipo	Und	Quant.	Valor Unit	Total	
	95330	SINAPI	CURSO DE CAPACITAÇÃO PARA CARPINTEIRO DE FÓRMAS (ENCARGOS COMPLEMENTARES) - HORISTA	SEDI - SERVIÇOS DIVERSOS	H	1,0000000	0,11	0,11
Insumo	00001213	SINAPI	CARPINTEIRO DE FORMAS	Mão de Obra	H	0,0082000	13,49	0,11
				MO sem		0,11	LS =>	0,00
				LS =>				MO com LS =>
				Valor do		0,03		Valor com BDI =>
				BDI =>				0,14
Composição	Código Banco	Descrição	Tipo	Und	Quant.	Valor Unit	Total	
	95415	SINAPI	CURSO DE CAPACITAÇÃO PARA ENGENHEIRO CIVIL DE OBRA JÚNIOR (ENCARGOS COMPLEMENTARES) - MENSALISTA	SEDI - SERVIÇOS DIVERSOS	MES	1,0000000	128,84	128,84
Insumo	00040811	SINAPI	ENGENHEIRO CIVIL DE OBRA JUNIOR (MENSALISTA)	Mão de Obra	MES	0,0081000	15.906,22	128,84
				MO sem		128,84	LS =>	0,00
				LS =>				MO com LS =>
				Valor do		31,18		Valor com BDI =>
				BDI =>				160,02
Composição	Código Banco	Descrição	Tipo	Und	Quant.	Valor Unit	Total	
	95347	SINAPI	CURSO DE CAPACITAÇÃO PARA MOTORISTA DE CAMINHÃO (ENCARGOS COMPLEMENTARES) - HORISTA	SEDI - SERVIÇOS DIVERSOS	H	1,0000000	0,06	0,06
Insumo	00004093	SINAPI	MOTORISTA DE CAMINHÃO	Mão de Obra	H	0,0036000	18,99	0,06
				MO sem		0,06	LS =>	0,00
				LS =>				MO com LS =>
				Valor do		0,01		Valor com BDI =>
				BDI =>				0,07
Composição	Código Banco	Descrição	Tipo	Und	Quant.	Valor Unit	Total	
	95351	SINAPI	CURSO DE CAPACITAÇÃO PARA MOTORISTA OPERADOR DE MUNCK (ENCARGOS COMPLEMENTARES) - HORISTA	SEDI - SERVIÇOS DIVERSOS	H	1,0000000	0,16	0,16
Insumo	00004096	SINAPI	MOTORISTA OPERADOR DE CAMINHÃO COM MUNCK	Mão de Obra	H	0,0117000	13,94	0,16
				MO sem		0,16	LS =>	0,00
				LS =>				MO com LS =>
				Valor do		0,04		Valor com BDI =>
				BDI =>				0,20
Composição	Código Banco	Descrição	Tipo	Und	Quant.	Valor Unit	Total	
	95389	SINAPI	CURSO DE CAPACITAÇÃO PARA OPERADOR DE BETONEIRA ESTACIONÁRIA/MISTURADOR (ENCARGOS COMPLEMENTARES) - HORISTA	SEDI - SERVIÇOS DIVERSOS	H	1,0000000	0,09	0,09
Insumo	00037666	SINAPI	OPERADOR DE BETONEIRA ESTACIONARIA / MISTURADOR	Mão de Obra	H	0,0059000	16,52	0,09
				MO sem		0,09	LS =>	0,00
				LS =>				MO com LS =>
				Valor do		0,02		Valor com BDI =>
				BDI =>				0,11
Composição	Código Banco	Descrição	Tipo	Und	Quant.	Valor Unit	Total	
	95360	SINAPI	CURSO DE CAPACITAÇÃO PARA OPERADOR DE MÁQUINAS E EQUIPAMENTOS (ENCARGOS COMPLEMENTARES) - HORISTA	SEDI - SERVIÇOS DIVERSOS	H	1,0000000	0,16	0,16
Insumo	00004230	SINAPI	OPERADOR DE MAQUINAS E TRATORES DIVERSOS (TERRAPLANAGEM)	Mão de Obra	H	0,0082000	19,61	0,16
				MO sem		0,16	LS =>	0,00
				LS =>				MO com LS =>



ESTADO DO RIO GRANDE DO NORTE
 PREFEITURA MUNICIPAL DE JARDIM DE ANGICOS
 CNPJ: 08.111.338/0001-22
 Rua Pe. Saturnino de Jesus Bezerra, 68, CEP 59544-000
 Jardim de Angicos/RN

		Valor do BDI =>		0,04		Valor com BDI =>		0,20	
	Código Banco	Descrição	Tipo	Und	Quant.	Valor Unit	Total		
Composição	95366 SINAPI	CURSO DE CAPACITAÇÃO PARA OPERADOR DE ROLO COMPACTADOR (ENCARGOS COMPLEMENTARES) - HORISTA	SEDI - SERVIÇOS DIVERSOS	H	1,0000000	0,12	0,12		
Insumo	00004238 SINAPI	OPERADOR DE ROLO COMPACTADOR	Mão de Obra	H	0,0059000	20,96	0,12		
			MO sem LS =>		0,00			MO com LS =>	0,12
			Valor do BDI =>		0,03			Valor com BDI =>	0,15
Composição	95371 SINAPI	CURSO DE CAPACITAÇÃO PARA PEDREIRO (ENCARGOS COMPLEMENTARES) - HORISTA	SEDI - SERVIÇOS DIVERSOS	H	1,0000000	0,20	0,20		
Insumo	00004750 SINAPI	PEDREIRO	Mão de Obra	H	0,0151000	13,49	0,20		
			MO sem LS =>		0,00			MO com LS =>	0,20
			Valor do BDI =>		0,05			Valor com BDI =>	0,25
Composição	95378 SINAPI	CURSO DE CAPACITAÇÃO PARA SERVENTE (ENCARGOS COMPLEMENTARES) - HORISTA	SEDI - SERVIÇOS DIVERSOS	H	1,0000000	0,16	0,16		
Insumo	00006111 SINAPI	SERVENTE DE OBRAS	Mão de Obra	H	0,0151000	10,66	0,16		
			MO sem LS =>		0,00			MO com LS =>	0,16
			Valor do BDI =>		0,04			Valor com BDI =>	0,20
Composição	95406 SINAPI	CURSO DE CAPACITAÇÃO PARA TOPOGRAFO (ENCARGOS COMPLEMENTARES) - HORISTA	SEDI - SERVIÇOS DIVERSOS	H	1,0000000	0,20	0,20		
Insumo	00007592 SINAPI	TOPOGRAFO	Mão de Obra	H	0,0059000	34,62	0,20		
			MO sem LS =>		0,00			MO com LS =>	0,20
			Valor do BDI =>		0,05			Valor com BDI =>	0,25
Composição	95386 SINAPI	CURSO DE CAPACITAÇÃO PARA TRATORISTA (ENCARGOS COMPLEMENTARES) - HORISTA	SEDI - SERVIÇOS DIVERSOS	H	1,0000000	0,16	0,16		
Insumo	00004237 SINAPI	OPERADOR DE TRATOR - EXCLUSIVE AGROPECUARIA	Mão de Obra	H	0,0082000	19,85	0,16		
			MO sem LS =>		0,00			MO com LS =>	0,16
			Valor do BDI =>		0,04			Valor com BDI =>	0,20
Composição	5930 SINAPI	GUINDAUTO HIDRÁULICO, CAPACIDADE MÁXIMA DE CARGA 6200 KG, MOMENTO MÁXIMO DE CARGA 11,7 TM, ALCANCE MÁXIMO HORIZONTAL 9,70 M, INCLUSIVE CAMINHÃO TOCO PBT 16.000 KG, POTÊNCIA DE 189 CV - E EQUIPAMENTOS	CHOR - CUSTOS HORÁRIOS DE MÁQUINAS E EQUIPAMENTOS	CHI	1,0000000	34,58	34,58		
Composição Auxiliar	89259 SINAPI	GUINDAUTO HIDRÁULICO, CAPACIDADE MÁXIMA DE CARGA 6200 KG, MOMENTO MÁXIMO DE CARGA 11,7 TM, ALCANCE MÁXIMO HORIZONTAL 9,70 M, INCLUSIVE CAMINHÃO TOCO PBT 16.000 KG, POTÊNCIA DE 189 CV - E EQUIPAMENTOS	CHOR - CUSTOS HORÁRIOS DE MÁQUINAS E EQUIPAMENTOS	H	1,0000000	13,01	13,01		
Composição Auxiliar	89260 SINAPI	GUINDAUTO HIDRÁULICO, CAPACIDADE MÁXIMA DE CARGA 6200 KG, MOMENTO MÁXIMO DE CARGA 11,7 TM, ALCANCE MÁXIMO HORIZONTAL 9,70 M, INCLUSIVE CAMINHÃO TOCO PBT 16.000 KG, POTÊNCIA DE 189 CV - JURÓS. AF. 06/2014	CHOR - CUSTOS HORÁRIOS DE MÁQUINAS E EQUIPAMENTOS	H	1,0000000	2,72	2,72		
Composição Auxiliar	91466 SINAPI	GUINDAUTO HIDRÁULICO, CAPACIDADE MÁXIMA DE CARGA 6200 KG, MOMENTO MÁXIMO DE CARGA 11,7 TM, ALCANCE MÁXIMO HORIZONTAL 9,70 M, INCLUSIVE CAMINHÃO TOCO PBT 16.000 KG, POTÊNCIA DE 189 CV - E EQUIPAMENTOS	CHOR - CUSTOS HORÁRIOS DE MÁQUINAS E EQUIPAMENTOS	H	1,0000000	1,05	1,05		
Composição Auxiliar	88286 SINAPI	MOTORISTA OPERADOR DE MUNCK COM ENCARGOS COMPLEMENTARES	SEDI - SERVIÇOS DIVERSOS	H	1,0000000	17,80	17,80		
			MO sem LS =>		14,10			MO com LS =>	14,10
			Valor do BDI =>		8,37			Valor com BDI =>	42,95
Composição	5928 SINAPI	GUINDAUTO HIDRÁULICO, CAPACIDADE MÁXIMA DE CARGA 6200 KG, MOMENTO MÁXIMO DE CARGA 11,7 TM, ALCANCE MÁXIMO HORIZONTAL 9,70 M, INCLUSIVE CAMINHÃO TOCO PBT 16.000 KG, POTÊNCIA DE 189 CV - E EQUIPAMENTOS	CHOR - CUSTOS HORÁRIOS DE MÁQUINAS E EQUIPAMENTOS	CHP	1,0000000	178,45	178,45		
Composição Auxiliar	89260 SINAPI	GUINDAUTO HIDRÁULICO, CAPACIDADE MÁXIMA DE CARGA 6200 KG, MOMENTO MÁXIMO DE CARGA 11,7 TM, ALCANCE MÁXIMO HORIZONTAL 9,70 M, INCLUSIVE CAMINHÃO TOCO PBT 16.000 KG, POTÊNCIA DE 189 CV - E EQUIPAMENTOS	CHOR - CUSTOS HORÁRIOS DE MÁQUINAS E EQUIPAMENTOS	H	1,0000000	2,72	2,72		
Composição Auxiliar	89262 SINAPI	GUINDAUTO HIDRÁULICO, CAPACIDADE MÁXIMA DE CARGA 6200 KG, MOMENTO MÁXIMO DE CARGA 11,7 TM, ALCANCE MÁXIMO HORIZONTAL 9,70 M, INCLUSIVE CAMINHÃO TOCO PBT 16.000 KG, POTÊNCIA DE 189 CV - E EQUIPAMENTOS	CHOR - CUSTOS HORÁRIOS DE MÁQUINAS E EQUIPAMENTOS	H	1,0000000	24,41	24,41		
Composição Auxiliar	89259 SINAPI	GUINDAUTO HIDRÁULICO, CAPACIDADE MÁXIMA DE CARGA 6200 KG, MOMENTO MÁXIMO DE CARGA 11,7 TM, ALCANCE MÁXIMO HORIZONTAL 9,70 M, INCLUSIVE CAMINHÃO TOCO PBT 16.000 KG, POTÊNCIA DE 189 CV - DEPRECIACÃO. AF. 06/2014	CHOR - CUSTOS HORÁRIOS DE MÁQUINAS E EQUIPAMENTOS	H	1,0000000	13,01	13,01		
Composição Auxiliar	91466 SINAPI	GUINDAUTO HIDRÁULICO, CAPACIDADE MÁXIMA DE CARGA 6200 KG, MOMENTO MÁXIMO DE CARGA 11,7 TM, ALCANCE MÁXIMO HORIZONTAL 9,70 M, INCLUSIVE CAMINHÃO TOCO PBT 16.000 KG, POTÊNCIA DE 189 CV - E EQUIPAMENTOS	CHOR - CUSTOS HORÁRIOS DE MÁQUINAS E EQUIPAMENTOS	H	1,0000000	1,05	1,05		
Composição Auxiliar	91467 SINAPI	GUINDAUTO HIDRÁULICO, CAPACIDADE MÁXIMA DE CARGA 6200 KG, MOMENTO MÁXIMO DE CARGA 11,7 TM, ALCANCE MÁXIMO HORIZONTAL 9,70 M, INCLUSIVE CAMINHÃO TOCO PBT 16.000 KG, POTÊNCIA DE 189 CV - E EQUIPAMENTOS	CHOR - CUSTOS HORÁRIOS DE MÁQUINAS E EQUIPAMENTOS	H	1,0000000	119,46	119,46		
Composição Auxiliar	88286 SINAPI	MOTORISTA OPERADOR DE MUNCK COM ENCARGOS COMPLEMENTARES	SEDI - SERVIÇOS DIVERSOS	H	1,0000000	17,80	17,80		
			MO sem LS =>		14,10			MO com LS =>	14,10
			Valor do BDI =>		43,18			Valor com BDI =>	221,63
Composição	89259 SINAPI	GUINDAUTO HIDRÁULICO, CAPACIDADE MÁXIMA DE CARGA 6200 KG, MOMENTO MÁXIMO DE CARGA 11,7 TM, ALCANCE MÁXIMO HORIZONTAL 9,70 M, INCLUSIVE CAMINHÃO TOCO PBT 16.000 KG, POTÊNCIA DE 189 CV - DEPRECIACÃO. AF. 06/2014	CHOR - CUSTOS HORÁRIOS DE MÁQUINAS E EQUIPAMENTOS	H	1,0000000	13,01	13,01		
Insumo	00037761 SINAPI	CAMINHÃO TOCO, PESO BRUTO TOTAL 16000 KG, CARGA UTIL MÁXIMA DE 10685 KG, DISTANCIA ENTRE EIXOS 4,8M, POTENCIA 189 CV (INCLUI CABINE E CHASSI, NAO INCLUI CARROCERIA)	Equipamento	UN	0,0000343	288.205,05	9,88		
Insumo	00003363 SINAPI	GUINDAUTO HIDRÁULICO, CAPACIDADE MÁXIMA DE CARGA 6200 KG, MOMENTO MÁXIMO DE CARGA 11,7 TM, ALCANCE MÁXIMO HORIZONTAL 9,70 M, PARA MONTAGEM SOBRE CHASSI DE CAMINHÃO PBT MINIMO 13000 KG (INCLUI MONTAGEM, NAO INCLUI CAMINHÃO)	Equipamento	UN	0,0000343	91.450,00	3,13		
			MO sem LS =>		0,00			MO com LS =>	0,00
			Valor do BDI =>		3,15			Valor com BDI =>	16,16



ESTADO DO RIO GRANDE DO NORTE
PREFEITURA MUNICIPAL DE JARDIM DE ANGICOS
CNPJ: 08.111.338/0001-22
Rua Pe. Saturnino de Jesus Bezerra, 68, CEP 59544-000
Jardim de Angicos/RN

	Código	Banco	Descrição	Tipo	Und	Quant.	Valor Unit	Total
Composição	91466	SINAPI	GUINDAUTO HIDRÁULICO, CAPACIDADE MÁXIMA DE CARGA 6200 KG, MOMENTO MÁXIMO DE CARGA 11,7 TM, ALCANCE MÁXIMO HORIZONTAL 9,70 M, INCLUSIVE CAMINHÃO TOCO PBT 16.000 KG, POTÊNCIA DE 189 CV - IMPOSTOS E SEGUROS. AF_08/2015	CHOR - CUSTOS HORÁRIOS DE MÁQUINAS E EQUIPAMENTOS	H	1,0000000	1,05	1,05
Insumo	00037761	SINAPI	CAMINHÃO TOCO, PESO BRUTO TOTAL 16000 KG, CARGA UTIL MÁXIMA DE 10685 KG, DISTANCIA ENTRE EIXOS 4,8M, POTENCIA 189 CV (INCLUI CABINE E CHASSI, NAO INCLUI CARROCERIA)	Equipamento	UN	0,0000028	288.205,05	0,80
Insumo	00003363	SINAPI	GUINDAUTO HIDRAULICO, CAPACIDADE MÁXIMA DE CARGA 6200 KG, MOMENTO MÁXIMO DE CARGA 11,7 TM, ALCANCE MÁXIMO HORIZONTAL 9,70 M, PARA MONTAGEM SOBRE CHASSI DE CAMINHÃO PBT MINIMO 13000 KG (INCLUI MONTAGEM, NAO INCLUI CAMINHÃO)	Equipamento	UN	0,0000028	91.450,00	0,25
				MO sem		0,00		
				LS =>				
				Valor do		0,25		
				BDI =>				
							Valor com BDI =>	1,30
Composição	89260	SINAPI	GUINDAUTO HIDRÁULICO, CAPACIDADE MÁXIMA DE CARGA 6200 KG, MOMENTO MÁXIMO DE CARGA 11,7 TM, ALCANCE MÁXIMO HORIZONTAL 9,70 M, INCLUSIVE CAMINHÃO TOCO PBT 16.000 KG, POTÊNCIA DE 189 CV - JUIROS. AF_06/2014	CHOR - CUSTOS HORÁRIOS DE MÁQUINAS E EQUIPAMENTOS	H	1,0000000	2,72	2,72
Insumo	00037761	SINAPI	CAMINHÃO TOCO, PESO BRUTO TOTAL 16000 KG, CARGA UTIL MÁXIMA DE 10685 KG, DISTANCIA ENTRE EIXOS 4,8M, POTENCIA 189 CV (INCLUI CABINE E CHASSI, NAO INCLUI CARROCERIA)	Equipamento	UN	0,0000072	288.205,05	2,07
Insumo	00003363	SINAPI	GUINDAUTO HIDRAULICO, CAPACIDADE MÁXIMA DE CARGA 6200 KG, MOMENTO MÁXIMO DE CARGA 11,7 TM, ALCANCE MÁXIMO HORIZONTAL 9,70 M, PARA MONTAGEM SOBRE CHASSI DE CAMINHÃO PBT MINIMO 13000 KG (INCLUI MONTAGEM, NAO INCLUI CAMINHÃO)	Equipamento	UN	0,0000072	91.450,00	0,65
				MO sem		0,00		
				LS =>				
				Valor do		0,66		
				BDI =>				
							Valor com BDI =>	3,38
Composição	89262	SINAPI	GUINDAUTO HIDRÁULICO, CAPACIDADE MÁXIMA DE CARGA 6200 KG, MOMENTO MÁXIMO DE CARGA 11,7 TM, ALCANCE MÁXIMO HORIZONTAL 9,70 M, INCLUSIVE CAMINHÃO TOCO PBT 16.000 KG, POTÊNCIA DE 189 CV - MANUTENÇÃO. AF_06/2014	CHOR - CUSTOS HORÁRIOS DE MÁQUINAS E EQUIPAMENTOS	H	1,0000000	24,41	24,41
Insumo	00037761	SINAPI	CAMINHÃO TOCO, PESO BRUTO TOTAL 16000 KG, CARGA UTIL MÁXIMA DE 10685 KG, DISTANCIA ENTRE EIXOS 4,8M, POTENCIA 189 CV (INCLUI CABINE E CHASSI, NAO INCLUI CARROCERIA)	Equipamento	UN	0,0000643	288.205,05	18,53
Insumo	00003363	SINAPI	GUINDAUTO HIDRAULICO, CAPACIDADE MÁXIMA DE CARGA 6200 KG, MOMENTO MÁXIMO DE CARGA 11,7 TM, ALCANCE MÁXIMO HORIZONTAL 9,70 M, PARA MONTAGEM SOBRE CHASSI DE CAMINHÃO PBT MINIMO 13000 KG (INCLUI MONTAGEM, NAO INCLUI CAMINHÃO)	Equipamento	UN	0,0000643	91.450,00	5,88
				MO sem		0,00		
				LS =>				
				Valor do		5,91		
				BDI =>				
							Valor com BDI =>	30,32
Composição	91467	SINAPI	GUINDAUTO HIDRÁULICO, CAPACIDADE MÁXIMA DE CARGA 6200 KG, MOMENTO MÁXIMO DE CARGA 11,7 TM, ALCANCE MÁXIMO HORIZONTAL 9,70 M, INCLUSIVE CAMINHÃO TOCO PBT 16.000 KG, POTÊNCIA DE 189 CV - MATERIAIS NA OPERAÇÃO. AF_08/2015	CHOR - CUSTOS HORÁRIOS DE MÁQUINAS E EQUIPAMENTOS	H	1,0000000	119,46	119,46
Insumo	00004221	SINAPI	OLEO DIESEL COMBUSTIVEL COMUM	Material	L	26,4300000	4,52	119,46
				MO sem		0,00		
				LS =>				
				Valor do		28,91		
				BDI =>				
							Valor com BDI =>	148,37
Composição	99058	SINAPI	LOCAÇÃO DE PONTO PARA REFERÊNCIA TOPOGRÁFICA. AF_10/2018	SERT - SERVIÇOS	UN	1,0000000	11,14	11,14
Composição Auxiliar	88253	SINAPI	AUXILIAR DE TOPOGRAFO COM ENCARGOS COMPLEMENTARES	SEDI - SERVIÇOS DIVERSOS	H	0,1172000	15,40	1,80
Composição Auxiliar	90781	SINAPI	TOPOGRAFO COM ENCARGOS COMPLEMENTARES	SEDI - SERVIÇOS DIVERSOS	H	0,2345000	36,01	8,44
Insumo	00000032	SINAPI	ACO CA-50, 6,3 MM, VERGALHAO	Material	KG	0,0735000	7,06	0,51
Insumo	00007247	SINAPI	LOCAÇÃO DE TEODOLITO ELETRONICO, PRECISAO ANGULAR DE 5 A 7 SEGUNDOS, INCLUINDO TRIPE	Equipamento	H	0,1759000	2,25	0,39
				MO sem		9,82		
				LS =>				
				Valor do		2,70		
				BDI =>				
							Valor com BDI =>	13,84
Composição	88282	SINAPI	MOTORISTA DE CAMINHÃO COM ENCARGOS COMPLEMENTARES	SEDI - SERVIÇOS DIVERSOS	H	1,0000000	22,75	22,75
Composição Auxiliar	95347	SINAPI	CURSO DE CAPACITAÇÃO PARA MOTORISTA DE CAMINHÃO (ENCARGOS COMPLEMENTARES) - HORISTA	SEDI - SERVIÇOS DIVERSOS	H	1,0000000	0,06	0,06
Insumo	00037370	SINAPI	ALIMENTAÇÃO - HORISTA (COLETADO CAIXA)	Outros	H	1,0000000	1,67	1,67
Insumo	00037372	SINAPI	EXAMES - HORISTA (COLETADO CAIXA)	Outros	H	1,0000000	0,55	0,55
Insumo	00043488	SINAPI	EPI - FAMILIA OPERADOR ESCAVADEIRA - HORISTA (ENCARGOS COMPLEMENTARES - COLETADO CAIXA)	Equipamento	H	1,0000000	0,63	0,63
Insumo	00043464	SINAPI	FERRAMENTAS - FAMILIA OPERADOR ESCAVADEIRA - HORISTA (ENCARGOS COMPLEMENTARES - COLETADO CAIXA)	Equipamento	H	1,0000000	0,01	0,01
Insumo	00004093	SINAPI	MOTORISTA DE CAMINHÃO	Mão de Obra	H	1,0000000	18,99	18,99
Insumo	00037373	SINAPI	SEGURO - HORISTA (COLETADO CAIXA)	Taxas	H	1,0000000	0,06	0,06
Insumo	00037371	SINAPI	TRANSPORTE - HORISTA (COLETADO CAIXA)	Serviços	H	1,0000000	0,78	0,78
				MO sem		19,05		
				LS =>				
				Valor do		5,51		
				BDI =>				
							Valor com BDI =>	28,26
Composição	88286	SINAPI	MOTORISTA OPERADOR DE MUNCK COM ENCARGOS COMPLEMENTARES	SEDI - SERVIÇOS DIVERSOS	H	1,0000000	17,80	17,80
Composição Auxiliar	95351	SINAPI	CURSO DE CAPACITAÇÃO PARA MOTORISTA OPERADOR DE MUNCK (ENCARGOS COMPLEMENTARES) - HORISTA	SEDI - SERVIÇOS DIVERSOS	H	1,0000000	0,16	0,16
Insumo	00037370	SINAPI	ALIMENTAÇÃO - HORISTA (COLETADO CAIXA)	Outros	H	1,0000000	1,67	1,67
Insumo	00037372	SINAPI	EXAMES - HORISTA (COLETADO CAIXA)	Outros	H	1,0000000	0,55	0,55
Insumo	00043488	SINAPI	EPI - FAMILIA OPERADOR ESCAVADEIRA - HORISTA (ENCARGOS COMPLEMENTARES - COLETADO CAIXA)	Equipamento	H	1,0000000	0,63	0,63
Insumo	00043464	SINAPI	FERRAMENTAS - FAMILIA OPERADOR ESCAVADEIRA - HORISTA (ENCARGOS COMPLEMENTARES - COLETADO CAIXA)	Equipamento	H	1,0000000	0,01	0,01
Insumo	00004096	SINAPI	MOTORISTA OPERADOR DE CAMINHÃO COM MUNCK	Mão de Obra	H	1,0000000	13,94	13,94
Insumo	00037373	SINAPI	SEGURO - HORISTA (COLETADO CAIXA)	Taxas	H	1,0000000	0,06	0,06
Insumo	00037371	SINAPI	TRANSPORTE - HORISTA (COLETADO CAIXA)	Serviços	H	1,0000000	0,78	0,78
				MO sem		14,10		
				LS =>				
				Valor do		4,31		
				BDI =>				
							Valor com BDI =>	22,11
Composição	88377	SINAPI	OPERADOR DE BETONEIRA ESTACIONÁRIA/MISTURADOR COM ENCARGOS COMPLEMENTARES	SEDI - SERVIÇOS DIVERSOS	H	1,0000000	20,31	20,31



ESTADO DO RIO GRANDE DO NORTE
PREFEITURA MUNICIPAL DE JARDIM DE ANGICOS
CNPJ: 08.111.338/0001-22
Rua Pe. Saturnino de Jesus Bezerra, 68, CEP 59544-000
Jardim de Angicos/RN

Composição	Código	Banco	Descrição	Tipo	Und	Quant.	Valor Unit	Total
Auxiliar	95389	SINAPI	CURSO DE CAPACITAÇÃO PARA OPERADOR DE BETONEIRA ESTACIONÁRIA/MISTURADOR (ENCARGOS COMPLEMENTARES) - HORISTA	SEDI - SERVIÇOS DIVERSOS	H	1,0000000	0,09	0,09
Insumo	00037370	SINAPI	ALIMENTACAO - HORISTA (COLETADO CAIXA)	Outros	H	1,0000000	1,67	1,67
Insumo	00037372	SINAPI	EXAMES - HORISTA (COLETADO CAIXA)	Outros	H	1,0000000	0,55	0,55
Insumo	00043488	SINAPI	EPI - FAMILIA OPERADOR ESCAVADEIRA - HORISTA (ENCARGOS COMPLEMENTARES - COLETADO CAIXA)	Equipamento	H	1,0000000	0,63	0,63
Insumo	00043464	SINAPI	FERRAMENTAS - FAMILIA OPERADOR ESCAVADEIRA - HORISTA (ENCARGOS COMPLEMENTARES - COLETADO CAIXA)	Equipamento	H	1,0000000	0,01	0,01
Insumo	00037666	SINAPI	OPERADOR DE BETONEIRA ESTACIONARIA / MISTURADOR	Mão de Obra	H	1,0000000	16,52	16,52
Insumo	00037373	SINAPI	SEGURO - HORISTA (COLETADO CAIXA)	Taxas	H	1,0000000	0,06	0,06
Insumo	00037371	SINAPI	TRANSPORTE - HORISTA (COLETADO CAIXA)	Serviços	H	1,0000000	0,78	0,78
				MO sem		16,61		
				LS =>			0,00	
				Valor do				
				BDI =>		4,92		25,23
							Valor com BDI =>	

Composição	Código	Banco	Descrição	Tipo	Und	Quant.	Valor Unit	Total
Composição	88297	SINAPI	OPERADOR DE MÁQUINAS E EQUIPAMENTOS COM ENCARGOS COMPLEMENTARES	SEDI - SERVIÇOS DIVERSOS	H	1,0000000	23,47	23,47
Composição Auxiliar	95360	SINAPI	CURSO DE CAPACITAÇÃO PARA OPERADOR DE MÁQUINAS E EQUIPAMENTOS (ENCARGOS COMPLEMENTARES) - HORISTA	SEDI - SERVIÇOS DIVERSOS	H	1,0000000	0,16	0,16
Insumo	00037370	SINAPI	ALIMENTACAO - HORISTA (COLETADO CAIXA)	Outros	H	1,0000000	1,67	1,67
Insumo	00037372	SINAPI	EXAMES - HORISTA (COLETADO CAIXA)	Outros	H	1,0000000	0,55	0,55
Insumo	00043488	SINAPI	EPI - FAMILIA OPERADOR ESCAVADEIRA - HORISTA (ENCARGOS COMPLEMENTARES - COLETADO CAIXA)	Equipamento	H	1,0000000	0,63	0,63
Insumo	00043464	SINAPI	FERRAMENTAS - FAMILIA OPERADOR ESCAVADEIRA - HORISTA (ENCARGOS COMPLEMENTARES - COLETADO CAIXA)	Equipamento	H	1,0000000	0,01	0,01
Insumo	00004230	SINAPI	OPERADOR DE MÁQUINAS E TRATORES DIVERSOS (TERRAPLANAGEM)	Mão de Obra	H	1,0000000	19,61	19,61
Insumo	00037373	SINAPI	SEGURO - HORISTA (COLETADO CAIXA)	Taxas	H	1,0000000	0,06	0,06
Insumo	00037371	SINAPI	TRANSPORTE - HORISTA (COLETADO CAIXA)	Serviços	H	1,0000000	0,78	0,78
				MO sem		19,77		
				LS =>			0,00	
				Valor do				
				BDI =>		5,68		29,15
							Valor com BDI =>	

Composição	Código	Banco	Descrição	Tipo	Und	Quant.	Valor Unit	Total
Composição	88303	SINAPI	OPERADOR DE ROLO COMPACTADOR COM ENCARGOS COMPLEMENTARES	SEDI - SERVIÇOS DIVERSOS	H	1,0000000	24,78	24,78
Composição Auxiliar	95366	SINAPI	CURSO DE CAPACITAÇÃO PARA OPERADOR DE ROLO COMPACTADOR (ENCARGOS COMPLEMENTARES) - HORISTA	SEDI - SERVIÇOS DIVERSOS	H	1,0000000	0,12	0,12
Insumo	00037370	SINAPI	ALIMENTACAO - HORISTA (COLETADO CAIXA)	Outros	H	1,0000000	1,67	1,67
Insumo	00043488	SINAPI	EPI - FAMILIA OPERADOR ESCAVADEIRA - HORISTA (ENCARGOS COMPLEMENTARES - COLETADO CAIXA)	Equipamento	H	1,0000000	0,63	0,63
Insumo	00043464	SINAPI	FERRAMENTAS - FAMILIA OPERADOR ESCAVADEIRA - HORISTA (ENCARGOS COMPLEMENTARES - COLETADO CAIXA)	Equipamento	H	1,0000000	0,01	0,01
Insumo	00037372	SINAPI	EXAMES - HORISTA (COLETADO CAIXA)	Outros	H	1,0000000	0,55	0,55
Insumo	00004238	SINAPI	OPERADOR DE ROLO COMPACTADOR	Mão de Obra	H	1,0000000	20,96	20,96
Insumo	00037373	SINAPI	SEGURO - HORISTA (COLETADO CAIXA)	Taxas	H	1,0000000	0,06	0,06
Insumo	00037371	SINAPI	TRANSPORTE - HORISTA (COLETADO CAIXA)	Serviços	H	1,0000000	0,78	0,78
				MO sem		21,08		
				LS =>			0,00	
				Valor do				
				BDI =>		6,00		30,78
							Valor com BDI =>	

Composição	Código	Banco	Descrição	Tipo	Und	Quant.	Valor Unit	Total
Composição	88309	SINAPI	PEDREIRO COM ENCARGOS COMPLEMENTARES	SEDI - SERVIÇOS DIVERSOS	H	1,0000000	18,28	18,28
Composição Auxiliar	95371	SINAPI	CURSO DE CAPACITAÇÃO PARA PEDREIRO (ENCARGOS COMPLEMENTARES) - HORISTA	SEDI - SERVIÇOS DIVERSOS	H	1,0000000	0,20	0,20
Insumo	00037370	SINAPI	ALIMENTACAO - HORISTA (COLETADO CAIXA)	Outros	H	1,0000000	1,67	1,67
Insumo	00037372	SINAPI	EXAMES - HORISTA (COLETADO CAIXA)	Outros	H	1,0000000	0,55	0,55
Insumo	00043465	SINAPI	FERRAMENTAS - FAMILIA PEDREIRO - HORISTA (ENCARGOS COMPLEMENTARES - COLETADO CAIXA)	Equipamento	H	1,0000000	0,58	0,58
Insumo	00043489	SINAPI	EPI - FAMILIA PEDREIRO - HORISTA (ENCARGOS COMPLEMENTARES - COLETADO CAIXA)	Equipamento	H	1,0000000	0,95	0,95
Insumo	00004750	SINAPI	PEDREIRO	Mão de Obra	H	1,0000000	13,49	13,49
Insumo	00037373	SINAPI	SEGURO - HORISTA (COLETADO CAIXA)	Taxas	H	1,0000000	0,06	0,06
Insumo	00037371	SINAPI	TRANSPORTE - HORISTA (COLETADO CAIXA)	Serviços	H	1,0000000	0,78	0,78
				MO sem		13,69		
				LS =>			0,00	
				Valor do				
				BDI =>		4,42		22,70
							Valor com BDI =>	

Composição	Código	Banco	Descrição	Tipo	Und	Quant.	Valor Unit	Total
Composição	91278	SINAPI	PLACA VIBRATÓRIA REVERSÍVEL COM MOTOR 4 TEMPOS A GASOLINA, FORÇA CENTRÍFUGA DE 25 KN (2500 KGF), POTÊNCIA 5,5 CV - CHI DIURNO AF. 08/2015	CHOR - CUSTOS HORÁRIOS DE MÁQUINAS E EQUIPAMENTOS	CHI	1,0000000	0,52	0,52
Composição Auxiliar	91274	SINAPI	PLACA VIBRATÓRIA REVERSÍVEL COM MOTOR 4 TEMPOS A GASOLINA, FORÇA CENTRÍFUGA DE 25 KN (2500 KGF), POTÊNCIA 5,5 CV - JUROS. AF. 08/2015	CHOR - CUSTOS HORÁRIOS DE MÁQUINAS E EQUIPAMENTOS	H	1,0000000	0,06	0,06
Composição Auxiliar	91273	SINAPI	PLACA VIBRATÓRIA REVERSÍVEL COM MOTOR 4 TEMPOS A GASOLINA, FORÇA CENTRÍFUGA DE 25 KN (2500 KGF), POTÊNCIA 5,5 CV - DEPRECIACÃO. AF. 08/2015	CHOR - CUSTOS HORÁRIOS DE MÁQUINAS E EQUIPAMENTOS	H	1,0000000	0,46	0,46
				MO sem		0,00		
				LS =>			0,00	
				Valor do				
				BDI =>		0,13		0,65
							Valor com BDI =>	

Composição	Código	Banco	Descrição	Tipo	Und	Quant.	Valor Unit	Total
Composição	91277	SINAPI	PLACA VIBRATÓRIA REVERSÍVEL COM MOTOR 4 TEMPOS A GASOLINA, FORÇA CENTRÍFUGA DE 25 KN (2500 KGF), POTÊNCIA 5,5 CV - CHP DIURNO. AF. 08/2015	CHOR - CUSTOS HORÁRIOS DE MÁQUINAS E EQUIPAMENTOS	CHP	1,0000000	8,91	8,91
Composição Auxiliar	91275	SINAPI	PLACA VIBRATÓRIA REVERSÍVEL COM MOTOR 4 TEMPOS A GASOLINA, FORÇA CENTRÍFUGA DE 25 KN (2500 KGF), POTÊNCIA 5,5 CV - MANUTENÇÃO. AF. 08/2015	CHOR - CUSTOS HORÁRIOS DE MÁQUINAS E EQUIPAMENTOS	H	1,0000000	0,58	0,58
Composição Auxiliar	91274	SINAPI	PLACA VIBRATÓRIA REVERSÍVEL COM MOTOR 4 TEMPOS A GASOLINA, FORÇA CENTRÍFUGA DE 25 KN (2500 KGF), POTÊNCIA 5,5 CV - JUROS. AF. 08/2015	CHOR - CUSTOS HORÁRIOS DE MÁQUINAS E EQUIPAMENTOS	H	1,0000000	0,06	0,06
Composição Auxiliar	91276	SINAPI	PLACA VIBRATÓRIA REVERSÍVEL COM MOTOR 4 TEMPOS A GASOLINA, FORÇA CENTRÍFUGA DE 25 KN (2500 KGF), POTÊNCIA 5,5 CV - MATERIAIS NA OPERAÇÃO. AF. 08/2015	CHOR - CUSTOS HORÁRIOS DE MÁQUINAS E EQUIPAMENTOS	H	1,0000000	7,81	7,81
Composição Auxiliar	91273	SINAPI	PLACA VIBRATÓRIA REVERSÍVEL COM MOTOR 4 TEMPOS A GASOLINA, FORÇA CENTRÍFUGA DE 25 KN (2500 KGF), POTÊNCIA 5,5 CV - DEPRECIACÃO. AF. 08/2015	CHOR - CUSTOS HORÁRIOS DE MÁQUINAS E EQUIPAMENTOS	H	1,0000000	0,46	0,46
				MO sem		0,00		
				LS =>			0,00	
				Valor do				
				BDI =>		2,16		11,07
							Valor com BDI =>	

Composição	Código	Banco	Descrição	Tipo	Und	Quant.	Valor Unit	Total
Composição	91273	SINAPI	PLACA VIBRATÓRIA REVERSÍVEL COM MOTOR 4 TEMPOS A GASOLINA, FORÇA CENTRÍFUGA DE 25 KN (2500 KGF), POTÊNCIA 5,5 CV - DEPRECIACÃO. AF. 08/2015	CHOR - CUSTOS HORÁRIOS DE MÁQUINAS E EQUIPAMENTOS	H	1,0000000	0,46	0,46
Insumo	00001442	SINAPI	COMPACTADOR DE SOLO TIPO PLACA VIBRATORIA REVERSIVEL, A GASOLINA, 4 TEMPOS, PESO DE 125 A 150 KG, FORÇA CENTRIFUGA DE 2500 A 2800 KGF, LARG. TRABALHO DE 400 A 450 MM, FREQ VIBRACAO DE 4300 A 4500 RPM, VELOC. TRABALHO DE 15 A 20 M/MIN, POT. DE 5,5 A 6,0 HP	Equipamento	UN	0,0000533	8.726,52	0,46



ESTADO DO RIO GRANDE DO NORTE
 PREFEITURA MUNICIPAL DE JARDIM DE ANGICOS
 CNPJ: 08.111.338/0001-22
 Rua Pe. Saturnino de Jesus Bezerra, 68, CEP 59544-000
 Jardim de Angicos/RN

	Código	Banco	Descrição	Tipo	Und	Quant.	Valor Unit	Total		
				MO sem		0,00	LS =>	0,00	MO com LS =>	0,00
				LS =>						
				Valor do		0,11			Valor com BDI =>	0,57
				BDI =>						
Composição	91274	SINAPI	PLACA VIBRATÓRIA REVERSÍVEL COM MOTOR 4 TEMPOS A GASOLINA, FORÇA CENTRÍFUGA DE 25 KN (2500 KGF), POTÊNCIA 5,5 CV - JUROS. AF. 08/2015	CHOR - CUSTOS HORÁRIOS DE MÁQUINAS E EQUIPAMENTOS	H	1,0000000	0,06	0,06		
Insumo	00001442	SINAPI	COMPACTADOR DE SOLO TIPO PLACA VIBRATORIA REVERSIVEL, A GASOLINA, 4 TEMPOS, PESO DE 125 A 150 KG, FORÇA CENTRIFUGA DE 2500 A 2800 KGF, LARG. TRABALHO DE 400 A 450 MM, FREQ VIBRACAO DE 4300 A 4500 RPM, VELOC. TRABALHO DE 15 A 20 M/MIN, POT. DE 5,5 A 6,0 HP	Equipamento	UN	0,0000074	8.726,52	0,06		
				MO sem		0,00	LS =>	0,00	MO com LS =>	0,00
				LS =>						
				Valor do		0,01			Valor com BDI =>	0,07
				BDI =>						
Composição	91275	SINAPI	PLACA VIBRATÓRIA REVERSÍVEL COM MOTOR 4 TEMPOS A GASOLINA, FORÇA CENTRÍFUGA DE 25 KN (2500 KGF), POTÊNCIA 5,5 CV - MANUTENÇÃO. AF. 08/2015	CHOR - CUSTOS HORÁRIOS DE MÁQUINAS E EQUIPAMENTOS	H	1,0000000	0,58	0,58		
Insumo	00001442	SINAPI	COMPACTADOR DE SOLO TIPO PLACA VIBRATORIA REVERSIVEL, A GASOLINA, 4 TEMPOS, PESO DE 125 A 150 KG, FORÇA CENTRIFUGA DE 2500 A 2800 KGF, LARG. TRABALHO DE 400 A 450 MM, FREQ VIBRACAO DE 4300 A 4500 RPM, VELOC. TRABALHO DE 15 A 20 M/MIN, POT. DE 5,5 A 6,0 HP	Equipamento	UN	0,0000667	8.726,52	0,58		
				MO sem		0,00	LS =>	0,00	MO com LS =>	0,00
				LS =>						
				Valor do		0,14			Valor com BDI =>	0,72
				BDI =>						
Composição	91276	SINAPI	PLACA VIBRATÓRIA REVERSÍVEL COM MOTOR 4 TEMPOS A GASOLINA, FORÇA CENTRÍFUGA DE 25 KN (2500 KGF), POTÊNCIA 5,5 CV - MATERIAIS NA OPERAÇÃO. AF. 08/2015	CHOR - CUSTOS HORÁRIOS DE MÁQUINAS E EQUIPAMENTOS	H	1,0000000	7,81	7,81		
Insumo	00004222	SINAPI	GASOLINA COMUM	Material	L	1,4200000	5,50	7,81		
				MO sem		0,00	LS =>	0,00	MO com LS =>	0,00
				LS =>						
				Valor do		1,89			Valor com BDI =>	9,70
				BDI =>						
Composição	C3235	SEINFRA	ROCHA PARA BRITAGEM	PRODUÇÃO DE	m²	1,0000000	38,49	38,49		
Insumo	I2535	SEINFRA	SÉRIE DE BROCAS S.12 D=22MM	Material	JG	0,0005000	613,00	0,30		
Insumo	I0614	SEINFRA	COMPRESSOR DE AR 250 PCM (CHI)	Equipamento	H	0,0000000	34,22	0,00		
Insumo	I0728	SEINFRA	COMPRESSOR DE AR 250 PCM (CHP)	Equipamento	H	0,0588000	105,54	6,20		
Insumo	I0759	SEINFRA	PERFURATRIZ PNEUMÁTICA (CHP)	Equipamento	H	0,1765000	23,61	4,16		
Insumo	I2326	SEINFRA	ESPOLETA	Material	UN	0,0090000	5,80	0,05		
Insumo	I0645	SEINFRA	PERFURATRIZ PNEUMÁTICA (CHI)	Equipamento	H	0,0000000	22,65	0,00		
Insumo	I2507	SEINFRA	DINAMITE 60%	Material	KG	0,0500000	26,04	1,30		
Insumo	I0880	SEINFRA	CORDEL DETONANTE	Material	M	1,2400000	5,24	6,49		
Insumo	I2329	SEINFRA	ESTOPIM	Material	M	0,0600000	7,25	0,43		
Insumo	I2568	SEINFRA	DINAMITE GRANULADA	Material	KG	0,5400000	15,16	8,18		
Insumo	I0221	SEINFRA	BLASTER	Mão de Obra	H	0,0589000	22,16	1,30		
Insumo	I2543	SEINFRA	SERVENTE	Mão de Obra	H	0,5882000	17,14	10,08		
				MO sem		11,38	LS =>	0,00	MO com LS =>	11,38
				LS =>						
				Valor do		9,31			Valor com BDI =>	47,80
				BDI =>						
Composição	7050	SINAPI	ROLO COMPACTADOR PE DE CARNEIRO VIBRATORIO, POTENCIA 125 HP, PESO OPERACIONAL SEM/COM LASTRO 11,95 / 13,30 T, IMPACTO DINAMICO 38,5 / 22,5 T, LARGURA DE TRABALHO 2,15 M - CHI DIURNO. AF. 06/2014	CHOR - CUSTOS HORÁRIOS DE MÁQUINAS E EQUIPAMENTOS	CHI	1,0000000	55,17	55,17		
Composição Auxiliar	7051	SINAPI	ROLO COMPACTADOR PE DE CARNEIRO VIBRATORIO, POTENCIA 125 HP, PESO OPERACIONAL SEM/COM LASTRO 11,95 / 13,30 T, IMPACTO DINAMICO 38,5 / 22,5 T, LARGURA DE TRABALHO 2,15 M - DEPRECIÇÃO. AF. 06/2014	CHOR - CUSTOS HORÁRIOS DE MÁQUINAS E EQUIPAMENTOS	H	1,0000000	26,69	26,69		
Composição Auxiliar	7052	SINAPI	ROLO COMPACTADOR PE DE CARNEIRO VIBRATORIO, POTENCIA 125 HP, PESO OPERACIONAL SEM/COM LASTRO 11,95 / 13,30 T, IMPACTO DINAMICO 38,5 / 22,5 T, LARGURA DE TRABALHO 2,15 M - JUROS. AF. 06/2014	CHOR - CUSTOS HORÁRIOS DE MÁQUINAS E EQUIPAMENTOS	H	1,0000000	3,70	3,70		
Composição Auxiliar	88303	SINAPI	OPERADOR DE ROLO COMPACTADOR COM ENCARGOS COMPLEMENTARES	SEDI - SERVIÇOS DIVERSOS	H	1,0000000	24,78	24,78		
				MO sem		21,08	LS =>	0,00	MO com LS =>	21,08
				LS =>						
				Valor do		13,35			Valor com BDI =>	68,52
				BDI =>						
Composição	7051	SINAPI	ROLO COMPACTADOR PE DE CARNEIRO VIBRATORIO, POTENCIA 125 HP, PESO OPERACIONAL SEM/COM LASTRO 11,95 / 13,30 T, IMPACTO DINAMICO 38,5 / 22,5 T, LARGURA DE TRABALHO 2,15 M - DEPRECIÇÃO. AF. 06/2014	CHOR - CUSTOS HORÁRIOS DE MÁQUINAS E EQUIPAMENTOS	H	1,0000000	26,69	26,69		
Insumo	00014489	SINAPI	ROLO COMPACTADOR PE DE CARNEIRO VIBRATORIO, POTENCIA 125 HP, PESO OPERACIONAL SEM/COM LASTRO 11,95/13,30 T, IMPACTO DINAMICO 38,5/22,5 T, LARGURA DE TRABALHO 2,15 M	Equipamento	UN	0,0000533	500.789,69	26,69		
				MO sem		0,00	LS =>	0,00	MO com LS =>	0,00
				LS =>						
				Valor do		6,46			Valor com BDI =>	33,15
				BDI =>						
Composição	7052	SINAPI	ROLO COMPACTADOR PE DE CARNEIRO VIBRATORIO, POTENCIA 125 HP, PESO OPERACIONAL SEM/COM LASTRO 11,95 / 13,30 T, IMPACTO DINAMICO 38,5 / 22,5 T, LARGURA DE TRABALHO 2,15 M - JUROS. AF. 06/2014	CHOR - CUSTOS HORÁRIOS DE MÁQUINAS E EQUIPAMENTOS	H	1,0000000	3,70	3,70		
Insumo	00014489	SINAPI	ROLO COMPACTADOR PE DE CARNEIRO VIBRATORIO, POTENCIA 125 HP, PESO OPERACIONAL SEM/COM LASTRO 11,95/13,30 T, IMPACTO DINAMICO 38,5/22,5 T, LARGURA DE TRABALHO 2,15 M	Equipamento	UN	0,0000074	500.789,69	3,70		
				MO sem		0,00	LS =>	0,00	MO com LS =>	0,00
				LS =>						
				Valor do		0,90			Valor com BDI =>	4,60
				BDI =>						
Composição	88316	SINAPI	SERVENTE COM ENCARGOS COMPLEMENTARES	SEDI - SERVIÇOS DIVERSOS	H	1,0000000	15,30	15,30		
Composição Auxiliar	95378	SINAPI	CURSO DE CAPACITAÇÃO PARA SERVENTE (ENCARGOS COMPLEMENTARES) - HORISTA	SEDI - SERVIÇOS DIVERSOS	H	1,0000000	0,16	0,16		
Insumo	00037370	SINAPI	ALIMENTAÇÃO - HORISTA (COLETADO CAIXA)	Outros	H	1,0000000	1,67	1,67		
Insumo	00037372	SINAPI	EXAMES - HORISTA (COLETADO CAIXA)	Outros	H	1,0000000	0,55	0,55		
Insumo	00043467	SINAPI	FERRAMENTAS - FAMÍLIA SERVENTE - HORISTA (ENCARGOS COMPLEMENTARES - COLETADO CAIXA)	Equipamento	H	1,0000000	0,41	0,41		
Insumo	00043491	SINAPI	EPI - FAMÍLIA SERVENTE - HORISTA (ENCARGOS COMPLEMENTARES - COLETADO CAIXA)	Equipamento	H	1,0000000	1,01	1,01		
Insumo	00006111	SINAPI	SERVENTE DE OBRAS	Mão de Obra	H	1,0000000	10,66	10,66		



ESTADO DO RIO GRANDE DO NORTE
PREFEITURA MUNICIPAL DE JARDIM DE ANGICOS
CNPJ: 08.111.338/0001-22
Rua Pe. Saturnino de Jesus Bezerra, 68, CEP 59544-000
Jardim de Angicos/RN

Insumo	00037373	SINAPI	SEGURO - HORISTA (COLETADO CAIXA)	Taxas		H		1,0000000	0,06	0,06
Insumo	00037371	SINAPI	TRANSPORTE - HORISTA (COLETADO CAIXA)	Serviços		H		1,0000000	0,78	0,78
				MO sem	10,82		LS =>	0,00	MO com LS =>	10,82
				LS =>						
				Valor do	3,70				Valor com BDI =>	19,00
				BDI =>						

	Código Banco	Descrição	Tipo	Und	Quant.	Valor Unit	Total			
Composição	90781	SINAPI	TOPOGRAFO COM ENCARGOS COMPLEMENTARES	SEDI - SERVIÇOS	H	1,0000000	36,01	36,01		
Composição Auxiliar	95406	SINAPI	CURSO DE CAPACITAÇÃO PARA TOPOGRAFO (ENCARGOS COMPLEMENTARES) - HORISTA	SEDI - SERVIÇOS DIVERSOS	H	1,0000000	0,20	0,20		
Insumo	00043493	SINAPI	EPI - FAMILIA TOPOGRAFO - HORISTA (ENCARGOS COMPLEMENTARES - COLETADO CAIXA)	Equipamento	H	1,0000000	0,52	0,52		
Insumo	00043469	SINAPI	FERRAMENTAS - FAMILIA TOPOGRAFO - HORISTA (ENCARGOS COMPLEMENTARES - COLETADO CAIXA)	Equipamento	H	1,0000000	0,06	0,06		
Insumo	00037372	SINAPI	EXAMES - HORISTA (COLETADO CAIXA)	Outros	H	1,0000000	0,55	0,55		
Insumo	00037373	SINAPI	SEGURO - HORISTA (COLETADO CAIXA)	Taxas	H	1,0000000	0,06	0,06		
Insumo	00007592	SINAPI	TOPOGRAFO	Mão de Obra	H	1,0000000	34,62	34,62		
				MO sem	34,82		LS =>	0,00	MO com LS =>	34,82
				LS =>						
				Valor do	8,71				Valor com BDI =>	44,72
				BDI =>						

	Código Banco	Descrição	Tipo	Und	Quant.	Valor Unit	Total			
Composição	5851	SINAPI	TRATOR DE ESTEIRAS, POTÊNCIA 150 HP, PESO OPERACIONAL 16,7 T, COM RODA MOTRIZ ELEVADA E LÂMINA 3,18 M3 - CHP DIURNO. AF_06/2014	CHOR - CUSTOS HORÁRIOS DE MÁQUINAS E EQUIPAMENTOS	CHP	1,0000000	182,88	182,88		
Composição Auxiliar	5721	SINAPI	TRATOR DE ESTEIRAS, POTÊNCIA 150 HP, PESO OPERACIONAL 16,7 T, COM RODA MOTRIZ ELEVADA E LÂMINA 3,18 M3 - MATERIAIS NA OPERAÇÃO. AF_06/2014	CHOR - CUSTOS HORÁRIOS DE MÁQUINAS E EQUIPAMENTOS	H	1,0000000	70,82	70,82		
Composição Auxiliar	53810	SINAPI	TRATOR DE ESTEIRAS, POTÊNCIA 150 HP, PESO OPERACIONAL 16,7 T, COM RODA MOTRIZ ELEVADA E LÂMINA 3,18 M3 - MANUTENÇÃO. AF_06/2014	CHOR - CUSTOS HORÁRIOS DE MÁQUINAS E EQUIPAMENTOS	H	1,0000000	52,43	52,43		
Composição Auxiliar	89010	SINAPI	TRATOR DE ESTEIRAS, POTÊNCIA 150 HP, PESO OPERACIONAL 16,7 T, COM RODA MOTRIZ ELEVADA E LÂMINA 3,18 M3 - JUROS. AF_06/2014	CHOR - CUSTOS HORÁRIOS DE MÁQUINAS E EQUIPAMENTOS	H	1,0000000	6,60	6,60		
Composição Auxiliar	89009	SINAPI	TRATOR DE ESTEIRAS, POTÊNCIA 150 HP, PESO OPERACIONAL 16,7 T, COM RODA MOTRIZ ELEVADA E LÂMINA 3,18 M3 - DEPRECIÇÃO. AF_06/2014	CHOR - CUSTOS HORÁRIOS DE MÁQUINAS E EQUIPAMENTOS	H	1,0000000	29,32	29,32		
Composição Auxiliar	88324	SINAPI	TRATORISTA COM ENCARGOS COMPLEMENTARES	SEDI - SERVIÇOS DIVERSOS	H	1,0000000	23,71	23,71		
				MO sem	20,01		LS =>	0,00	MO com LS =>	20,01
				LS =>						
				Valor do	44,26				Valor com BDI =>	227,14
				BDI =>						

	Código Banco	Descrição	Tipo	Und	Quant.	Valor Unit	Total			
Composição	89009	SINAPI	TRATOR DE ESTEIRAS, POTÊNCIA 150 HP, PESO OPERACIONAL 16,7 T, COM RODA MOTRIZ ELEVADA E LÂMINA 3,18 M3 - DEPRECIÇÃO. AF_06/2014	CHOR - CUSTOS HORÁRIOS DE MÁQUINAS E EQUIPAMENTOS	H	1,0000000	29,32	29,32		
Insumo	00007624	SINAPI	TRATOR DE ESTEIRAS, POTENCIA DE 150 HP, PESO OPERACIONAL DE 16,7 T, COM RODA MOTRIZ ELEVADA E LAMINA COM CONTATO DE 3,18M3	Equipamento	UN	0,0000311	943.050,09	29,32		
				MO sem	0,00		LS =>	0,00	MO com LS =>	0,00
				LS =>						
				Valor do	7,10				Valor com BDI =>	36,42
				BDI =>						

	Código Banco	Descrição	Tipo	Und	Quant.	Valor Unit	Total			
Composição	89010	SINAPI	TRATOR DE ESTEIRAS, POTÊNCIA 150 HP, PESO OPERACIONAL 16,7 T, COM RODA MOTRIZ ELEVADA E LÂMINA 3,18 M3 - JUROS. AF_06/2014	CHOR - CUSTOS HORÁRIOS DE MÁQUINAS E EQUIPAMENTOS	H	1,0000000	6,60	6,60		
Insumo	00007624	SINAPI	TRATOR DE ESTEIRAS, POTENCIA DE 150 HP, PESO OPERACIONAL DE 16,7 T, COM RODA MOTRIZ ELEVADA E LAMINA COM CONTATO DE 3,18M3	Equipamento	UN	0,0000070	943.050,09	6,60		
				MO sem	0,00		LS =>	0,00	MO com LS =>	0,00
				LS =>						
				Valor do	1,60				Valor com BDI =>	8,20
				BDI =>						

	Código Banco	Descrição	Tipo	Und	Quant.	Valor Unit	Total			
Composição	53810	SINAPI	TRATOR DE ESTEIRAS, POTÊNCIA 150 HP, PESO OPERACIONAL 16,7 T, COM RODA MOTRIZ ELEVADA E LÂMINA 3,18 M3 - MANUTENÇÃO. AF_06/2014	CHOR - CUSTOS HORÁRIOS DE MÁQUINAS E EQUIPAMENTOS	H	1,0000000	52,43	52,43		
Insumo	00007624	SINAPI	TRATOR DE ESTEIRAS, POTENCIA DE 150 HP, PESO OPERACIONAL DE 16,7 T, COM RODA MOTRIZ ELEVADA E LAMINA COM CONTATO DE 3,18M3	Equipamento	UN	0,0000556	943.050,09	52,43		
				MO sem	0,00		LS =>	0,00	MO com LS =>	0,00
				LS =>						
				Valor do	12,69				Valor com BDI =>	65,12
				BDI =>						

	Código Banco	Descrição	Tipo	Und	Quant.	Valor Unit	Total			
Composição	5721	SINAPI	TRATOR DE ESTEIRAS, POTÊNCIA 150 HP, PESO OPERACIONAL 16,7 T, COM RODA MOTRIZ ELEVADA E LÂMINA 3,18 M3 - MATERIAIS NA OPERAÇÃO. AF_06/2014	CHOR - CUSTOS HORÁRIOS DE MÁQUINAS E EQUIPAMENTOS	H	1,0000000	70,82	70,82		
Insumo	00004221	SINAPI	OLEO DIESEL COMBUSTIVEL COMUM	Material	L	15,6700000	4,52	70,82		
				MO sem	0,00		LS =>	0,00	MO com LS =>	0,00
				LS =>						
				Valor do	17,14				Valor com BDI =>	87,96
				BDI =>						

	Código Banco	Descrição	Tipo	Und	Quant.	Valor Unit	Total			
Composição	88324	SINAPI	TRATORISTA COM ENCARGOS COMPLEMENTARES	SEDI - SERVIÇOS	H	1,0000000	23,71	23,71		
Composição Auxiliar	95386	SINAPI	CURSO DE CAPACITAÇÃO PARA TRATORISTA (ENCARGOS COMPLEMENTARES) - HORISTA	SEDI - SERVIÇOS DIVERSOS	H	1,0000000	0,16	0,16		
Insumo	00037370	SINAPI	ALIMENTACAO - HORISTA (COLETADO CAIXA)	Outros	H	1,0000000	1,67	1,67		
Insumo	00043488	SINAPI	EPI - FAMILIA OPERADOR ESCAVADEIRA - HORISTA (ENCARGOS COMPLEMENTARES - COLETADO CAIXA)	Equipamento	H	1,0000000	0,63	0,63		
Insumo	00043464	SINAPI	FERRAMENTAS - FAMILIA OPERADOR ESCAVADEIRA - HORISTA (ENCARGOS COMPLEMENTARES - COLETADO CAIXA)	Equipamento	H	1,0000000	0,01	0,01		
Insumo	00037372	SINAPI	EXAMES - HORISTA (COLETADO CAIXA)	Outros	H	1,0000000	0,55	0,55		
Insumo	00004237	SINAPI	OPERADOR DE TRATOR - EXCLUSIVE AGROPECUARIA	Mão de Obra	H	1,0000000	19,85	19,85		
Insumo	00037373	SINAPI	SEGURO - HORISTA (COLETADO CAIXA)	Taxas	H	1,0000000	0,06	0,06		
Insumo	00037371	SINAPI	TRANSPORTE - HORISTA (COLETADO CAIXA)	Serviços	H	1,0000000	0,78	0,78		
				MO sem	20,01		LS =>	0,00	MO com LS =>	20,01
				LS =>						
				Valor do	5,74				Valor com BDI =>	29,45
				BDI =>						

Talison Romão Dantas
Engenheiro Civil
CREA 2113196352

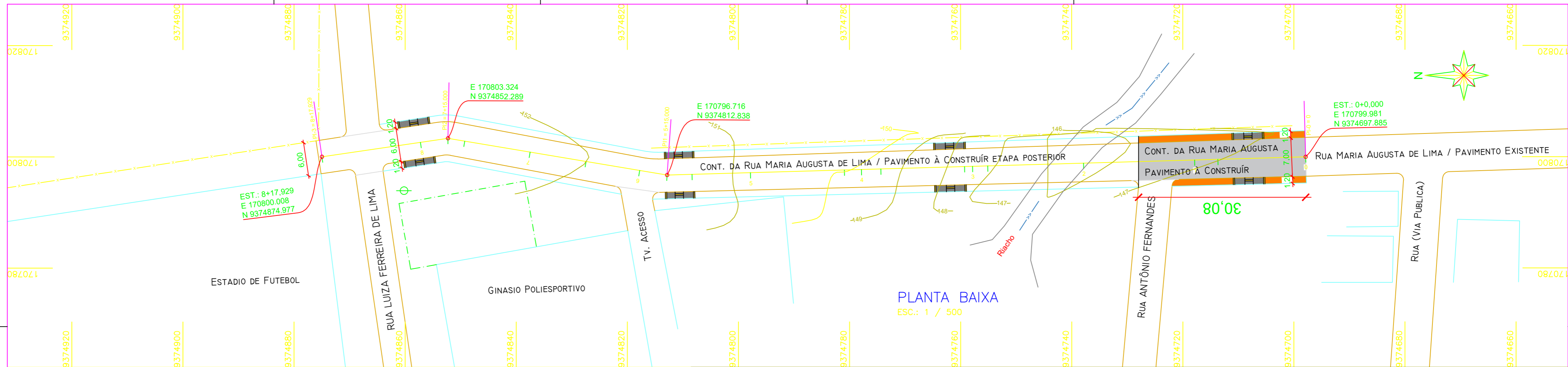

QUADRO DE ÁREAS			
ITEM	DESCRIÇÃO	QUANTIDADE	UNID.
01	Colchão de Areia	113,56	M²
02	Meio-Fio	371,61	M
03	Pavimentação	1.135,58	M²
04	Passelo	385,47	M²

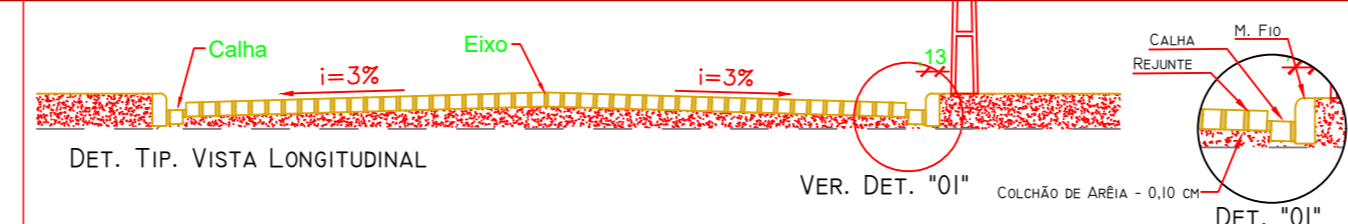
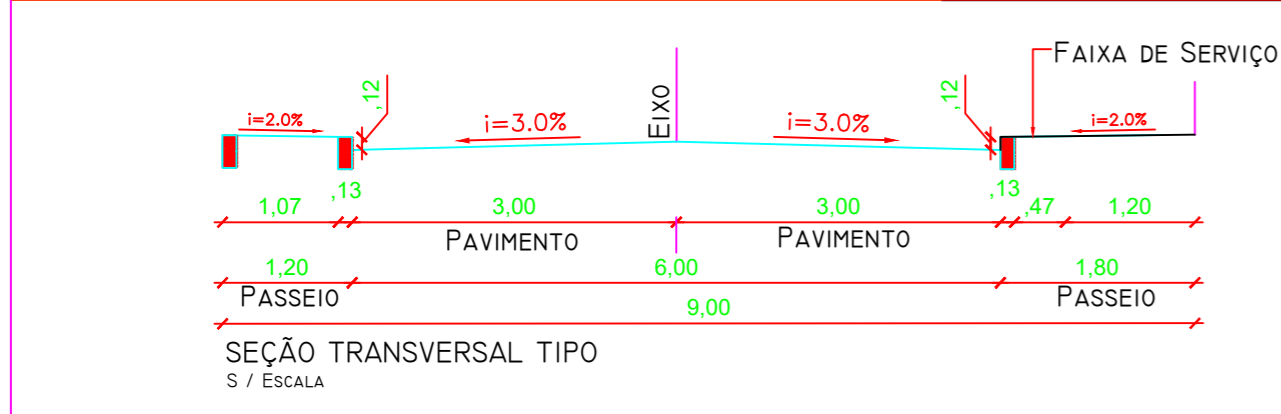
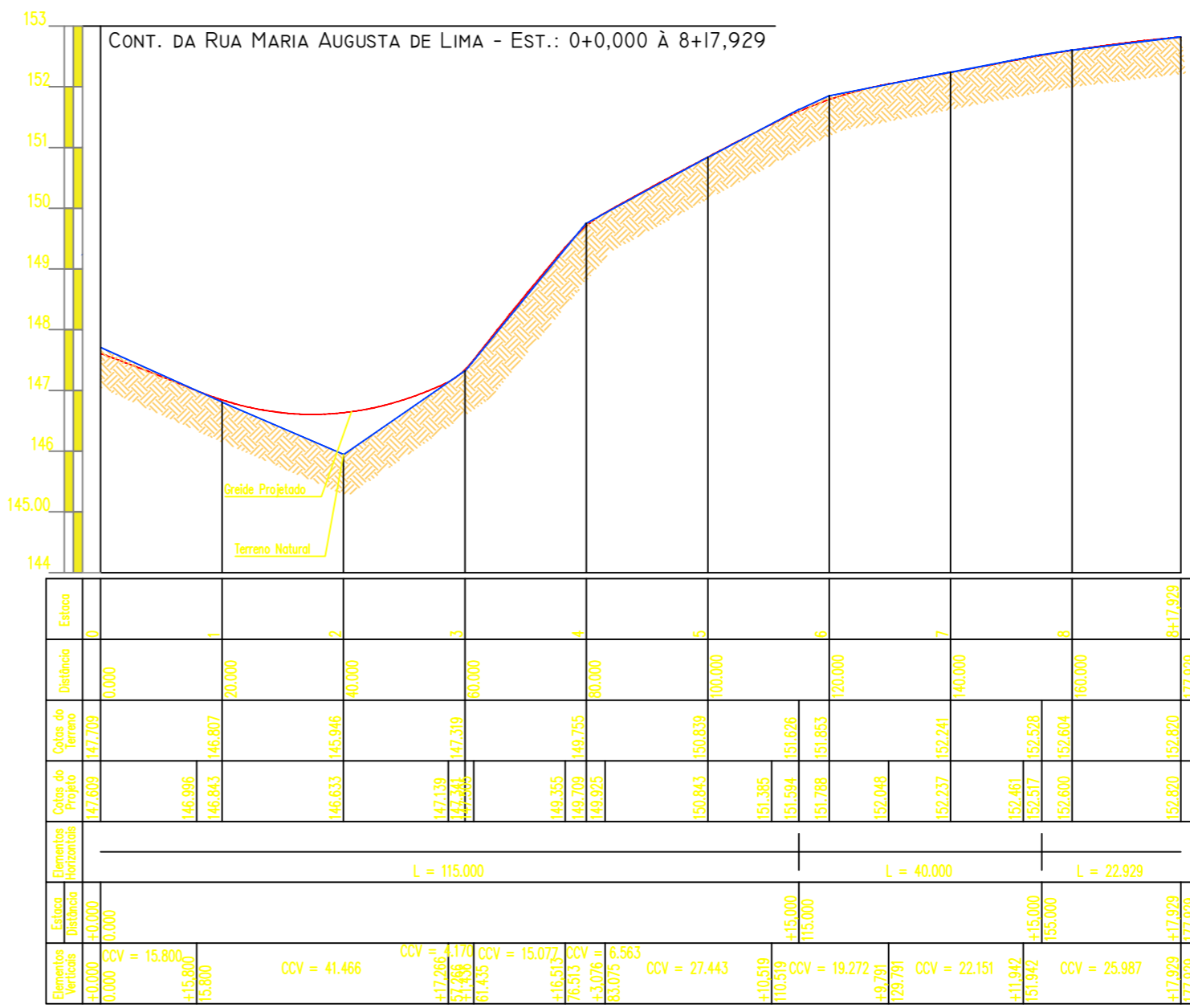
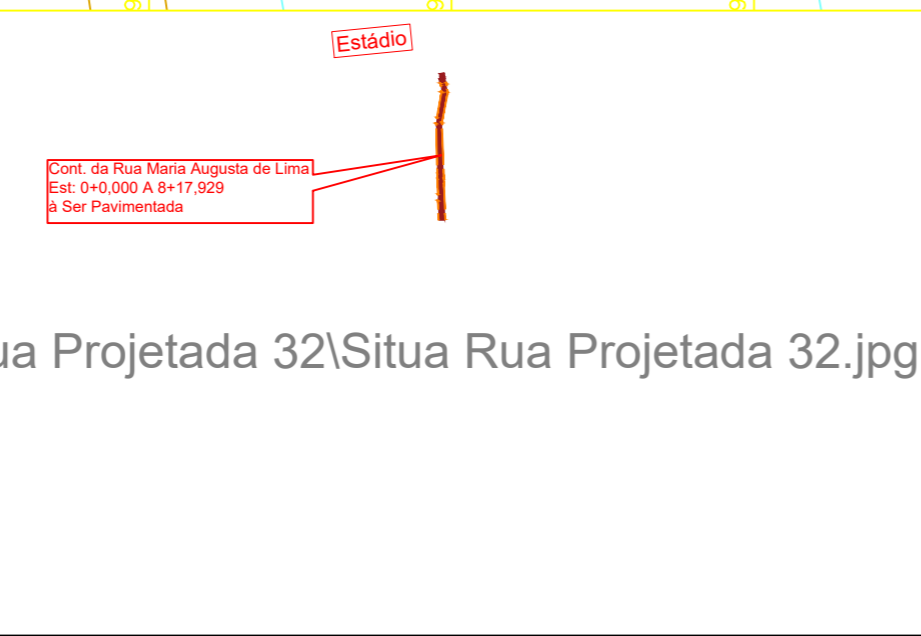
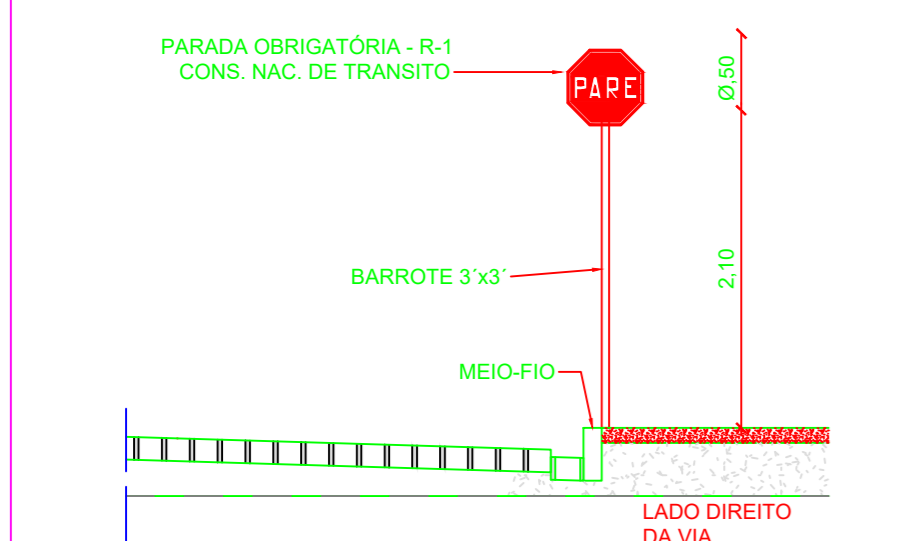
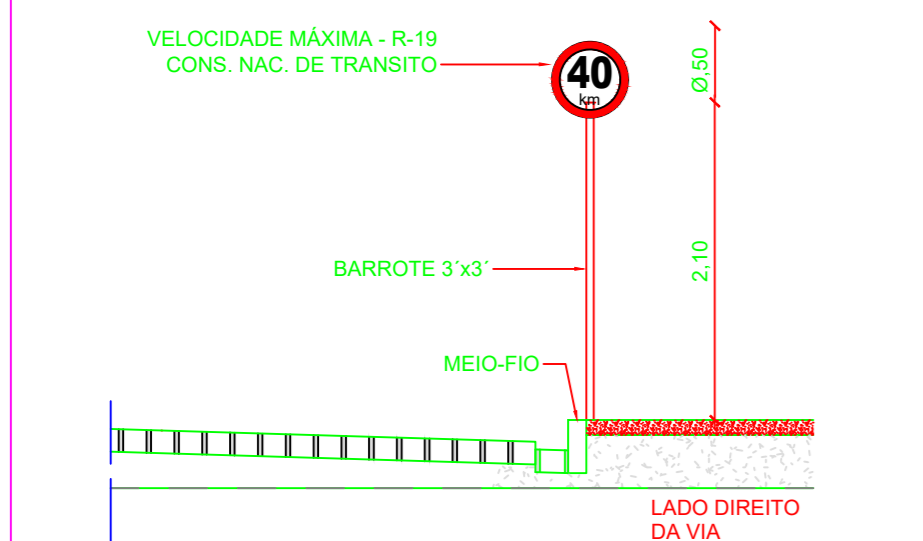
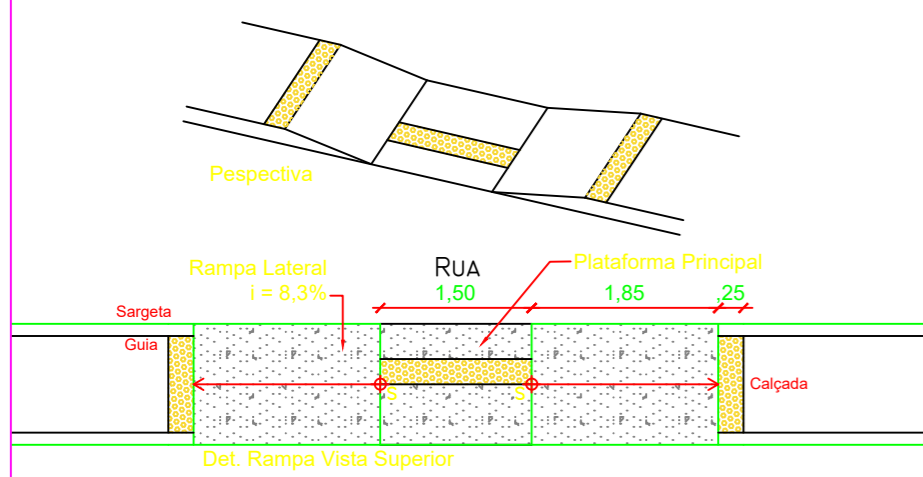

LEGENDA		SIMBOLOGIA	
	PAVIMENTO EXISTENTE		PAVIMENTO A CONSTRUIR
	REDE ELÉTRICA		REDE DE DRENAGEM
	REDE DE DRENAGEM		REDE DE ABASTECIMENTO D'ÁGUA
	REDE DE DRENAGEM		REDE DE ABASTECIMENTO D'ÁGUA
	REDE DE DRENAGEM		REDE DE ABASTECIMENTO D'ÁGUA
	REDE DE DRENAGEM		REDE DE ABASTECIMENTO D'ÁGUA

PERFIL LONGITUDINAL
ESCALA VERTICAL 1:100
ESCALA HORIZONTAL 1:1000

APROVADO PARA CONTRATAÇÃO
APROVADO COM CORREÇÕES
SEM APROVAMENTO
CONFORME CONTRATO

PREFEITURA MUNICIPAL
DE JARDIM DE ANGICOS - RN
SECRETARIA DE OBRAS E URBANISMO

LOCAL: Centro
TRECHO: Cont. da Rua Maria Augusta de Lima

TÍTULO: LEVANTAMENTO PLANIALTIMÉTRICO
PROJETO: PAVIMENTAÇÃO COM PARALELEPÍEDO, SINALIZAÇÃO VERTICAL.
PLANTA E PERFIL DA EST.: 12+0,184 À 24+7,105 e EST.: 00 À 8+17,929

LEVANT.: Fco. SÁVIO
DES.: Ido Aprioglio
PROJ.: Tialison Romão
REV.: 0

ESCALA: INDICADAS
DATA: JUNHO / 2021
FORMATO: A2 (594x420)
FOLHA: 02/02



OBJETO: PAVIMENTAÇÃO DE RUAS COM PARALELEPÍPEDO NA ZONA URBANA DE JARDIM DE ANGICOS
PROPRIETÁRIO: PREFEITURA MUNICIPAL DE JARDIM DE ANGICOS
ENDEREÇO: RUA ANTÔNIO FERNANDES E TRECHO DA RUA MARIA AUGUSTA DE LIMA

BANCO DE PREÇOS: SINAPI/RN 04/2021 ; SEINFRA/CE 027 ; CAERN 11/2020 ; ORSE 03/2021; SICRO 2 - 11/2016; SICRO 3 - 01/2021
BDI: 24,20%

ENCARGOS SOCIAIS NÃO DESONERADOS (%) HORISTA: 113,23
MENSALISTA: 70,12

DATA DE ELABORAÇÃO: 17 DE JUNHO DE 2021
DATA BASE DO ORÇAMENTO: ABRIL/2021

CRONOGRAMA FÍSICO FINANCEIRO						
Item	Descrição	Total Por Etapa	30 DIAS	60 DIAS	90 DIAS	120 DIAS
1	Pavimentação de ruas	0,00%				
		127.787,42				
1.1	Administração local	100,00%	20,00%	29,00%	27,00%	24,00%
1.1.1	ENGENHEIRO CIVIL DE OBRA JUNIOR COM ENCARGOS COMPLEMENTARES	6.956,51	1.211,30	1.756,39	1.635,26	1.453,96
		100,00%	20,00%	29,00%	27,00%	24,00%
1.2	Serviços preliminares	2.479,38	2.479,38			
1.2.1	PLACA DE OBRA EM CHAPA DE AÇO GALVANIZADO	2.479,38	2.479,38			
1.3	Rua Antônio Fernandes	100,00%				
		89.331,77				
1.3.1	Locação de obra	100,00%	100,00%			
1.3.1.1	LOCAÇÃO DE PAVIMENTAÇÃO. AF_10/2018	68,00	68,00			
1.3.2	Movimento de terra	100,00%	100,00%			
1.3.2.1	Aterro mecanizado com trator de esteira, inclusive compactação (mão de obra, caminhão pipa, rolo e solo)	4.877,49	4.877,49			
1.3.3	Pavimentação	100,00%	30,15%	39,70%	30,15%	
1.3.3.1	ASSENTAMENTO DE GUIA (MEIO-FIO) EM TRECHO RETO, CONFECCIONADA EM CONCRETO PRÉ-FABRICADO, DIMENSÕES 100X15X13X30 CM (COMPRIMENTO X BASE INFERIOR X BASE SUPERIOR X ALTURA), PARA VIAS	10.382,60	3.114,78	4.153,04	3.114,78	
1.3.3.2	ASSENTAMENTO DE GUIA (MEIO-FIO) EM TRECHO CURVO, CONFECCIONADA EM CONCRETO PRÉ-FABRICADO, DIMENSÕES 100X15X13X30 CM (COMPRIMENTO X BASE INFERIOR X BASE SUPERIOR X ALTURA), PARA VIAS	430,31	215,16		215,16	
1.3.3.3	PAVIMENTO EM PARALELEPÍPEDO SOBRE COLCHÃO DE AREIA REJUNTADO COM ARGAMASSA DE CIMENTO E AREIA NO TRAÇO 1:3 (PEDRAS PEQUENAS 30 A 35 PECAS POR M2)	47.502,00	14.250,60	19.000,80	14.250,60	
1.3.4	Passoie público (calçadas)	100,00%	48,34%	51,06%		
		25.212,83	12.339,89	12.872,95		
1.3.4.1	ASSENTAMENTO DE GUIA (MEIO-FIO) EM TRECHO RETO, CONFECCIONADA EM CONCRETO PRÉ-FABRICADO, DIMENSÕES 100X15X13X30 CM (COMPRIMENTO X BASE INFERIOR X BASE SUPERIOR X ALTURA), PARA VIAS	10.639,31	5.319,66	5.319,66		
1.3.4.2	ALVENARIA DE EMBASAMENTO COM BLOCO CERÂMICO DE 8 FUROS E ARGAMASSA DE CIMENTO E AREIA (1:6) R_11/2020	565,14	282,57	282,57		
1.3.4.3	ATERRO MANUAL DE VALAS COM SOLO ARGILLO-ARENOSO E COMPACTAÇÃO MECANIZADA. AF_05/2016	1.327,75	663,88	663,88		
1.3.4.4	EXECUÇÃO DE PASSEIO EM PISO INTERTRAVADO, COM BLOCO RETANGULAR COR NATURAL DE 20 X 10 CM, ESPESSURA 6 CM. AF_12/2015	9.871,79	4.935,90	4.935,90		
1.3.4.5	LASTRO DE CONCRETO MAGRO, APLICADO EM PISOS OU RADIERS, ESPESSURA DE 5 CM. AF_07/2016	911,81	455,91	455,91		
1.3.4.6	PISO TÁTIL DIRECIONAL E/OU ALERTA, DE CONCRETO, NA COR NATURAL, P/DEFICIENTES VISUAIS, DIMENSÕES 40X40CM, APLICADO COM ARGAMASSA INDUSTRIALIZADA AC-II, REJUNTADO, EXCLUSIVE	533,06		533,06		
1.3.4.7	TRANSPORTE COM CAMINHÃO CARROCERIA COM GUINDAUTO (MUNCK). MOMENTO MÁXIMO DE CARGA 11,7 TM, EM VIA URBANA PAVIMENTADA, DMT ATÉ 30KM (UNIDADE: TXKM). AF_07/2020	1.363,97	681,99	681,99		
1.3.5	Sinalização viária	100,00%				
		858,54		858,54		
1.3.5.1	PLACA ESMALTADA PARA IDENTIFICAÇÃO NR DE RUA, DIMENSÕES 45X25CM	202,42		202,42		
1.3.5.2	PLACA DE REGULAMENTAÇÃO/ADVERTÊNCIA REFLETIVA EM AÇO GALVANIZADO	656,12		656,12		
1.4	Cont. Rua Maria Augusta	100,00%				
		29.919,76				
1.4.1	Locação de obra	100,00%				100,00%
		20,45				20,45
1.4.1.1	LOCAÇÃO DE PAVIMENTAÇÃO. AF_10/2018	20,45				20,45
1.4.2	Movimento de terra	100,00%				100,00%
		3.027,73				3.027,73
1.4.2.1	CORTE E ATERRO COMPENSADO S/CONTROLE DO GRAU DE COMPACTAÇÃO	59,62				59,62
1.4.2.2	Aterro mecanizado com trator de esteira, inclusive compactação (mão de obra, caminhão pipa, e rolo)	2.968,11				2.968,11
1.4.3	Pavimentação	100,00%				100,00%
		19.870,64				19.870,64
1.4.3.1	ASSENTAMENTO DE GUIA (MEIO-FIO) EM TRECHO RETO, CONFECCIONADA EM CONCRETO PRÉ-FABRICADO, DIMENSÕES 100X15X13X30 CM (COMPRIMENTO X BASE INFERIOR X BASE SUPERIOR X ALTURA), PARA VIAS	3.200,60				3.200,60
1.4.3.2	PAVIMENTO EM PARALELEPÍPEDO SOBRE COLCHÃO DE AREIA REJUNTADO COM ARGAMASSA DE CIMENTO E AREIA NO TRAÇO 1:3 (PEDRAS PEQUENAS 30 A 35 PECAS POR M2)	16.670,04				16.670,04
1.4.4	Passoie público (calçadas)	100,00%				100,00%
		6.798,52				6.798,52
1.4.4.1	ASSENTAMENTO DE GUIA (MEIO-FIO) EM TRECHO RETO, CONFECCIONADA EM CONCRETO PRÉ-FABRICADO, DIMENSÕES 100X15X13X30 CM (COMPRIMENTO X BASE INFERIOR X BASE SUPERIOR X ALTURA), PARA VIAS	2.969,51				2.969,51
1.4.4.2	ALVENARIA DE EMBASAMENTO COM BLOCO CERÂMICO DE 8 FUROS E ARGAMASSA DE CIMENTO E AREIA (1:6) R_11/2020	188,38				188,38
1.4.4.3	ATERRO MANUAL DE VALAS COM SOLO ARGILLO-ARENOSO E COMPACTAÇÃO MECANIZADA. AF_05/2016	333,70				333,70
1.4.4.4	EXECUÇÃO DE PASSEIO EM PISO INTERTRAVADO, COM BLOCO RETANGULAR COR NATURAL DE 20 X 10 CM, ESPESSURA 6 CM. AF_12/2015	2.482,41				2.482,41
1.4.4.5	LASTRO DE CONCRETO MAGRO, APLICADO EM PISOS OU RADIERS, ESPESSURA DE 5 CM. AF_07/2016	303,84				303,84
1.4.4.6	PISO TÁTIL DIRECIONAL E/OU ALERTA, DE CONCRETO, NA COR NATURAL, P/DEFICIENTES VISUAIS, DIMENSÕES 40X40CM, APLICADO COM ARGAMASSA INDUSTRIALIZADA AC-II, REJUNTADO, EXCLUSIVE	177,69				177,69
1.4.4.7	TRANSPORTE COM CAMINHÃO CARROCERIA COM GUINDAUTO (MUNCK). MOMENTO MÁXIMO DE CARGA 11,7 TM, EM VIA URBANA PAVIMENTADA, DMT ATÉ 30KM (UNIDADE: TXKM). AF_07/2020	342,99				342,99
1.4.5	Sinalização viária	100,00%				100,00%
		202,42				202,42
1.4.5.1	PLACA ESMALTADA PARA IDENTIFICAÇÃO NR DE RUA, DIMENSÕES 45X25CM	202,42				202,42
Porcentagem			20,52%	29,15%	25,78%	24,55%
Custo			26.216,71	37.250,11	32.947,28	31.373,32
Porcentagem Acumulado			20,52%	49,67%	75,45%	100,0%
Custo Acumulado			26.216,70	63.466,81	96.414,09	127.787,42

Tialison Romão Dantas
Engenheiro Civil
CREA 2113196352



OBJETO: PAVIMENTAÇÃO DE RUAS COM PARALELEPÍPEDO NA ZONA URBANA DE JARDIM DE ANGICOS
PROPRIETÁRIO: PREFEITURA MUNICIPAL DE JARDIM DE ANGICOS
ENDEREÇO: RUA ANTÔNIO FERNANDES E TRECHO DA RUA MARIA AUGUSTA DE LIMA

BANCO DE PREÇOS: SINAPI/RN 04/2021 ; SEINFRA/CE 027 ; CAERN 11/2020 ; ORSE 03/2021 ; SICRO 2 - 11/2016 ; SICRO 3 - 01/2021
BDI: 24,20%
ENCARGOS SOCIAIS NÃO DESONERADOS (%): HORISTA: 113,23
MENSALISTA: 70,12

DATA DE ELABORAÇÃO: 17 DE JUNHO DE 2021
DATA BASE DO ORÇAMENTO: ABRIL/2021.

Curva ABC de Serviços

Código/Banco	Descrição	Tipo	Und	Quant.	Valor Unit.	Total	Peso (%)	Peso Acumulado (%)	
72799/SINAPI	PAVIMENTO EM PARALELEPÍPEDO SOBRE COLCHAO DE AREIA REJUNTADO COM ARGAMASSA DE CIMENTO E AREIA NO TRAÇO 1:3 (PEDRAS PEQUENAS 30 A 35 PECAS POR M2)	PAVI - PAVIMENTAÇÃO	m²	810,56	79,17	64.172,03	50,22	50,22	
94273/SINAPI	ASSENTAMENTO DE GUIA (MEIO-FIO) EM TRECHO RETO, CONFECCIONADA EM CONCRETO PRÉ-FABRICADO, DIMENSÕES 100X15X13X30 CM (COMPRIMENTO X BASE INFERIOR X BASE SUPERIOR X ALTURA), PARA VIAS URBANAS (USO VIÁRIO), AF_06/2016	DROP - DRENAGEM/OBRAS DE CONTENÇÃO / POÇOS DE VISITA	M	509,5	53,37	27.192,01	21,28	71,50	
92396/SINAPI	EXECUÇÃO DE PASSEIO EM PISO INTERTRAVADO, COM BLOCO RETANGULAR COR NATURAL DE 20 X 10 CM, ESPESURA 6 CM. AF_12/2015	PAVI - PAVIMENTAÇÃO	m²	194,34	63,57	12.354,19	9,67	81,16	
7086/ORSE	Aterro mecanizado com trator de esteira, inclusive compactação (mão de obra, caminhão pipa, rolo e solo)	Aterros / Reateros / Compactações	m³	194,15	40,41	7.845,60	6,14	87,30	
93565/SINAPI	ENGENHEIRO CIVIL DE OBRA JUNIOR COM ENCARGOS COMPLEMENTARES	SEDI - SERVIÇOS DIVERSOS	MES	0,3	20.188,35	6.056,50	4,74	92,04	
74209/001/SINAPI	PLACA DE OBRA EM CHAPA DE AÇO GALVANIZADO	CAIT - CANITEIRO DE OBRAS	m²	6,0	413,23	2.479,38	1,94	93,98	
100952/SINAPI	TRANSPORTE COM CAMINHÃO CARRÓCERIA COM GUINDAUTO (MUNCK), MOMENTO MÁXIMO DE CARGA 11,7 TM, EM VIA URBANA PAVIMENTADA, DMT ATÉ 30KM (UNIDADE: TXKM), AF_07/2020	TRAN - TRANSPORTES, CARGAS E DESCARGAS	TXKM	772,38	2,21	1.706,95	1,34	95,32	
94319/SINAPI	ATERRO MANUAL DE VALAS COM SOLO ARGILO-ARENOSO E COMPACTAÇÃO MECANIZADA, AF_05/2016	MOVT - MOVIMENTO DE TERRA	m³	35,35	47,00	1.661,45	1,30	96,62	
95241/SINAPI	LASTRO DE CONCRETO MAGRO, APLICADO EM PISOS OU RADIER, ESPESURA DE 5 CM. AF_07/2016	FUES - FUNDÇÕES E ESTRUTURAS	m²	42,85	28,37	1.215,65	0,95	97,57	
1030022/CAERN	ALVENARIA DE EMBASAMENTO COM BLOCO CERÂMICO DE 8 FUROS ARGAMASSA DE CIMENTO E AREIA (1:6), R. 11/2020	103	M³	1,36	554,06	753,52	0,59	98,16	
2140031/CAERN	PISO TÁTIL DIRECIONAL E/OU ALERTA, DE CONCRETO, NA COR NATURAL, P/DEFICIENTES VISUAIS, DIMENSÕES 40X40CM, APLICADO COM ARGAMASSA INDUSTRIALIZADA AC-II, REJUNTADO, EXCLUSIVE REGULARIZAÇÃO DE BASE INC. 11/2020	214	M²	6,76	105,14	710,74	0,56	98,72	
C3353/SEINFRA	PLACA DE REGULAMENTAÇÃO/ADVERTÊNCIA REFLETIVA EM AÇO GALVANIZADO	SINALIZAÇÃO VERTICAL	m²	0,8	820,15	656,12	0,51	99,23	
94274/SINAPI	ASSENTAMENTO DE GUIA (MEIO-FIO) EM TRECHO CURVO, CONFECCIONADA EM CONCRETO PRÉ-FABRICADO, DIMENSÕES 100X15X13X30 CM (COMPRIMENTO X BASE INFERIOR X BASE SUPERIOR X ALTURA), PARA VIAS URBANAS (USO VIÁRIO), AF_06/2016	DROP - DRENAGEM/OBRAS DE CONTENÇÃO / POÇOS DE VISITA E CAIXAS	M	7,54	57,07	430,30	0,34	99,57	
73916/002/SINAPI	PLACA ESMALTADA PARA IDENTIFICAÇÃO NR DE RUA, DIMENSÕES 45X25CM	SEDI - SERVIÇOS DIVERSOS	UN	4,0	101,21	404,84	0,32	99,88	
99064/SINAPI	LOCAÇÃO DE PAVIMENTAÇÃO, AF_10/2018	SERT - SERVIÇOS TÉCNICOS	M	130,08	0,68	88,45	0,07	99,95	
C0928/SEINFRA	CORTE E ATERRO COMPENSADO S/CONTROLE DO GRAU DE COMPACTAÇÃO	ATERRO, REATERRO E COMPACTAÇÃO	m³	8,09	7,37	59,62	0,05	100,00	
Total sem BDI							102.885,25		
Total do BDI							24.902,17		
Total Geral							127.787,42		

Tialison Romão Dantas
 Engenheiro Civil
 CREA 2113196352

DECLARAÇÃO DE INEXIGIBILIDADE

N.º 2021-167486/TEC/INEX-0376

DADOS DO EMPREENDEDOR

Empreendedor	MUNICIPIO DE JARDIM DE ANGICOS
CNPJ	08.111.338/0001-22
Endereço do Empreendimento	Rua Antônio Fernandes e Rua Maria Augusta de Lima, Centro - JARDIM DE ANGICOS/RN - 59544-000
Tipo de atividade	Outros (Nenhuma das atividades listadas) (Pavimentação em paralelepípedo com drenagem superficial e piso intertravado nas calçadas das ruas: Antônio Fernandes e Maria Augusta de Lima)
Coordenadas geográficas	X:170.799,00 m E; Y:9.374.697,00 m N - Sistema de Coordenadas: UTM zona 25S datum: SIRGAS 2000

Declaro, para os devidos fins, em conformidade com o requerimento formulado pelo interessado supracitado, nos autos do processo administrativo em epígrafe, em atenção ao direito de petição, disposto no Art. 5º, XXXIII, da CF/88, que a atividade acima citada **NÃO É PASSÍVEL DE LICENCIAMENTO AMBIENTAL** no âmbito deste Instituto.

A presente declaração está baseada em informações apresentadas pelo interessado, sendo de sua inteira responsabilidade a veracidade das informações prestadas, sujeitando-se as sanções administrativas, cíveis e penais em caso de comprovada falsidade.

Fica o interessado ciente que a intervenção ou a supressão de vegetação nativa em Área de Preservação Permanente (APP) somente ocorrerá nas hipóteses de utilidade pública, de interesse social ou de baixo impacto ambiental previstas em Lei.

Ressalta-se, por fim, que a presente declaração não dispensa e/ou substitui quaisquer alvarás ou certidões de qualquer natureza, porventura, exigidos por normas federais, estaduais e municipais, bem como, não exime o interessado de cumprir as obrigações previstas em legislações vigentes.

RECOMENDAÇÕES:

1. O empreendedor fica ciente de que deve instalar o sistema de drenagem, direcionando adequadamente as águas pluviais, de forma a evitar inundações e formação de processos erosivos;
2. O empreendedor fica ciente de que deve implantar métodos que resultem na eliminação e/ou máxima redução da emissão de partículas de poeira na atmosfera, oriundas do trânsito de veículos e maquinários, a fim de não prejudicar a saúde dos funcionários envolvidos no trabalho e dos moradores das áreas de influência direta e indireta do empreendimento;
3. O empreendedor fica ciente de que só pode utilizar material de origem mineral (areia, argila, etc.) de áreas licenciadas pelo órgão ambiental competente, como também só disponibilizar bota-fora em áreas autorizadas pelo mesmo;

4. O empreendedor fica ciente de que deve gerenciar os resíduos sólidos da construção civil com base na Resolução CONAMA n° 307/2002 e demais normas ambientais vigentes

Natal, 13 de Agosto de 2021.



ASSEMBLÉIA LEGISLATIVA DO ESTADO DO RIO GRANDE DO
NORTE

Emenda

Emenda	Data	Valor	Tipo	Status
Emenda Nº 153	11/02/2021	100.000,00	Despesa	Aprovada pelo Plenário

Texto

ESTA EMENDA DESTINA CRÉDITO ORÇAMENTÁRIO DO ORÇAMENTO GERAL DO ESTADO, EXERCÍCIO 2021, PARA OBRAS DE PAVIMENTAÇÃO NO MUNICÍPIO DE JARDIM DE ANGICOS.

Despesa

Acrescentar

Órgão: 25.131 - Fundo de Desenvolvimento de Transportes e Obras do

Ação: 197501 - Construção e Restauração de Pavimentação e de Rede de Drenagem de Águas Pluviais

Região: 0001 - Rio Grande do Norte

Grupo : 44 -INVESTIMENTO

0100 - Recursos Ordinários

100.000,00

Reduzir

Órgão: 39.000 - Reserva de Contingência

Ação: 999901 - Reserva de Contingência

Região: 0001 - Rio Grande do Norte

Grupo : 99 -RESERVA DE CONTINGÊNCIA

0100 - Recursos Ordinários

100.000,00

Autor(es)

DEPUTADO HERMANO MORAIS



OBJETO: PAVIMENTAÇÃO DE RUAS COM PARALELEPÍPEDO NA ZONA URBANA DE JARDIM DE ANGICOS
PROPRIETÁRIO: PREFEITURA MUNICIPAL DE JARDIM DE ANGICOS
ENDEREÇO: RUA ANTÔNIO FERNANDES E TRECHO DA RUA MARIA AUGUSTA DE LIMA
DATA DE ELABORAÇÃO: 17 DE JUNHO DE 2021
DATA BASE DO ORÇAMENTO: ABRIL/2021

BANCO DE PREÇOS: SINAPI/RN 04/2021 ; SEINFRA/CE 027 ; CAERN 11/2020 ; ORSE 03/2021; SICRO 2 - 11/2016; SICRO 3 - 01/2021
BDI: 24,20%
ENCARGOS SOCIAIS NÃO DESONERADOS (%): HORISTA: 113,23
MENSALISTA: 70,12

MEMÓRIA DE CÁLCULO						
Item	Código	Banco	Descrição	Und	Quant.	Memória de Cálculo
1			Pavimentação de ruas			
1.1			Administração local			
1.1.1	93565	SINAPI	ENGENHEIRO CIVIL DE OBRA JUNIOR COM ENCARGOS COMPLEMENTARES	MES	0,30	= A obra de pavimentação será construída em até 120 dias, ou seja, 4 meses. O engenheiro deve ser fazer presente na obra pelos menos 1 vez por semana.
1.2			Serviços preliminares			
1.2.1	74209/001	SINAPI	PLACA DE OBRA EM CHAPA DE AÇO GALVANIZADO	m²	6,00	= Dimensões: 3,00m x 2,00m = 6,00m²
1.3			Rua Antônio Fernandes			
1.3.1			Locação de obra			
1.3.1.1	99064	SINAPI	LOCAÇÃO DE PAVIMENTAÇÃO. AF_10/2018	M	100,00	= L1 : comprimento da rua = 100,00m
1.3.2			Movimento de terra			
1.3.2.1	7086	COMPOSIÇÃO	Aterro mecanizado com trator de esteira, inclusive compactação (mão de obra, caminhão pipa, e rolo)	m³	120,70	= V1 : Volume de aterro = 120,70m³ (extraído do projeto básico)
1.3.3			Pavimentação			
1.3.3.1	94273	SINAPI	ASSENTAMENTO DE GUIA (MEIO-FIO) EM TRECHO RETO, CONFECCIONADA EM CONCRETO PRÉ-FABRICADO, DIMENSÕES 100X15X13X30 CM (COMPRIMENTO X BASE INFERIOR X BASE SUPERIOR X ALTURA), PARA VIAS URBANAS (USO VIÁRIO). AF_06/2016	M	194,54	= L1 : Comprimento de meio-fio = 96,81m + 97,73m = 194,54m
1.3.3.2	94274	SINAPI	ASSENTAMENTO DE GUIA (MEIO-FIO) EM TRECHO CURVO, CONFECCIONADA EM CONCRETO PRÉ-FABRICADO, DIMENSÕES 100X15X13X30 CM (COMPRIMENTO X BASE INFERIOR X BASE SUPERIOR X ALTURA), PARA VIAS URBANAS (USO VIÁRIO). AF_06/2016	M	7,54	= L1 : Comprimento de meio-fio = 1,89m + 1,88m + 2,00m + 1,77m = 7,54m
1.3.3.3	72799	COMPOSIÇÃO	PAVIMENTO EM PARALELEPÍPEDO SOBRE COLCHÃO DE AREIA REJUNTADO COM ARGAMASSA DE CIMENTO E AREIA NO TRAÇO 1:3 (PEDRAS PEQUENAS 30 A 35 PECAS POR M2)	m²	600,00	= A1 : área de pavimentação = (100,00m x 6,00m) = 600,00m² (comprimento x largura)
1.3.4			Passoie público (calçadas)			
1.3.4.1	94273	SINAPI	ASSENTAMENTO DE GUIA (MEIO-FIO) EM TRECHO RETO, CONFECCIONADA EM CONCRETO PRÉ-FABRICADO, DIMENSÕES 100X15X13X30 CM (COMPRIMENTO X BASE INFERIOR X BASE SUPERIOR X ALTURA), PARA VIAS URBANAS (USO VIÁRIO). AF_06/2016	M	199,35	= L1 : comprimento de meio-fio = 99,19m + 100,16m = 199,35m
1.3.4.2	1030022	COMPOSIÇÃO	ALVENARIA DE EMBASAMENTO COM BLOCO CERÂMICO DE 8 FUROS E ARGAMASSA DE CIMENTO E AREIA (1:6). R_11/2020	M³	1,02	= V1 : volume de alvenaria das rampas = ((0,90m x 0,30m x 2 un + 0,90m x 0,20m x 2un) x 0,19m) x 6 rampas = 1,02m³
1.3.4.3	94319	SINAPI	ATERRO MANUAL DE VALAS COM SOLO ARGILÓ-ARENOSO E COMPACTAÇÃO MECANIZADA. AF_05/2016	m³	28,25	= V1 : volume de aterro das calçadas = (9,54m + 27,41m + 33,56m + 12,56m + 9,59m + 27,41m + 33,56m + 11,58m) x 0,90m x 0,19m = 28,25m³
1.3.4.4	92396	SINAPI	EXECUÇÃO DE PASSEIO EM PISO INTERTRAVADO, COM BLOCO RETANGULAR COR NATURAL DE 20 X 10 CM, ESPESSURA 6 CM. AF_07/2016	m²	155,29	= A1 : área de piso intertravado = (9,54m + 27,41m + 33,56m + 12,56m + 9,59m + 27,41m + 33,56m + 11,58m) x 0,94m = 155,29m²
1.3.4.5	95241	SINAPI	LASTRO DE CONCRETO MAGRO, APLICADO EM PISOS OU RADIEIS, ESPESSURA DE 5 CM. AF_07/2016	m²	32,14	= A1 : área de piso das rampas de concreto = (5,70m x 0,94m) x 6 rampas = 32,14m²
1.3.4.6	2140031	COMPOSIÇÃO	PISO TÁTIL DIRECIONAL E/OU ALERTA, DE CONCRETO, NA COR NATURAL, P/DEFICIENTES VISUAIS, DIMENSÕES 40X40CM, APLICADO COM ARGAMASSA INDUSTRIALIZADA AC-II, REJUNTADO, EXCLUSIVE REGULARIZAÇÃO DE BASE. INC_11/2020	M²	5,07	= A1 : área de piso tátil = ((1,50m + 0,94m + 0,94m) x 0,25m) x 6 rampas = 5,07m²
1.3.4.7	100952	SINAPI	TRANSPORTE COM CAMINHÃO CARROCERIA COM GUINDAUTO (MUNCK), MOMENTO MÁXIMO DE CARGA 11,7 TM, EM VIA URBANA PAVIMENTADA, DMT ATÉ 30KM (UNIDADE: TXKM). AF_07/2020	TXKM	617,18	= D1 : Transporte do intertravado = ((155,29m² x 0,06m) x 2,4 T/m²) x 27,6 km = 617,18 T x km
1.3.5			Sinalização viária			
1.3.5.1	73916/002	SINAPI	PLACA ESMALTADA PARA IDENTIFICAÇÃO NR DE RUA, DIMENSÕES 45X25CM	UN	2,00	= N1 : placa de identificação da rua = 2 unidade, início e fim da rua
1.3.5.2	C3353	COMPOSIÇÃO	PLACA DE REGULAMENTAÇÃO/ADVERTÊNCIA REFLETIVA EM AÇO GALVANIZADO	m²	0,80	= N1 : placa de sinalização = 0,80m² Velocidade: 0,196m² x 2 placas = 0,39m² Parada obrigatória: 0,207m² x 2 placas = 0,41m²
1.4			Cont. Rua Maria Augusta			
1.4.1			Locação de obra			
1.4.1.1	99064	SINAPI	LOCAÇÃO DE PAVIMENTAÇÃO. AF_10/2018	M	30,08	= L1 : comprimento da rua = 30,08m
1.4.2			Movimento de terra			
1.4.2.1	C0928	COMPOSIÇÃO	CORTE E ATERRO COMPENSADO S/CONTROLE DO GRAU DE COMPACTAÇÃO	m³	8,09	= V1 : Volume de corte e aterro compensado = 8,09m³ (extraído do projeto básico)
1.4.2.2	7086	COMPOSIÇÃO	Aterro mecanizado com trator de esteira, inclusive compactação (mão de obra, caminhão pipa, e rolo)	m³	73,45	= V1 : Volume de corte e aterro compensado = 73,45m³ (extraído do projeto básico)
1.4.3			Pavimentação			
1.4.3.1	94273	SINAPI	ASSENTAMENTO DE GUIA (MEIO-FIO) EM TRECHO RETO, CONFECCIONADA EM CONCRETO PRÉ-FABRICADO, DIMENSÕES 100X15X13X30 CM (COMPRIMENTO X BASE INFERIOR X BASE SUPERIOR X ALTURA), PARA VIAS URBANAS (USO VIÁRIO). AF_06/2016	M	59,97	= L1 : Comprimento de meio-fio = 23,00m + 29,97m + 7,00m = 59,97m
1.4.3.2	72799	COMPOSIÇÃO	PAVIMENTO EM PARALELEPÍPEDO SOBRE COLCHÃO DE AREIA REJUNTADO COM ARGAMASSA DE CIMENTO E AREIA NO TRAÇO 1:3 (PEDRAS PEQUENAS 30 A 35 PECAS POR M2)	m²	210,56	= A1 : área de pavimentação = (30,08m x 7,00m) = 210,56m² (comprimento x largura)
1.4.4			Passoie público (calçadas)			
1.4.4.1	94273	SINAPI	ASSENTAMENTO DE GUIA (MEIO-FIO) EM TRECHO RETO, CONFECCIONADA EM CONCRETO PRÉ-FABRICADO, DIMENSÕES 100X15X13X30 CM (COMPRIMENTO X BASE INFERIOR X BASE SUPERIOR X ALTURA), PARA VIAS URBANAS (USO VIÁRIO). AF_06/2016	M	55,64	= L1 : Comprimento de meio-fio = 23,00m + 29,94m + 0,90m x 3un = 55,64m
1.4.4.2	1030022	COMPOSIÇÃO	ALVENARIA DE EMBASAMENTO COM BLOCO CERÂMICO DE 8 FUROS E ARGAMASSA DE CIMENTO E AREIA (1:6). R_11/2020	M³	0,34	= V1 : volume de alvenaria das rampas = ((0,90m x 0,30m x 2 un + 0,90m x 0,20m x 2un) x 0,19m) x 2 rampas = 0,34m³
1.4.4.3	94319	SINAPI	ATERRO MANUAL DE VALAS COM SOLO ARGILÓ-ARENOSO E COMPACTAÇÃO MECANIZADA. AF_05/2016	m³	7,10	= V1 : volume de aterro das calçadas = (7,47m + 9,83m + 7,41m + 16,84m) x 0,90m x 0,19m = 7,10m³
1.4.4.4	92396	SINAPI	EXECUÇÃO DE PASSEIO EM PISO INTERTRAVADO, COM BLOCO RETANGULAR COR NATURAL DE 20 X 10 CM, ESPESSURA 6 CM. AF_07/2016	m²	39,05	= A1 : área de piso intertravado = (7,47m + 9,83m + 7,41m + 16,84m) x 0,94m = 39,05m²
1.4.4.5	95241	SINAPI	LASTRO DE CONCRETO MAGRO, APLICADO EM PISOS OU RADIEIS, ESPESSURA DE 5 CM. AF_07/2016	m²	10,71	= A1 : área de piso das rampas de concreto = (5,70m x 0,94m) x 2 rampas = 10,71m²
1.4.4.6	2140031	COMPOSIÇÃO	PISO TÁTIL DIRECIONAL E/OU ALERTA, DE CONCRETO, NA COR NATURAL, P/DEFICIENTES VISUAIS, DIMENSÕES 40X40CM, APLICADO COM ARGAMASSA INDUSTRIALIZADA AC-II, REJUNTADO, EXCLUSIVE REGULARIZAÇÃO DE BASE. INC_11/2020	M²	1,69	= A1 : área de piso tátil = ((1,50m + 0,94m + 0,94m) x 0,25m) x 2 rampas = 1,69m²
1.4.4.7	100952	SINAPI	TRANSPORTE COM CAMINHÃO CARROCERIA COM GUINDAUTO (MUNCK), MOMENTO MÁXIMO DE CARGA 11,7 TM, EM VIA URBANA PAVIMENTADA, DMT ATÉ 30KM (UNIDADE: TXKM). AF_07/2020	TXKM	155,20	= D1 : Transporte do intertravado = ((39,05m² x 0,06m) x 2,4 T/m²) x 27,6 km = 155,20 T x km
1.4.5			Sinalização viária			
1.4.5.1	73916/002	SINAPI	PLACA ESMALTADA PARA IDENTIFICAÇÃO NR DE RUA, DIMENSÕES 45X25CM	UN	2,00	= N1 : placa de identificação da rua = 2 unidade, início e fim da rua

Talison Romão Dantas
Engenheiro Civil
CREA 2113196352



ESTADO DO RIO GRANDE DO NORTE
PREFEITURA MUNICIPAL DE JARDIM DE ANGICOS
CNPJ: 08.111.338/0001-22
Rua Pe. Saturnino de Jesus Bezerra, 68, CEP 59544-000
Jardim de Angicos/RN

OBJETO: PAVIMENTAÇÃO DE RUAS COM PARALELEPÍEDO NA ZONA URBANA DE JARDIM DE ANGICOS
PROPRIETÁRIO: PREFEITURA MUNICIPAL DE JARDIM DE ANGICOS
ENDEREÇO: RUA ANTÔNIO FERNANDES E TRECHO DA RUA MARIA AUGUSTA DE LIMA

BANCO DE PREÇOS: SINAPI/RN 04/2021 ; SEINFRA/CE 027 ; CAERN 11/2020 ; ORSE 03/2021; SICRO 2 - 11/2016; SICRO 3 - 01/2021
BDI: 24,20%

ENCARGOS SOCIAIS NÃO DESONERADOS (%): HORISTA: 113,23
MENSALISTA: 70,12

DATA DE ELABORAÇÃO: 17 DE JUNHO DE 2021
DATA BASE DO ORÇAMENTO: ABRIL/2021.

PLANILHA ORÇAMENTARIA

Item	Código	Banco	Descrição	Und	Quant.	Valor Unit	Valor Unit com BDI	Total	Peso (%)
1			Pavimentação de ruas					R\$ 127.787,42	100,00 %
1.1			Administração local					R\$ 6.056,51	4,74 %
1.1.1	93565	SINAPI	ENGENHEIRO CIVIL DE OBRA JUNIOR COM ENCARGOS COMPLEMENTARES	MES	0,30	R\$ 16.254,71	R\$ 20.188,35	R\$ 6.056,51	4,74 %
1.2			Serviços preliminares					R\$ 2.479,38	1,94 %
1.2.1	74209/001	SINAPI	PLACA DE OBRA EM CHAPA DE ACO GALVANIZADO	m²	6,00	R\$ 332,71	R\$ 413,23	R\$ 2.479,38	1,94 %
1.3			Rua Antônio Fernandes					R\$ 89.331,77	69,91 %
1.3.1			Locação de obra					R\$ 68,00	0,05 %
1.3.1.1	99064	SINAPI	LOCAÇÃO DE PAVIMENTAÇÃO. AF_ 10/2018	M	100,00	R\$ 0,55	R\$ 0,68	R\$ 68,00	0,05 %
1.3.2			Movimento de terra					R\$ 4.877,49	3,82 %
1.3.2.1	7086	COMPOSIÇÃO	Aterro mecanizado com trator de esteira, inclusive compactação (mão de obra, caminhão pipa, rolo e solo)	m³	120,70	R\$ 32,54	R\$ 40,41	R\$ 4.877,49	3,82 %
1.3.3			Pavimentação					R\$ 58.314,91	45,63 %
1.3.3.1	94273	SINAPI	ASSENTAMENTO DE GUIA (MEIO-FIO) EM TRECHO RETO, CONFECCIONADA EM CONCRETO PRÉ-FABRICADO, DIMENSÕES 100X15X13X30 CM (COMPRIMENTO X BASE INFERIOR X BASE SUPERIOR X ALTURA), PARA VIAS URBANAS (USO VIÁRIO). AF_ 06/2016	M	194,54	R\$ 42,97	R\$ 53,37	R\$ 10.382,60	8,12 %
1.3.3.2	94274	SINAPI	ASSENTAMENTO DE GUIA (MEIO-FIO) EM TRECHO CURVO, CONFECCIONADA EM CONCRETO PRÉ-FABRICADO, DIMENSÕES 100X15X13X30 CM (COMPRIMENTO X BASE INFERIOR X BASE SUPERIOR X ALTURA), PARA VIAS URBANAS (USO VIÁRIO). AF_ 06/2016	M	7,54	R\$ 45,95	R\$ 57,07	R\$ 430,31	0,34 %
1.3.3.3	72799	COMPOSIÇÃO	PAVIMENTO EM PARALELEPÍEDO SOBRE COLCHAO DE AREIA REJUNTADO COM ARGAMASSA DE CIMENTO E AREIA NO TRAÇO 1:3 (PEDRAS PEQUENAS 30 A 35 PECAS POR M2)	m²	600,00	R\$ 63,74	R\$ 79,17	R\$ 47.502,00	37,17 %
1.3.4			Passelo público (calçadas)					R\$ 25.212,83	19,73 %
1.3.4.1	94273	SINAPI	ASSENTAMENTO DE GUIA (MEIO-FIO) EM TRECHO RETO, CONFECCIONADA EM CONCRETO PRÉ-FABRICADO, DIMENSÕES 100X15X13X30 CM (COMPRIMENTO X BASE INFERIOR X BASE SUPERIOR X ALTURA), PARA VIAS URBANAS (USO VIÁRIO). AF_ 06/2016	M	199,35	R\$ 42,97	R\$ 53,37	R\$ 10.639,31	8,33 %
1.3.4.2	1030022	COMPOSIÇÃO	ALVENARIA DE EMBASAMENTO COM BLOCO CERÂMICO DE 8 FUROS E ARGAMASSA DE CIMENTO E AREIA (1:6). R_ 11/2020	M²	1,02	R\$ 446,10	R\$ 554,06	R\$ 565,14	0,44 %
1.3.4.3	94319	SINAPI	ATERRO MANUAL DE VALAS COM SOLO ARGILO-ARENOSO E COMPACTAÇÃO MECANIZADA. AF_ 05/2016	m²	28,25	R\$ 37,84	R\$ 47,00	R\$ 1.327,75	1,04 %
1.3.4.4	92396	SINAPI	EXECUÇÃO DE PASSEIO EM PISO INTERTRAVADO, COM BLOCO RETANGULAR COR NATURAL DE 20 X 10 CM, ESPESURA 6 CM. AF_ 12/2015	m²	155,29	R\$ 51,18	R\$ 63,57	R\$ 9.871,79	7,73 %
1.3.4.5	95241	SINAPI	LASTRO DE CONCRETO MAGRO, APLICADO EM PISOS OU RADIERS, ESPESURA DE 5 CM. AF_ 07/2016	m²	32,14	R\$ 22,84	R\$ 28,37	R\$ 911,81	0,71 %
1.3.4.6	2140031	COMPOSIÇÃO	PISO TÁTIL DIRECIONAL E/OU ALERTA, DE CONCRETO, NA COR NATURAL, P/DEFICIENTES VISUAIS, DIMENSÕES 40X40CM, APLICADO COM ARGAMASSA INDUSTRIALIZADA AC-II, REJUNTADO, EXCLUSIVE REGULARIZAÇÃO DE BASE. INC_ 11/2020	M²	5,07	R\$ 84,65	R\$ 105,14	R\$ 533,06	0,42 %
1.3.4.7	100952	SINAPI	TRANSPORTE COM CAMINHÃO CARROCERIA COM GUINDAUTO (MUNCK), MOMENTO MÁXIMO DE CARGA 11,7 TM, EM VIA URBANA PAVIMENTADA, DMT ATÉ 30KM (UNIDADE: TXKM). AF_ 07/2020	TXKM	617,18	R\$ 1,78	R\$ 2,21	R\$ 1.363,97	1,07 %
1.3.5			Sinalização viária					R\$ 858,54	0,67 %
1.3.5.1	73916/002	SINAPI	PLACA ESMALTADA PARA IDENTIFICAÇÃO NR DE RUA, DIMENSÕES 45X25CM	UN	2,00	R\$ 81,49	R\$ 101,21	R\$ 202,42	0,16 %
1.3.5.2	C3353	COMPOSIÇÃO	PLACA DE REGULAMENTAÇÃO/ADVERTÊNCIA REFLETIVA EM ACO GALVANIZADO	m²	0,80	R\$ 660,35	R\$ 820,15	R\$ 656,12	0,51 %
1.4			Cont. Rua Maria Augusta					R\$ 29.919,76	23,41 %
1.4.1			Locação de obra					R\$ 20,45	0,02 %
1.4.1.1	99064	SINAPI	LOCAÇÃO DE PAVIMENTAÇÃO. AF_ 10/2018	M	30,08	R\$ 0,55	R\$ 0,68	R\$ 20,45	0,02 %
1.4.2			Movimento de terra					R\$ 3.027,73	2,37 %
1.4.2.1	C0928	COMPOSIÇÃO	CORTE E ATERRO COMPENSADO S/CONTROLE DO GRAU DE COMPACTAÇÃO	m³	8,09	R\$ 5,93	R\$ 7,37	R\$ 59,62	0,05 %
1.4.2.2	7086	COMPOSIÇÃO	Aterro mecanizado com trator de esteira, inclusive compactação (mão de obra, caminhão pipa, e rolo)	m³	73,45	R\$ 32,54	R\$ 40,41	R\$ 2.968,11	2,32 %
1.4.3			Pavimentação					R\$ 19.870,64	15,55 %
1.4.3.1	94273	SINAPI	ASSENTAMENTO DE GUIA (MEIO-FIO) EM TRECHO RETO, CONFECCIONADA EM CONCRETO PRÉ-FABRICADO, DIMENSÕES 100X15X13X30 CM (COMPRIMENTO X BASE INFERIOR X BASE SUPERIOR X ALTURA), PARA VIAS URBANAS (USO VIÁRIO). AF_ 06/2016	M	59,97	R\$ 42,97	R\$ 53,37	R\$ 3.200,60	2,50 %
1.4.3.2	72799	COMPOSIÇÃO	PAVIMENTO EM PARALELEPÍEDO SOBRE COLCHAO DE AREIA REJUNTADO COM ARGAMASSA DE CIMENTO E AREIA NO TRAÇO 1:3 (PEDRAS PEQUENAS 30 A 35 PECAS POR M2)	m²	210,56	R\$ 63,74	R\$ 79,17	R\$ 16.670,04	13,05 %
1.4.4			Passelo público (calçadas)					R\$ 6.798,52	5,32 %
1.4.4.1	94273	SINAPI	ASSENTAMENTO DE GUIA (MEIO-FIO) EM TRECHO RETO, CONFECCIONADA EM CONCRETO PRÉ-FABRICADO, DIMENSÕES 100X15X13X30 CM (COMPRIMENTO X BASE INFERIOR X BASE SUPERIOR X ALTURA), PARA VIAS URBANAS (USO VIÁRIO). AF_ 06/2016	M	55,64	R\$ 42,97	R\$ 53,37	R\$ 2.969,51	2,32 %
1.4.4.2	1030022	COMPOSIÇÃO	ALVENARIA DE EMBASAMENTO COM BLOCO CERÂMICO DE 8 FUROS E ARGAMASSA DE CIMENTO E AREIA (1:6). R_ 11/2020	M²	0,34	R\$ 446,10	R\$ 554,06	R\$ 188,38	0,15 %
1.4.4.3	94319	SINAPI	ATERRO MANUAL DE VALAS COM SOLO ARGILO-ARENOSO E COMPACTAÇÃO MECANIZADA. AF_ 05/2016	m²	7,10	R\$ 37,84	R\$ 47,00	R\$ 333,70	0,26 %
1.4.4.4	92396	SINAPI	EXECUÇÃO DE PASSEIO EM PISO INTERTRAVADO, COM BLOCO RETANGULAR COR NATURAL DE 20 X 10 CM, ESPESURA 6 CM. AF_ 12/2015	m²	39,05	R\$ 51,18	R\$ 63,57	R\$ 2.482,41	1,94 %
1.4.4.5	95241	SINAPI	LASTRO DE CONCRETO MAGRO, APLICADO EM PISOS OU RADIERS, ESPESURA DE 5 CM. AF_ 07/2016	m²	10,71	R\$ 22,84	R\$ 28,37	R\$ 303,84	0,24 %
1.4.4.6	2140031	COMPOSIÇÃO	PISO TÁTIL DIRECIONAL E/OU ALERTA, DE CONCRETO, NA COR NATURAL, P/DEFICIENTES VISUAIS, DIMENSÕES 40X40CM, APLICADO COM ARGAMASSA INDUSTRIALIZADA AC-II, REJUNTADO, EXCLUSIVE REGULARIZAÇÃO DE BASE. INC_ 11/2020	M²	1,69	R\$ 84,65	R\$ 105,14	R\$ 177,69	0,14 %
1.4.4.7	100952	SINAPI	TRANSPORTE COM CAMINHÃO CARROCERIA COM GUINDAUTO (MUNCK), MOMENTO MÁXIMO DE CARGA 11,7 TM, EM VIA URBANA PAVIMENTADA, DMT ATÉ 30KM (UNIDADE: TXKM). AF_ 07/2020	TXKM	155,20	R\$ 1,78	R\$ 2,21	R\$ 342,99	0,27 %
1.4.5			Sinalização viária					R\$ 202,42	0,16 %
1.4.5.1	73916/002	SINAPI	PLACA ESMALTADA PARA IDENTIFICAÇÃO NR DE RUA, DIMENSÕES 45X25CM	UN	2,00	R\$ 81,49	R\$ 101,21	R\$ 202,42	0,16 %

Foi considerado arredondamento de duas casas decimais para Quantidade; BDI; Preço Unitário; Preço Total. Truncar Custo Unitário.

Total sem BDI	R\$	102.885,25
Total do BDI	R\$	24.902,17
Total Geral	R\$	127.787,42

Tialison Romão Dantas
Engenheiro Civil
CREA 2113196352

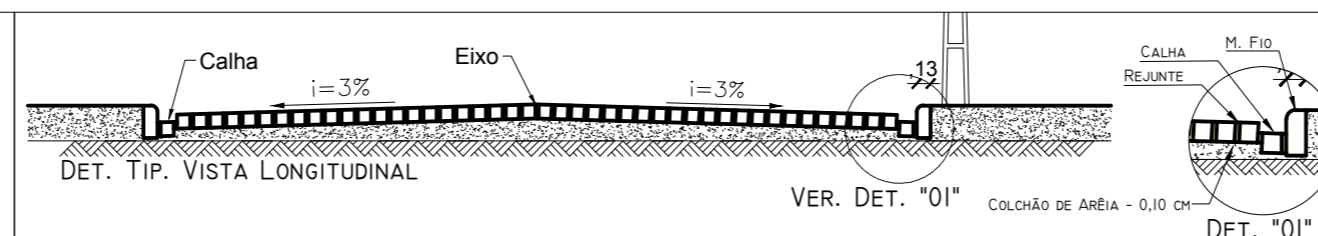
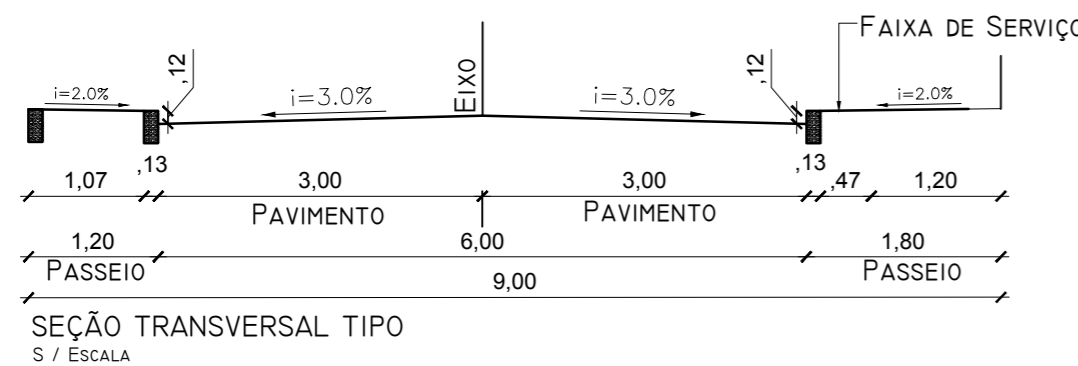
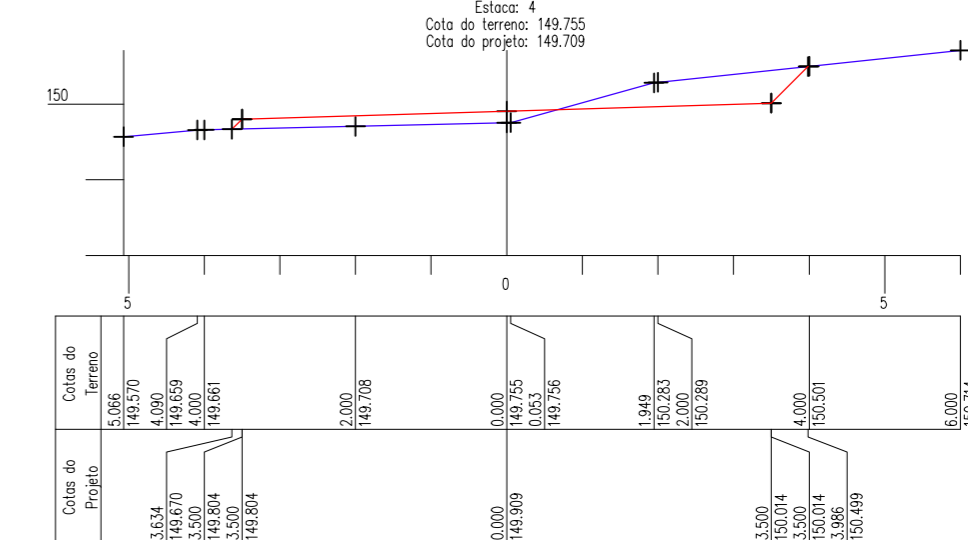
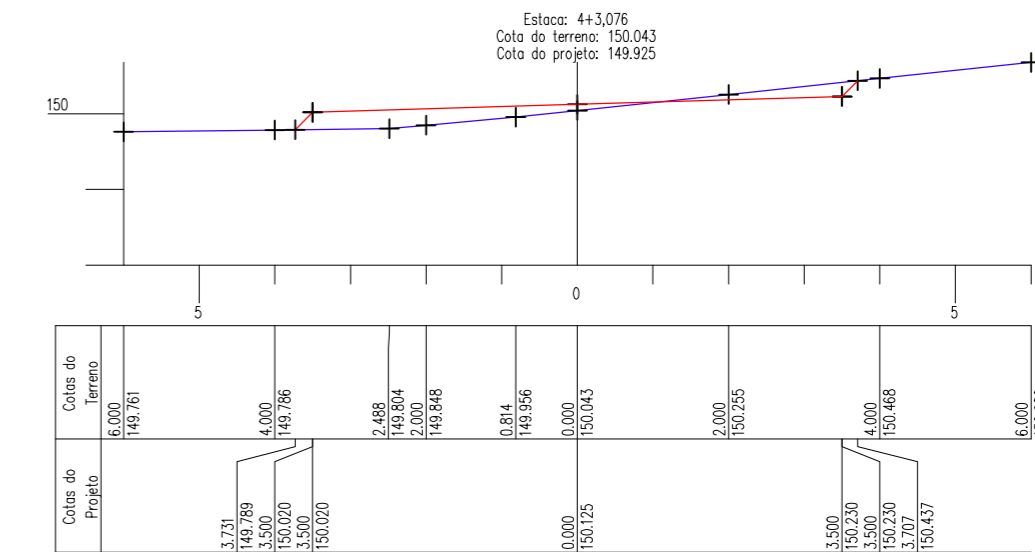
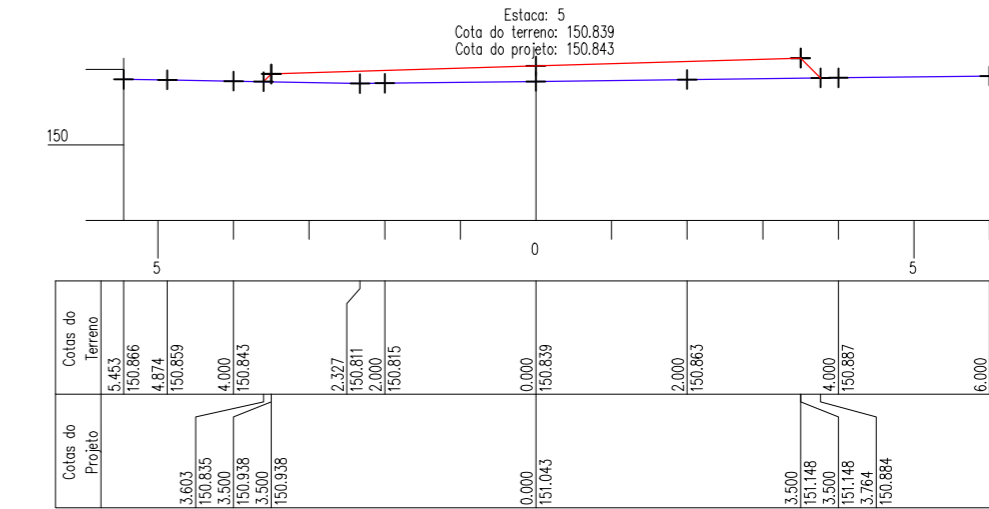
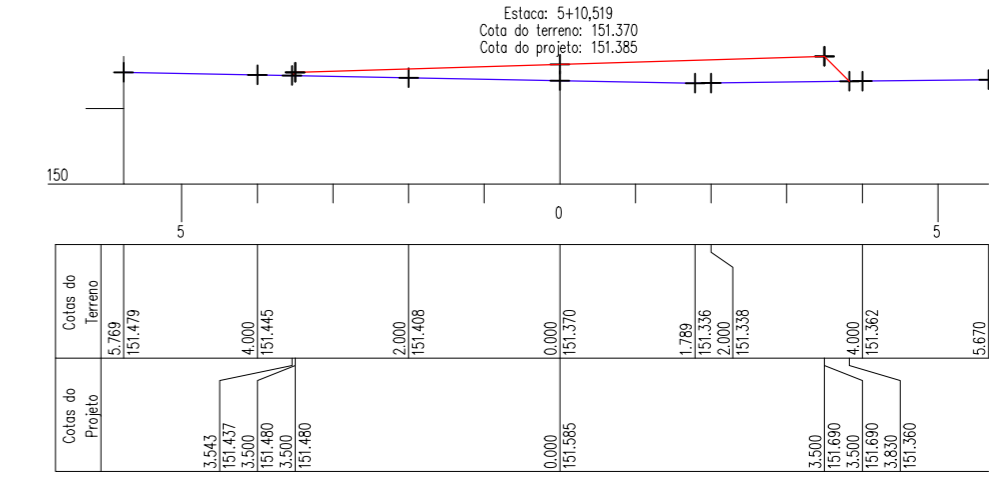
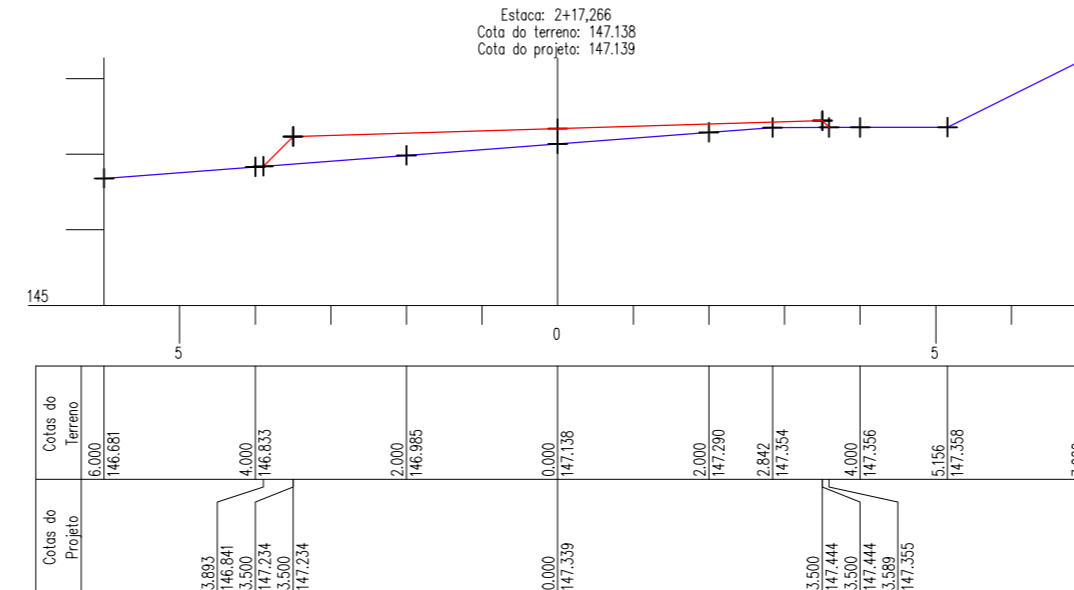
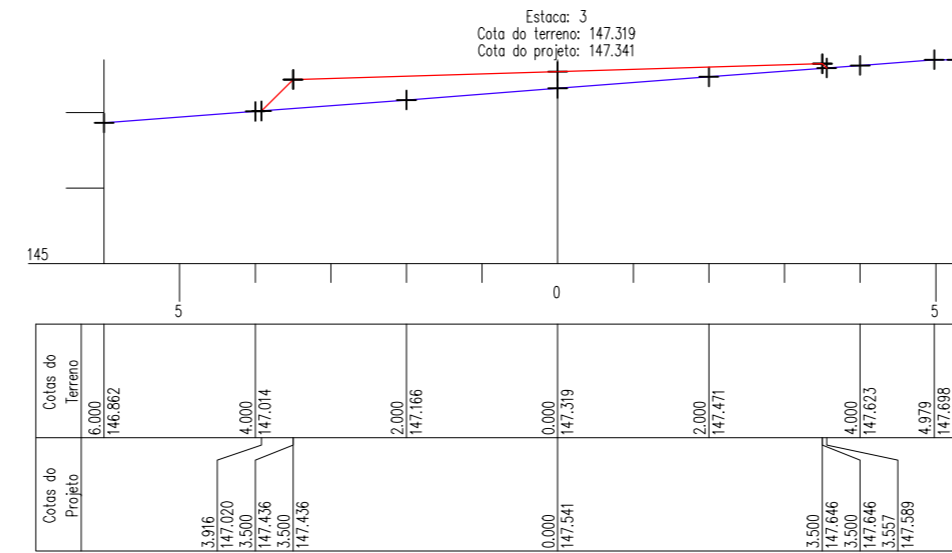
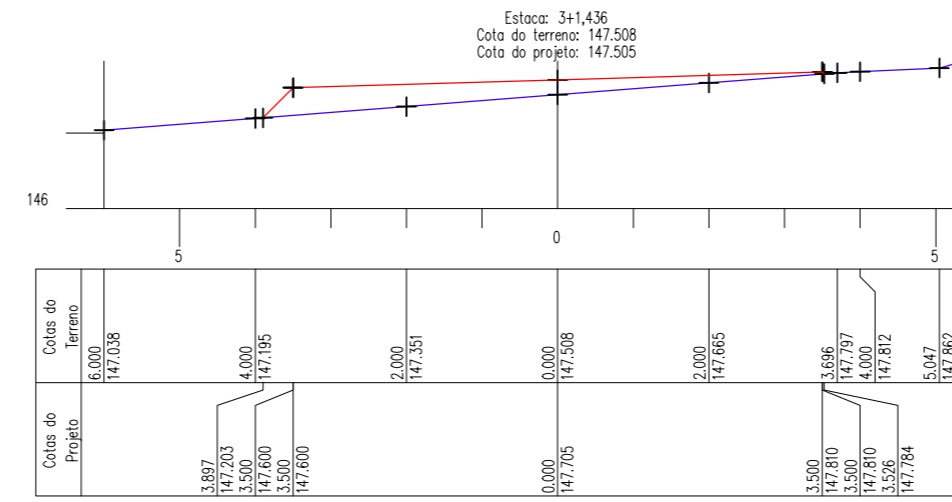
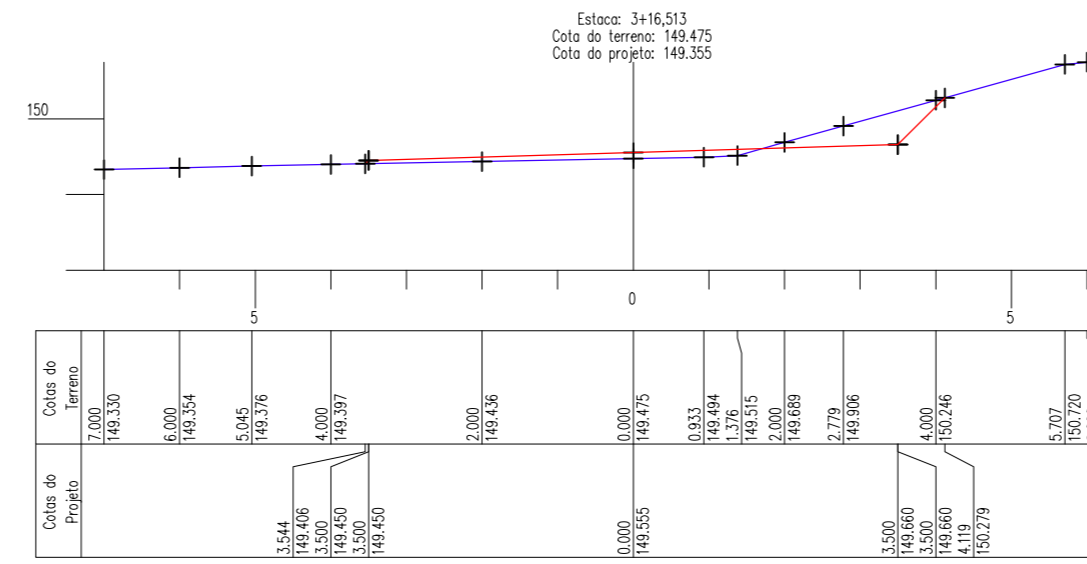
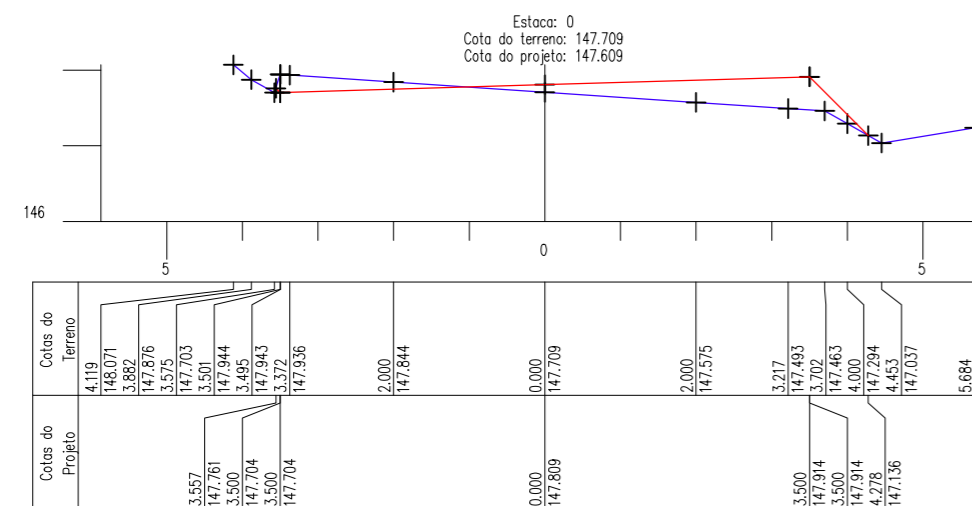
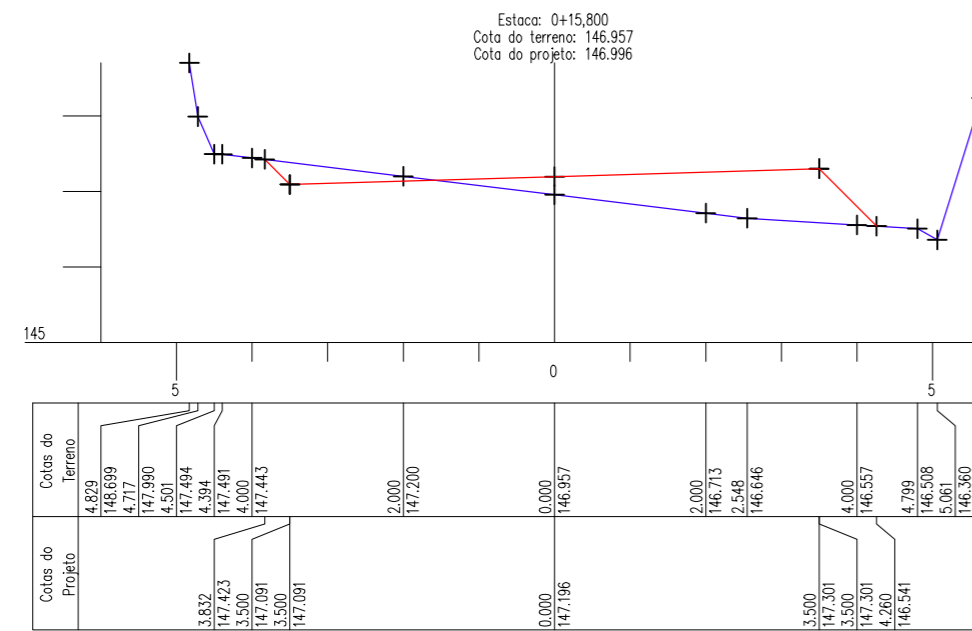
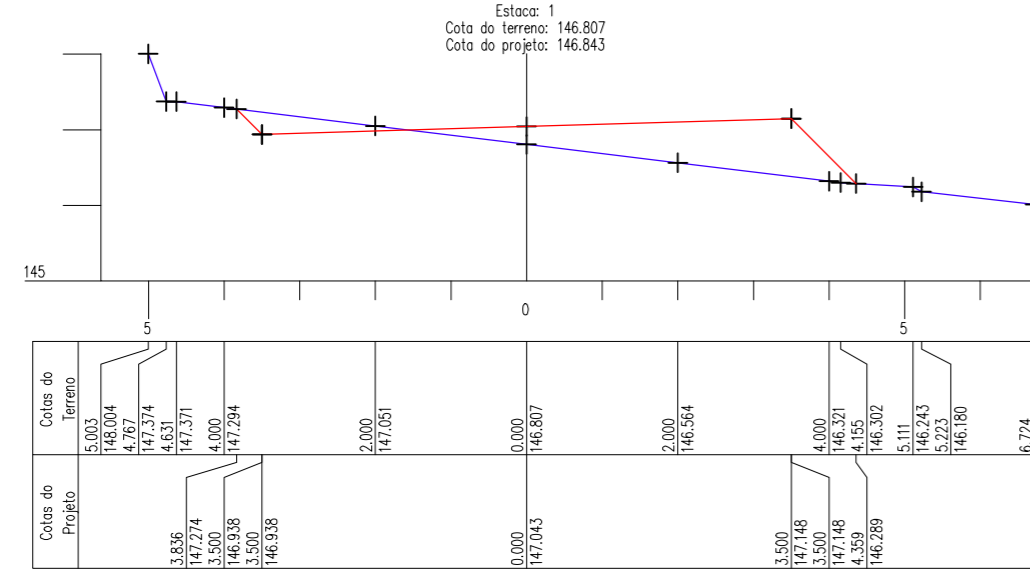
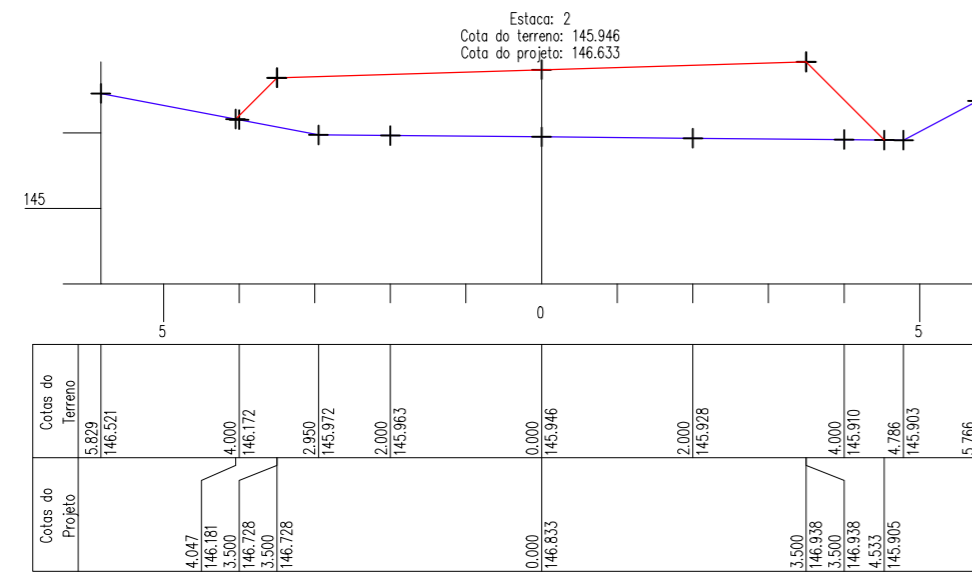

PERFIL LONGITUDINAL
ESCALA VERTICAL 1:100
ESCALA HORIZONTAL 1:1000

- APROVADO PARA CONSTRUÇÃO
 APROVADO COM COMENTÁRIOS
 NÃO APROVADO
 CONFORME CONSTRUÇÃO

LEGENDA		SIMBOLOGIA	
FERROVIAS	PAVIMENTO EXISTENTE	BORDA DE LOBO DUPLA	BORDA DE LOBO TRIPLA
CERCAS	REDE ELÉTRICA	CAIXA TELEFÔNICA	CAIXA DE CORRENTE
TALUDES	POSTE DE CONCRETO	CAIXA TELEFÔNICA SEM IDENTIFICAÇÃO	CAIXA DE PARÂMETRO
PEDRAS	EDIFICAÇÃO	CAIXA DE LIXO	VISTA ALINHADA
MURTO	ILUMINAÇÃO (LUMINÁRIA)	MARCA QUILÔMETRICA	MARCA DE RN
SEMÁFORO	TRANSITO SEM COLETIVOS	MARCA GEOMÉTRICA	EDIFICAÇÕES
ORELHÃO	TRANSITO COM COLETIVOS	PONTOS DE OMBRA	EDIFICAÇÕES (dotted)
POSTE DE ENERGIA	PROJETO (RED LINE)	EDIFICAÇÕES (cross-hatched)	REGISTRO DE ÁGUA

PREFEITURA MUNICIPAL DE JARDIM DE ANGICOS - RN
 SECRETARIA DE OBRAS E URBANISMO
 LOCAL: Centro TRECCHO: Cont. da Rua Maria Augusta de Lima

TÍTULO: LEVANTAMENTO PLANIALTIMÉTRICO PROJETO PAVIMENTAÇÃO COM PARALELEPÍPEDO SEÇÕES TRANSVERSAIS DA EST: 00 A 05+10.519			
LEVANT.	Fco. SÁVIO	DES. Ido Aprioglio	PROJ. Tialison Romão
ESCALA	INDICADAS	DATA JUNHO. / 2021	FORMATO A2 (594x420)
REV.	0	FOLHA	01/02

ESTE DOCUMENTO É DE PROPRIEDADE DA PREFEITURA MUNICIPAL DE JARDIM DE ANGICOS-RN E NÃO PODE SER REPRODUZIDO OU USADO PARA QUALQUER FINALIDADE DIFERENTE DAQUELA PARA A QUAL ESTÁ SENDO FORNECIDO.

Apêndice 20 – Encargos Sociais – Rio Grande do Norte

RIO GRANDE DO NORTE						VIGÊNCIA A PARTIR DE 10/2020	
ENCARGOS SOCIAIS SOBRE A MÃO DE OBRA							
CÓDIGO	DESCRIÇÃO	COM DESONERAÇÃO		SEM DESONERAÇÃO			
		HORISTA %	MENSALISTA %	HORISTA %	MENSALISTA %		
GRUPO A							
A1	INSS	0,00%	0,00%	20,00%	20,00%		
A2	SESI	1,50%	1,50%	1,50%	1,50%		
A3	SENAI	1,00%	1,00%	1,00%	1,00%		
A4	INCRA	0,20%	0,20%	0,20%	0,20%		
A5	SEBRAE	0,60%	0,60%	0,60%	0,60%		
A6	Salário Educação	2,50%	2,50%	2,50%	2,50%		
A7	Seguro Contra Acidentes de Trabalho	3,00%	3,00%	3,00%	3,00%		
A8	FGTS	8,00%	8,00%	8,00%	8,00%		
A9	SECONCI	0,00%	0,00%	0,00%	0,00%		
A	Total	16,80%	16,80%	36,80%	36,80%		
GRUPO B							
B1	Repouso Semanal Remunerado	17,98%	Não incide	17,98%	Não incide		
B2	Feriados	4,28%	Não incide	4,28%	Não incide		
B3	Auxílio - Enfermidade	0,88%	0,67%	0,88%	0,67%		
B4	13º Salário	10,90%	8,33%	10,90%	8,33%		
B5	Licença Paternidade	0,07%	0,06%	0,07%	0,06%		
B6	Faltas Justificadas	0,73%	0,56%	0,73%	0,56%		
B7	Dias de Chuvas	1,77%	Não incide	1,77%	Não incide		
B8	Auxílio Acidente de Trabalho	0,11%	0,08%	0,11%	0,08%		
B9	Férias Gozadas	9,11%	6,97%	9,11%	6,97%		
B10	Salário Maternidade	0,03%	0,03%	0,03%	0,03%		
B	Total	45,86%	16,70%	45,86%	16,70%		
GRUPO C							
C1	Aviso Prévio Indenizado	5,11%	3,91%	5,11%	3,91%		
C2	Aviso Prévio Trabalhado	0,12%	0,09%	0,12%	0,09%		
C3	Férias Indenizadas	4,02%	3,07%	4,02%	3,07%		
C4	Depósito Rescisão Sem Justa Causa	3,56%	2,72%	3,56%	2,72%		
C5	Indenização Adicional	0,43%	0,33%	0,43%	0,33%		
C	Total	13,24%	10,12%	13,24%	10,12%		
GRUPO D							
D1	Reincidência de Grupo A sobre Grupo B	7,70%	2,81%	16,88%	6,15%		
D2	Reincidência de Grupo A sobre Aviso Prévio Trabalhado e Reincidência do FGTS sobre Aviso Prévio Indenizado	0,43%	0,33%	0,45%	0,35%		
D	Total	8,13%	3,14%	17,33%	6,50%		
TOTAL(A+B+C+D)		84,03%	46,76%	113,23%	70,12%		

Fonte: Informação Dias de Chuva – INMET

Cálculo de Volume por Comparação de Perfis: Terreno x Projeto

Estaca	Área Corte	Área Aterro	Semi-Dis.	Vol.Corte	Vol.Aterro
0	0,000	1,257			
			4,976	0,000	12,281
0+9,952	0,000	1,211			
			5,024	0,000	11,621
1	0,000	1,102			
			4,640	0,000	10,018
1+9,280	0,000	1,057			
			5,360	0,000	12,253
2	0,000	1,229			
			5,170	0,000	13,039
2+10,340	0,000	1,293			
			4,830	0,000	12,490
3	0,000	1,293			
			5,340	0,000	13,466
3+10,679	0,000	1,229			
			4,661	0,000	11,218
4	0,000	1,178			
			10,000	0,000	24,320
5	0,000	1,254			

	Corte	Aterro
Áreas	0,0000 m ²	12,103 m ²
Volumes	0,000 m ³	120,706 m ³

Cálculo de Volume por Comparação de Perfis: Terreno x Projeto

Estaca	Área Corte	Área Aterro	Semi-Dis.	Vol.Corte	Vol.Aterro
0	0,305	1,137			
			7,900	5,001	26,362
0+15,800	0,328	2,200			
			2,100	1,399	9,387
1	0,338	2,270			
			10,000	3,380	91,600
2	0,000	6,890			
			8,633	0,000	72,440
2+17,266	0,000	1,501			
			1,367	0,000	4,292
3	0,000	1,639			
			0,718	0,000	2,219
3+1,436	0,000	1,452			
			7,539	4,071	13,554
3+16,513	0,540	0,346			
			1,744	2,490	1,587
4	0,888	0,564			
			1,538	1,739	1,990
4+3,076	0,243	0,730			
			8,462	2,056	18,430
5	0,000	1,448			
			5,260	0,000	15,594
5+10,519	0,000	1,517			
			2,241	0,011	6,182
5+15,000	0,005	1,242			
			2,500	0,173	5,770
6	0,064	1,066			
			4,896	0,313	16,111
6+9,791	0,000	2,225			
			5,105	0,046	18,779
7	0,009	1,454			
			5,971	0,107	17,304
7+11,942	0,009	1,444			
			1,529	0,021	4,359
7+15,000	0,005	1,407			
			2,500	0,065	7,045
8	0,021	1,411			
			8,965	0,188	25,925
8+17,929	0,000	1,481			

	Corte	Aterro
Áreas	2,7550 m ²	33,424 m ²
Volumes	21,060 m ³	358,930 m ³