



COMISSÃO PERMANENTE DE LICITAÇÕES- CPL

AVISO DE LICITAÇÃO

AVISO DA TOMADA DE PREÇOS Nº 008/2022

A PRESIDENTE DA COMISSÃO PERMANENTE DE LICITAÇÃO DO MUNICÍPIO DE JARDIM DE ANGICOS/RN, torna público para conhecimento dos interessados que realizará no dia **28 de dezembro de 2022, às 14h00min**, na sala da Comissão Permanente de Licitação no endereço à Rua Pe. Saturnino de Jesus Bezerra, nº 68, Centro, Jardim de Angicos/RN, a sessão para o recebimento, abertura e julgamento dos documentos de habilitação e propostas de preços referentes a TOMADA DE PREÇOS Nº 008/2022 cujo objeto é **CONTRATAÇÃO DE EMPRESA ESPECIALIZADA EM SERVIÇOS DE ENGENHARIA PARA CONSTRUÇÃO DE BANHEIROS NA ZONA RURAL DE JARDIM DE ANGICOS, CONFORME ESPECIFICAÇÕES CONTIDAS NO PROJETO BÁSICO**. A quem interessar encontra-se à disposição, na sede da Prefeitura Municipal nos horários das 08h00min às 14h00min Edital e seus Anexos na íntegra, ou ainda pelo e-mail: cpl.jardimdeangicos@gmail.com.br ou através do link: <https://drive.google.com/drive/folders/1QxYIOFiCwiKqQxYkAlymDux6yTnRUyu?usp=share_link>. Qualquer informação poderá ser obtida no endereço e horário supracitado, bem como através do telefone/fax (84) 3535.0005

Jardim de Angicos/RN, 08 de dezembro de 2022.

AÉCIO DORNELLES FERNANDES
Presidente da CPL



COMISSÃO PERMANENTE DE LICITAÇÕES- CPL

EDITAL DE LICITAÇÃO TOMADA DE PREÇOS Nº 008/2022

PREÂMBULO

A Comissão Permanente de Licitações da Prefeitura Municipal de Jardim de Angicos/RN, designada por Portaria nº 250 de 06 de dezembro de 2022, do Exmo. Senhor Prefeito Municipal CARLOS ANDRÉ CÂMARA BEZERRA, torna público que está realizando processo licitatório, através da modalidade “TOMADA DE PREÇOS”, tipo “MENOR PREÇO GLOBAL”, de acordo com as especificações a seguir, nos termos da Lei Federal nº. 8.666, de 21 de junho de 1993; Lei Complementar nº 123, de 14 de dezembro de 2006 observadas às alterações posteriores introduzidas nos referidos diplomas legais, demais legislações pertinentes e, ainda, pelas cláusulas e condições deste Edital.

- a) A sessão de recebimento dos envelopes Nº 01 - “DOCUMENTAÇÃO” e Nº 02 - “PROPOSTA DE PREÇOS” será às **14h00min** do dia **28 de dezembro de 2022** na sala da Comissão Permanente de Licitação, localizada na Sede da Prefeitura Municipal de Jardim de Angicos/RN, com endereço à Rua Pe. Saturnino de Jesus Bezerra, 68, CEP: 59.544-000, Jardim de Angicos/RN;
- b) Caso a data prevista para a realização da presente licitação seja declarada feriado ou ponto facultativo, não havendo retificação da convocação, está se realizará no primeiro dia útil subsequente, no mesmo local e horário previstos.
- c) A abertura do envelope Nº 01 - “DOCUMENTAÇÃO” será às 14h00min, hora local.
- d) A abertura do ENVELOPE N.º 02 - “PROPOSTA DE PREÇOS”, poderá se dar no mesmo dia e local, ficando condicionada à desistência expressa de interposição de recursos de todos os participantes, conforme determina o inciso III, do artigo 43, da Lei Federal nº. 8.666/93 e suas posteriores atualizações.

1. DO OBJETO

1.1. Constitui objeto da presente licitação, sob a contratação de empresa para **CONTRATAÇÃO DE EMPRESA ESPECIALIZADA EM SERVIÇOS DE ENGENHARIA PARA CONSTRUÇÃO DE BANHEIROS NA ZONA RURAL DE JARDIM DE ANGICOS, CONFORME ESPECIFICAÇÕES CONTIDAS NO PROJETO BÁSICO**, de acordo com Anexo I (PROJETO BÁSICO DE ENGENHARIA), o qual contém as Especificação de Serviços, deste Edital.

1.2. Os serviços/obras objeto desta licitação deverá ser executados em total observância às normas estabelecidas pela Associação Brasileira de Normas Técnicas – ABNT e às especificações técnicas contidas no Anexo I deste Edital.



COMISSÃO PERMANENTE DE LICITAÇÕES- CPL

2. DOS RECURSOS FINANCEIROS, DA DOTAÇÃO ORÇAMENTÁRIA, E DO VALOR ESTIMADO

2.1. O valor orçado do serviço, pelo setor engenharia desta Prefeitura Municipal, para efeito de avaliação da aceitação e exequibilidade da Proposta de Preços, incluso os custos indiretos é de R\$ **359.901,55 (trezentos e cinquenta e nove mil, novecentos e um reais e cinquenta e cinco centavos)**, valor este que se estabelece como condição para a desclassificação das Propostas cujo valor global venha a ser a ele superior.

2.2. As despesas decorrentes da presente licitação correrão à conta de recursos CONVÊNIO Nº 831202/2016 – FUNDAÇÃO NACIONAL DE SAÚDE e contrapartida do município através de recursos próprios, pela seguinte dotação orçamentária especificada para o ano de 2022:

| FUNDO MUNICIPAL DE SAÚDE | | |
|--------------------------|-----------|---|
| Und. Orçamentária | 08.001 | FUNDO MUNICIPAL DE SAÚDE |
| Ação | 1059 | Construção de Unidades Sanitárias |
| Natureza | 4.4.90.51 | OBRAS E INSTALAÇÕES |
| Fonte | 16360000 | Outras Transferências de Convênios e Instrumentos Congêneres vinculados à Saúde |
| Fonte | 15001002 | Recursos não Vinculados de Impostos - Despesas com ações e serviços públicos de saúde |
| Fonte | 16010000 | Transf. Fundo a Fundo de Rec. do SUS prov. do Governo Federal - Bloco de Estruturação da Rede de Serviços Públicos de Saúde |
| Fonte | 16310000 | Transferências do Governo Federal referentes a Convênios e Instrumentos Congêneres vinculados à Saúde |
| Região | 001 | Jardim de Angicos/RN |

3. DO PRAZO DE EXECUÇÃO E DOS ANEXOS DO EDITAL

3.1. Os serviços/obras deverão ser executados e concluídos no prazo de **120 (cento e vinte) dias**, de acordo com o cronograma físico-financeiro, incluído neste mesmo prazo, a mobilização. O prazo se inicia a partir da expedição da Ordem de Serviços e Mobilização, emitida pela CONTRATANTE e ciência da CONTRATADA.

3.2. Os eventuais períodos de paralisação dos serviços/obras serão autorizados pela CONTRATANTE, devidamente justificados, e o cronograma físico-financeiro ajustado aos dias de efetiva execução dos serviços/obras.

3.3. A execução dos serviços deverá respeitar, com rigor, todas as especificações e condições técnicas apresentadas nos anexos e que fazem parte integral deste edital, a saber:

3.3.1. Anexo I – Projeto Básico de Engenharia;



COMISSÃO PERMANENTE DE LICITAÇÕES- CPL

- 3.3.2. Anexo II – Modelo de Declarações;
- 3.3.3. Anexo III - Modelo de Carta de Credenciamento;
- 3.3.4. Anexo IV - Proposta de Preços
- 3.3.5. Anexo V - Minuta do Contrato
- 3.3.6. Anexo VI – Termo de Desistência
- 3.3.7. Anexo VII - Modelo de Declaração de Microempresas ou Empresas de Pequeno Porte

4. CONDIÇÕES E RESTRIÇÕES DE PARTICIPAÇÃO

4.1. Poderão participar deste certame empresas interessadas do ramo de atividade pertinente ao objeto da contratação, autorizadas na forma da lei, que atendam às exigências do edital.

4.2. Não será permitida a participação:

- 4.2.1. De empresas reunidas em consórcios.
- 4.2.2. De empresas declaradas inidôneas por ato do Poder Público e não reabilitadas, em quaisquer de seus órgãos descentralizados, de acordo com o previsto no inciso IV, do artigo 87, da Lei Federal nº 8.666/93 e suas posteriores alterações.
- 4.2.3. Enquadradas nas disposições do art. 9º, da Lei Federal nº 8.666/93 e suas posteriores alterações.
- 4.2.4. Impedidas de licitar ou contratar com esta Prefeitura Municipal.
- 4.2.5. Empresas das quais participe, seja a que título for, servidor público municipal desta Prefeitura.
- 4.2.6. Sociedade Estrangeira que não funcione no país.

5. DA FORMA DE APRESENTAÇÃO DOS ENVELOPES

5.1. No dia, hora e local indicados no preâmbulo deste Edital, as licitantes deverão entregar separadamente, em envelopes fechados e lacrados, rubricados no fecho e identificados com o nome do licitante e contendo em suas partes externas e frontais, em caracteres destacados, os seguintes dizeres:

| |
|--|
| <p>ENVELOPE Nº 01 – “DOCUMENTAÇÃO” PREFEITURA MUNICIPAL DE JARDIM DE ANGICOS/RN TOMADA DE PREÇOS Nº __/____ (Razão social da licitante, CNPJ e endereço completo)</p> |
|--|



COMISSÃO PERMANENTE DE LICITAÇÕES- CPL

ENVELOPE Nº 02 – “PROPOSTA DE PREÇOS”

PREFEITURA MUNICIPAL DE JARDIM DE ANGICOS/RN

TOMADA DE PREÇOS PÚBLICA N.º __/____

(Razão social da licitante, CNPJ e endereço completo)

6. DO CREDENCIAMENTO

6.1. A interessada na Licitação poderá fazer-se representar por pessoa que não seja sócio-gerente ou diretor, mediante carta de credenciamento, em papel timbrado com firma reconhecida em cartório, instrumento público ou particular (procuração com firma reconhecida em cartório), com menção expressa de que lhe confere amplos poderes, inclusive para recebimento de intimações e decisão sobre a desistência ou não de recursos contra a habilitação ou inabilitação.

6.1.1. A carta de credenciamento, procuração ou documento mencionado supra, deverá vir acompanhada de **Cópia autenticada**:

- a) **De documento oficial de identificação do representante;**
- b) **Ato (s) Constitutivo(s) da empresa**, comprovando que a representação foi autorizada por pessoa competente a fazê-lo;
- c) **De documento oficial de identificação e CPF de todos os sócios.**

6.1.2. Caso a licitante não pretenda enviar pessoa credenciada ou procuradora, conforme o item 7.1, para representá-las na abertura dos envelopes, as mesmas poderão apresentar **declaração** em impresso timbrado e firmado por seu representante legal, com **firma reconhecida**, de que desistem formalmente de qualquer recurso contra sua inabilitação ou contra a habilitação das demais licitantes. Conforme anexo IX do edital.

6.2. Quando a empresa se fizer representar na licitação por seu Diretor ou um dos Sócios, deverá apresentar **cópia autenticada** e atual de:

- a) Seu(s) Ato(s) Constitutivo(s);
- b) **De documento oficial de identificação e CPF de todos os sócios.**

6.3. A não apresentação do credenciamento não implica a inabilitação das licitantes, mas a impede de discordar das decisões tomadas pela Comissão Municipal de Licitações na sessão de abertura dos envelopes.

6.4. Tratando-se de licitante que se enquadra nos termos do Art. 3º da Lei Complementar nº. 123, de 14 de dezembro de 2006, quando for o caso, sendo considerada microempresa ou empresa de pequeno porte e recebendo, portanto, tratamento diferenciado e simplificando na forma definida pela legislação vigente; feita mediante apresentação da declaração expressa da licitante.

6.4.1. A falta da declaração citada no item anterior implicará na não comprovação da condição de ME ou EPP para esse certame, concorrendo a referida licitante em igualdade de condições com as demais participantes.

6.5. Os documentos a que se referem a este deverão ser apresentados fora dos envelopes.



COMISSÃO PERMANENTE DE LICITAÇÕES- CPL

7. DO CERTIFICADO DE REGISTRO CADASTRAL (CRC), EMITIDO PELA PREFEITURA MUNICIPAL

7.1. Somente poderão participar do presente certame as empresas que possuírem Certificado de Registro Cadastral (CRC), emitido por esta **PREFEITURA MUNICIPAL**.

7.2. Para que as LICITANTES não cadastradas possam participar da presente licitação, as mesmas deverão se dirigir ao Setor de Licitações da Prefeitura Municipal, **até o 3º (terceiro) dia útil anterior à data limite do recebimento das propostas. Requerem a emissão do CRC.**

7.2.1. Para a emissão do CRC documentação exigida deverá satisfazer os artigos 28, 29 e 31, da Lei nº 8.666/93 e suas posteriores atualizações, BEM COMO O EDITAL DE CONVOCAÇÃO PARA CADASTRO DE FORNECEDORES, devidamente publicado no Diário Oficial dos Municípios – FEMURN.

8. DOS DOCUMENTOS NECESSÁRIOS PARA HABILITAÇÃO

8.1. TODAS AS LICITANTES deverão apresentar o CRC - Certificado de Registro Cadastral emitido por esta PREFEITURA MUNICIPAL original ou cópia assinado pela Presidente da CPL, para o ramo de atividade pertinente e compatível com o objeto da licitação, no ENVELOPE Nº 01, juntamente com os seguintes documentos:

8.1.1. RELATIVOS À HABILITAÇÃO JURÍDICA:

8.1.1.1. Cédula de Identidade e CPF de todos do(s) titular(es)/sócio(s);

8.1.1.2. No caso de empresário individual: inscrição no Registro Público de Empresas Mercantis, a cargo da Junta Comercial da respectiva sede;

8.1.1.3. No caso de sociedade empresária ou empresa individual de responsabilidade limitada - EIRELI: ato constitutivo, estatuto ou contrato social em vigor, devidamente registrado na Junta Comercial da respectiva sede;

8.1.1.4. Inscrição no Registro Público de Empresas Mercantis onde opera, com averbação no Registro onde tem sede a matriz, no caso de ser o participante sucursal, filial ou agência;

8.1.1.5. No caso de sociedade simples: inscrição do ato constitutivo no Registro Civil das Pessoas Jurídicas do local de sua sede, acompanhada de prova da indicação dos seus administradores;

8.1.1.6. No caso de empresa ou sociedade estrangeira em funcionamento no País: decreto de autorização;

8.2. Os documentos acima deverão estar acompanhados de todas as alterações ou da consolidação respectiva, quando houver;

8.2.1. RELATIVOS REGULARIDADE FISCAL E TRABALHISTA:

8.2.1.1. Inscrição no Cadastro Nacional de Pessoas Jurídicas (CNPJ/MF).



COMISSÃO PERMANENTE DE LICITAÇÕES- CPL

8.2.1.2. Prova de inscrição no cadastro de contribuintes estadual ou municipal, se houver, relativo ao domicílio ou sede da Licitante, pertinente ao seu ramo de atividade e compatível com o objeto contratual;

8.2.1.3. Certidão Conjunta Negativa, ou Certidão Conjunta Positiva, com efeitos de Negativa de Débitos relativos aos Tributos Federais e à Dívida Ativa da União, emitida pela Secretaria da Receita Federal do Ministério da Fazenda comprovando sua regularidade para com a Fazenda Federal, abrangendo as Contribuições Federais e às de Terceiros (INSS);

8.2.1.4. Certidão Negativa ou Certidão Positiva, com efeitos de Negativa, emitida pelo Estado relativa ao domicílio da Licitante, pertinente ao seu ramo de atividade e compatível com o objeto contratual, ou seja, atinente aos Débitos Estaduais, comprovando sua regularidade para com a Fazenda Estadual;

8.2.1.5. Certidão Negativa ou Certidão Positiva, com efeitos de Negativa, emitida pelo Município relativo ao domicílio ou sede da Licitante, pertinente ao seu ramo de atividade e compatível com o objeto contratual, ou seja, atinente ao Imposto Sobre os Serviços de Qualquer Natureza e sua respectiva Dívida Ativa, comprovando sua regularidade para com a Fazenda Municipal;

8.2.1.6. Certidão de Regularidade do FGTS – CRF, emitida pela Caixa Econômica Federal – CEF, comprovando sua regularidade perante o Fundo de Garantia por Tempo de Serviço.

8.2.1.7. Prova de Regularidade com a Justiça do Trabalho - Certidão Negativa de Débito Trabalhista (CNDT), conforme Lei nº 12.440, de 07 de julho de 2011.

8.2.2. Das microempresas e empresas de pequeno porte:

a) As Microempresas e Empresas de Pequeno Porte, por ocasião da participação neste certame, deverão apresentar toda a documentação exigida para efeito de comprovação de regularidade fiscal e trabalhista, mesmo que está presente alguma restrição.

b) Havendo alguma restrição na comprovação da regularidade fiscal e trabalhista, será assegurado o prazo de cinco dias úteis, cujo termo inicial corresponderá ao momento em que a proponente for declarada vencedora do certame, prorrogáveis por igual período, a critério da Administração Pública, para a regularização da documentação, pagamento ou parcelamento do débito e emissão de eventuais certidões negativas ou positivas com efeito de certidão negativa.

c) A não regularização da documentação relativa à Regularidade Fiscal, no caso de ME ou EPP, no prazo previsto no item anterior, implicará na decadência do direito à contratação, sem prejuízo das sanções previstas no art. 81, da Lei 8.666/1993, sendo facultado à Administração convocar as Licitantes remanescentes, na ordem de classificação, para a assinatura do Contrato, nas mesmas condições da primeira, inclusive quanto ao preço, ou revogar a licitação.



COMISSÃO PERMANENTE DE LICITAÇÕES- CPL

8.2.3. RELATIVO A QUALIFICAÇÃO TÉCNICA

8.2.3.1. Certidão de registro da Licitante no Conselho Regional de Engenharia e Agronomia – CREA e/ou no Conselho de Arquitetura e Urbanismo – CAU do Estado de sua sede ou do seu domicílio, válida na data de abertura de certame indicado no preâmbulo deste edital.

8.2.3.2. Comprovação, na data prevista para entrega da proposta, que possui em seu quadro permanente, profissional de nível superior ou outro devidamente reconhecido pelo CREA/CAU, mediante CTPS/registo funcional, quadro societário ou contrato de prestação de serviços;

8.2.3.3. Certidão de registro do(s) Profissional(is) da pertencentes ao quadro da licitante no Conselho Regional de Engenharia e Agronomia – CREA e/ou no Conselho de Arquitetura e Urbanismo – CAU do Estado de sua sede ou do seu domicílio.

8.2.3.4. Comprovação da capacitação técnico-profissional, mediante apresentação de Certidão de Acervo Técnico – CAT, expedida pelo CREA ou CAU da região pertinente, nos termos da legislação aplicável, em nome do(s) responsável(is) técnico(s) e/ou membros da equipe técnica que participarão da obra, que demonstre a Anotação de Responsabilidade Técnica - ART ou o Registro de Responsabilidade Técnica - RRT, relativo à execução dos serviços que compõem as parcelas de maior relevância técnica e valor significativo da contratação.

8.2.3.5. Acervo técnico do profissional engenheiro civil a ser apresentado deverá registrar a execução referente aos serviços similares compatíveis com a planilha orçamentária do objeto da licitação.

8.2.3.6. **ATESTADO DE VISITA TÉCNICA: A Visita Técnica é facultativa.**

8.2.3.6.1. As Proponentes interessadas em participar desta licitação poderão facultativamente, realizar visita técnica no local de execução da obra, desde que previamente agendada.

8.2.3.6.2. As despesas decorrentes da visita, bem como as demais incorridas na fase de elaboração da proposta, correrão por conta da empresa interessada, sem qualquer direito à indenização reembolso ou compensação a qualquer título.

8.2.3.6.3. O empreendimento a ser realizada é de grande complexidade, sob inteira responsabilidade da contratada, devendo entregar o empreendimento em perfeitas condições de operação, portanto, não poderá a licitante alegar desconhecer o local da obra, posteriormente. É de inteira responsabilidade da Proponente a verificação “*in loco*” das dificuldades e dimensionamento dos dados necessários à apresentação da Proposta.

8.2.3.6.4. A não verificação dessas dificuldades não poderá ser avocada no desenrolar dos trabalhos como fonte de alteração dos termos contratuais estabelecidos.

8.2.3.7. *O atestado de vistoria poderá ser substituído por declaração emitida pelo licitante em que conste que conhece as condições locais para execução do objeto e que tem pleno conhecimento das condições e peculiaridades inerentes à natureza do trabalho, assumindo total responsabilidade por este fato e que não utilizará deste para quaisquer questionamentos futuros que ensejem desavenças técnicas ou financeiras com a contratante.*



COMISSÃO PERMANENTE DE LICITAÇÕES- CPL

8.2.3.8. **Declaração** do licitante, de que recebeu todos os documentos necessários ao esclarecimento de sua participação no certame e de que tomou conhecimento de todas as informações para o cumprimento das obrigações objeto desta licitação.

8.2.4. QUALIFICAÇÃO ECONÔMICO-FINANCEIRA

8.2.4.1. Certidão negativa de falência ou recuperação judicial expedida pelo distribuidor da sede do licitante;

8.2.4.1.1. No caso de certidão positiva de recuperação judicial ou extrajudicial, o licitante deverá apresentar a comprovação de que o respectivo plano de recuperação foi acolhido judicialmente, na forma do art. 58, da Lei n.º 11.101, de 09 de fevereiro de 2005, sob pena de inabilitação, devendo, ainda, comprovar todos os demais requisitos de habilitação.

8.2.4.2. Balanço patrimonial e demonstrações contábeis do último exercício social, já exigíveis e apresentados na forma da Lei, **acompanhados dos termo de abertura e de encerramento do Livro Diário do qual foi extraído**, que comprovem a boa situação financeira da empresa, devidamente registrado na Junta Comercial, também admitida a autenticação pelo Sistema Público de Escrituração Digital – SPED, mediante apresentação do comprovante de autenticação digital, vedada a sua substituição por balancetes ou balanços provisórios, podendo ser atualizados por índices oficiais quando encerrado há mais de 3 (três) meses da data de apresentação da Proposta.

8.2.4.2.1. No caso de empresa constituída no exercício social vigente, admite-se a apresentação de balanço patrimonial e demonstrações contábeis referentes ao período de existência da sociedade;

8.2.4.2.2. É admissível o balanço intermediário, se decorrer de lei ou contrato/estatuto social.

8.2.4.3. Comprovação da boa situação financeira da empresa mediante obtenção de índices de Liquidez Geral (LG), Solvência Geral (SG) e Liquidez Corrente (LC), superiores a 1 (um), obtidos pela aplicação das seguintes fórmulas:

$$LG = \frac{\text{Ativo Circulante} + \text{Realizável a Longo Prazo}}{\text{Passivo Circulante} + \text{Passivo Não Circulante}}$$

$$SG = \frac{\text{Ativo Total}}{\text{Passivo Circulante} + \text{Passivo Não Circulante}}$$

$$LC = \frac{\text{Ativo Circulante}}{\text{Passivo Circulante}}$$

8.2.4.4. O licitante que apresentar índices econômicos iguais ou inferiores a 1 (um) em qualquer dos índices de Liquidez Geral, Solvência Geral e Liquidez Corrente deverá comprovar que possui (capital mínimo ou patrimônio líquido) equivalente a 10% (dez por cento) do valor total estimado da contratação ou do item pertinente.



COMISSÃO PERMANENTE DE LICITAÇÕES- CPL

8.2.5. DECLARAÇÕES

- a) Declaração de que não emprega menores de 18 (dezoito) anos para trabalho noturno, perigoso ou insalubre e menor de 16 (dezesesseis) anos para trabalho de qualquer natureza, salvo na condição de aprendiz, a partir de 14 (quatorze) anos, conforme disposto no inciso XXXIII, do Art 7º, da Constituição Federal.
- b) Declaração de inexistência de Fatos Impeditivos assinada por sócio, dirigente, proprietário ou procurador da licitante, com o número da identidade do declarante;
- c) Declaração de conhecimento e aceitação de todos os termos do Edital;
- d) Declaração que não possui em seu quadro societário servidor público da ativa, ou empregado de empresa pública ou de sociedade de economia mista conforme modelo em anexo II.
- e) Declaração de pleno atendimento aos requisitos de habilitação;
- f) Declaração CNAE.

NOTAS EXPLICATIVAS

8.3. Os documentos relativos à habilitação, mencionados neste edital, deverão ser apresentados dentro do ENVELOPE N° 01 - “DOCUMENTAÇÃO” devendo estes serem apresentados em original, ou por qualquer processo de cópia. No caso de cópias ilegíveis ou em caso de dúvida quanto à veracidade das informações apresentadas, a comissão poderá promover as diligências necessárias para esclarecer ou complementar a instrução do processo, conforme Acórdão 2036/2022 – TCU.

8.4. Não serão aceitos documentos com indicação de CNPJ/CPF diferentes, salvo aqueles legalmente permitidos.

8.4.1. Se o licitante for a matriz, todos os documentos deverão estar em nome da matriz, e se o licitante for a filial, todos os documentos deverão estar em nome da filial, exceto aqueles documentos que, pela própria natureza, comprovadamente, forem emitidos somente em nome da matriz.

8.4.2. Serão aceitos registros de CNPJ de licitante matriz e filial com diferenças de números de documentos pertinentes ao CND e ao CRF/FGTS, quando for comprovada a centralização do recolhimento dessas contribuições.

8.5. Os prazos de validade dos documentos apresentados na habilitação serão os neles inseridos.

8.6. No caso de algum documento vir sem prazo de validade somente serão considerados válidos os consultados nos últimos 90 (noventa) dias.

9. DA INABILITAÇÃO

9.1. Será inabilitada a LICITANTE que:

9.1.1. Não apresentar Certificado de Registro Cadastral (CRC) válido na data marcada neste edital para o recebimento dos envelopes de Habilitação e Proposta de Preços;



COMISSÃO PERMANENTE DE LICITAÇÕES- CPL

9.1.2. Não apresentarem a documentação conforme estabelecido no item 8 e seus subitens, do presente edital;

9.1.3. Não obedecerem às condições constantes neste edital para sua habilitação no certame

9.1.4. Apresentarem documentos de habilitação ou proposta de preços através de fax ou e-mail;

10. DA FORMA DE APRESENTAÇÃO DA PROPOSTA DE PREÇOS

10.1. A proposta de preço, apresentada no envelope nº 2, será redigida no idioma pátrio, impressa, rubricada em todas as suas páginas e ao final firmada pelo representante legal da empresa licitante, sem emendas, entrelinhas ou ressalvas, devendo conter, **sob pena de desclassificação da proposta**, os elementos constantes no ANEXO IV – PROPOSTA DE PREÇOS (MODELO) além de:

10.1.1. a razão social e CNPJ da empresa licitante;

10.1.2. descrição do objeto de forma clara, observadas as especificações constantes do Projeto Básico e demais documentos técnicos anexos;

10.1.3. preços unitários e valor global da proposta, em algarismo, expresso em moeda corrente nacional (real), de acordo com os preços praticados no mercado, considerando o modelo de Planilha Orçamentária anexo ao Edital, e ainda deverá apresentar:

10.1.4. Planilha de Custos e Formação de Preços;

10.1.4.1. Planilha de custos unitário de todos os insumos das composições principais e auxiliares;

10.1.4.2. Na composição dos preços unitários o licitante deverá apresentar discriminadamente as parcelas relativas à mão de obra, materiais, equipamentos e serviços;

10.1.4.3. Nos preços cotados deverão estar incluídos custos operacionais, encargos previdenciários, trabalhistas, tributários, comerciais e quaisquer outros que incidam direta ou indiretamente na execução do objeto e todos os insumos que os compõem, tais como despesas com impostos, taxas, fretes, seguros e quaisquer outros que incidam na contratação do objeto;

10.1.4.4. Todos os dados informados pelo licitante em sua planilha deverão refletir com fidelidade os custos especificados e a margem de lucro pretendida;

10.1.4.5. Não se admitirá, na proposta de preços, custos identificados mediante o uso da expressão "verba" ou de unidades genéricas.

10.1.5. Cronograma físico-financeiro, conforme projeto básico anexo a este edital;

10.1.5.1. O cronograma físico-financeiro proposto pelo licitante deverá observar o cronograma de desembolso máximo por período constante do Projeto Básico, bem como indicar os serviços pertencentes ao caminho crítico da obra.

10.1.6. Benefícios e Despesas Indiretas - BDI, detalhando todos os seus componentes, inclusive em forma percentual, conforme modelo anexo ao Edital;

10.1.7. Composição de encargos sociais.



COMISSÃO PERMANENTE DE LICITAÇÕES- CPL

10.1.7.1. As empresas optantes pelo Simples Nacional deverão apresentar os percentuais de ISS, PIS e COFINS, discriminados na composição do BDI, compatíveis com as alíquotas a que estão obrigadas a recolher, conforme previsão contida na Lei Complementar 123/2006.

10.1.7.2. A composição de encargos sociais das empresas optantes pelo Simples Nacional não poderá incluir os gastos relativos às contribuições que estão dispensadas de, conforme dispõe o art. 13, § 3º, da referida Lei Complementar

10.1.7.3. Planilha de composições principais

10.1.8. Prazo de validade da proposta de 90 (noventa) dias, a contar da data de abertura do certame.

10.2. Todas as especificações do objeto contidas na proposta vinculam a Contratada.

10.2.1. A Contratada deverá arcar com o ônus decorrente de eventual equívoco no dimensionamento dos quantitativos de sua proposta, inclusive quanto aos custos variáveis decorrentes de fatores futuros e incertos, tais como os valores providos com o quantitativo de vale transporte, devendo complementá-los, caso o previsto inicialmente em sua proposta não seja satisfatório para o atendimento do objeto da licitação, exceto quando ocorrer algum dos eventos arrolados nos incisos do §1º do artigo 57 da Lei nº 8.666, de 1993.

10.2.1.1. Caso o eventual equívoco no dimensionamento dos quantitativos se revele superior às necessidades da contratante, a Administração deverá efetuar o pagamento seguindo estritamente as regras contratuais de faturamento dos serviços demandados e executados, concomitantemente com a realização, se necessário e cabível, de adequação contratual do quantitativo necessário, com base na alínea "b" do inciso I do art. 65 da Lei n. 8.666/93.

10.3. Independentemente do percentual de tributo inserido na planilha, no pagamento dos serviços, serão retidos na fonte os percentuais estabelecidos na legislação vigente.

10.4. Erros no preenchimento da planilha não constituem motivo para a desclassificação da proposta.

10.4.1. A planilha poderá ser ajustada pelo licitante, no prazo indicado pela Comissão, desde que não haja majoração do preço proposto.

10.5. A apresentação das propostas implica obrigatoriedade do cumprimento das disposições nelas contidas, em conformidade com o que dispõe o Projeto Básico, assumindo o proponente o compromisso de executar o objeto nos seus termos, bem como de fornecer os materiais, equipamentos, ferramentas e utensílios necessários, em quantidades e qualidades adequadas à perfeita execução contratual, promovendo, quando requerido, sua substituição.

10.6. Os preços ofertados, serão de exclusiva responsabilidade do licitante, não lhe assistindo o direito de pleitear qualquer alteração, sob alegação de erro, omissão ou qualquer outro pretexto.

11. DO PROCEDIMENTO E DO JULGAMENTO

11.1. O presente certame será processado e julgado Comissão de Licitação.



COMISSÃO PERMANENTE DE LICITAÇÕES- CPL

11.2. No dia, hora e local designados neste Edital, em ato público, na presença dos licitantes, a Comissão Permanente de Licitação receberá, de uma só vez, os Envelopes nº 01 e nº 02, que serão rubricados pela mesma e pelos representantes presentes na sessão, devidamente credenciados.;

11.2.1. Os atos públicos poderão ser assistidos por qualquer pessoa, mas somente deles participarão ativamente os licitantes ou representantes credenciados, não sendo permitida a intercomunicação entre eles, nem atitudes desrespeitosas ou que causem tumultos e perturbem o bom andamento dos trabalhos.

11.3. Após a entrega dos envelopes pelas licitantes não serão aceitos quaisquer adendos, acréscimos, supressões ou esclarecimentos sobre o conteúdo dos mesmos, tampouco quaisquer providências posteriores tendentes a sanar falhas ou omissões, não podendo os mesmos ser devolvidos após sua entrega.

11.3.1. A Comissão não se responsabilizará por qualquer tipo de atraso, nem por envelopes enviados pelo correio e não entregues em tempo hábil na Seção de Licitação.

11.4. Após a abertura do **ENVELOPE Nº 01 - "DOCUMENTAÇÃO"**, os documentos nele contidos serão analisados e rubricados pelos membros da Comissão e pelos representantes presentes na sessão, devidamente credenciados;

11.4.1. A Sessão poderá ser suspensa para que os documentos sejam examinados pela Comissão de Licitação, e, não sendo possível a sua continuidade no mesmo dia, a Comissão marcará nova data para prosseguimento, mediante publicação de aviso na imprensa oficial do Município, bem como no sítio desta Prefeitura Municipal.

11.4.2. Sendo a sessão suspensa para análise da documentação do Envelope Nº 01 - "DOCUMENTAÇÃO", o resultado das habilitações/inabilitações será publicado na imprensa Oficial do Município, para os efeitos recursais de que trata o inciso III, do artigo 43, da Lei Federal nº 8.666/93 e suas posteriores atualizações.

11.4.3. Não sendo necessária a suspensão da sessão, após análise do Envelope Nº 01 - "DOCUMENTAÇÃO" os licitantes serão declarados habilitados/inabilitados, concedendo, a seguir, prazo para recurso e, havendo desistência expressa de interposição de recursos de todos os participantes, conforme determina o inciso III, do artigo 43, da Lei Federal nº. 8.666/93, será dada continuidade à sessão

11.4.4. Após o procedimento de verificação da documentação de habilitação, os Envelopes nº 02 - Proposta de Preços dos licitantes habilitados serão abertos, na mesma sessão, desde que todos os licitantes tenham desistido expressamente do direito de recorrer, ou em ato público especificamente marcado para este fim, após o regular decurso da fase recursal.

11.4.5. Ao licitante inabilitado será devolvido o respectivo Envelope nº 02, sem ser aberto, depois de transcorrido o prazo legal sem interposição de recurso ou de sua desistência, ou da decisão desfavorável do recurso.



COMISSÃO PERMANENTE DE LICITAÇÕES- CPL

11.4.6. Não ocorrendo a desistência expressa de todos os licitantes, quanto ao direito de recorrer, os Envelopes nº 02 - Proposta de Preços serão rubricados pelos licitantes presentes ao ato e mantidos invioláveis até a posterior abertura.

11.4.7. Ultrapassada a fase de habilitação e abertas as propostas, não cabe desclassificar o licitante por motivo relacionado com a habilitação, salvo em razão de fatos supervenientes ou só conhecidos após o julgamento.

11.5. As propostas de preços dos licitantes habilitados serão então julgadas, conforme item próprio deste Instrumento Convocatório.

11.5.1. Caso a Comissão julgue necessário poderá enviar as propostas para análise de parecer técnico dos setores competentes.

11.6. Se todos os licitantes forem inabilitados ou todas as propostas forem desclassificadas, a Comissão Permanente de Licitação poderá fixar o prazo de 08 (oito) dias úteis para a apresentação de nova documentação ou proposta, escoimadas das causas que as inabilitaram ou desclassificaram.

11.7. Em todos os atos públicos, serão lavradas atas circunstanciadas, assinadas pelos membros da Comissão e pelos representantes credenciados e licitantes presentes, devendo toda e qualquer declaração e impugnação constar, obrigatoriamente, da mesma.

11.8. Será considerado inabilitado o licitante que:

11.8.1. Não apresentar a documentação estabelecida ou a apresenta-las em desconformidade com o item 9 do presente Edital e, ainda, não obedecer às condições constantes neste Edital para sua habilitação no certame.

11.8.2. Não apresentar os documentos exigidos por este Instrumento Convocatório no prazo de validade;

11.8.3. Incluir a proposta de preços no Envelope nº 01.

11.9. Constatada a existência de alguma restrição no que tange à regularidade fiscal de microempresa, empresa de pequeno porte ou sociedade cooperativa, a mesma terá o prazo de 5 (cinco) dias úteis para a regularização da documentação, a realização do pagamento ou parcelamento do débito e a emissão de eventuais certidões negativas ou positivas com efeito de certidão negativa. O prazo para regularização fiscal será contado a partir da divulgação do resultado do julgamento das propostas e poderá ser prorrogado por igual período a critério da administração pública, quando requerida pelo licitante, mediante apresentação de justificativa.

11.10. A não regularização fiscal no prazo previsto no subitem anterior acarretará a inabilitação do licitante, sem prejuízo das sanções previstas no art. 87 da Lei nº 8.666, de 1993, sendo facultado à administração pública convocar os licitantes remanescentes, na ordem de classificação, ou revogar a licitação.

11.11. A intimação dos atos de habilitação ou inabilitação dos licitantes será feita mediante publicação na imprensa oficial, salvo se presentes os prepostos dos licitantes no ato público em que



COMISSÃO PERMANENTE DE LICITAÇÕES- CPL

foi adotada a decisão, caso em que a intimação será feita por comunicação direta aos interessados e lavrada em ata.

11.12. Transcorrido o prazo recursal e analisados os recursos eventualmente interpostos, a Comissão encaminhará os autos para a homologação e adjudicação pelo Chefe do Executivo, que será publicada.

11.12.1. As intenções de recursos deverão ser redigidas a próprio punho pelos representantes das licitantes, as quais serão apenas as suas respectivas atas.

11.12.2. O resultado do Julgamento de Habilitação/Inabilitação e do Julgamento e Classificação/Desclassificação das Propostas serão publicadas na imprensa oficial do Município.

12. DO JULGAMENTO DAS PROPOSTAS

12.1. O critério de julgamento será o **MENOR PREÇO GLOBAL**

12.2. Na data da abertura dos envelopes contendo as propostas, serão rubricados os documentos pelos membros da Comissão de Licitação e pelos representantes legais das entidades licitantes. A Comissão, caso julgue necessário, poderá suspender a reunião para análise das mesmas.

12.2.1. Caso julgue necessário a comissão solicitará análise técnica do setor competente, para que este emita parecer técnico circunstanciado sobre a aceitabilidade das propostas.

12.3. A Comissão de Licitação verificará as propostas apresentadas, desclassificando desde logo aquelas que não estejam em conformidade com os requisitos estabelecidos neste Edital.

12.4. Não será considerada qualquer oferta ou vantagem não prevista neste Edital, para efeito de julgamento da proposta.

12.5. As propostas serão classificadas em ordem crescente de preços propostos.

12.6. A Comissão de Licitação verificará o porte das empresas licitantes classificadas. Havendo microempresas, empresas de pequeno porte participantes, proceder-se-á à comparação com os valores da primeira colocada, se esta for empresa de maior porte, para o fim de aplicar-se o disposto nos arts. 44 e 45 da LC nº 123, de 2006, regulamentada pelo Decreto nº 8.538, de 2015.

12.6.1. Nessas condições, as propostas de microempresas, empresas de pequeno porte que se encontrarem na faixa de até 10% (dez por cento) acima da proposta de menor preço serão consideradas empatadas com a primeira colocada.

12.6.2. A melhor classificada nos termos do item anterior terá o direito de encaminhar uma última oferta para desempate, obrigatoriamente em valor inferior ao da primeira colocada, no prazo de **30 (trinta) minutos**, caso esteja presente na sessão ou no prazo de **02 (dois) dias**, contados da comunicação da Comissão de Licitação, na hipótese de ausência. Neste caso, a oferta deverá ser escrita e assinada para posterior inclusão nos autos do processo licitatório.

12.6.3. Caso a microempresa, empresa de pequeno porte melhor classificada desista ou não se manifeste no prazo estabelecido, serão convocadas as demais licitantes microempresas, empresas



COMISSÃO PERMANENTE DE LICITAÇÕES- CPL

de pequeno porte que se encontrem naquele intervalo de 10% (dez por cento), na ordem de classificação, para o exercício do mesmo direito, nos mesmos prazos estabelecidos no subitem anterior.

12.7. Caso sejam identificadas propostas de preços idênticos de microempresa, empresa de pequeno porte ou sociedade cooperativa empatadas na faixa de até 10% (dez por cento) sobre o valor cotado pela primeira colocada, a Comissão de Licitação convocará os licitantes para que compareçam ao sorteio na data e horário estipulados, para que se identifique aquela que primeiro poderá reduzir a oferta.

12.8. Havendo êxito no procedimento de desempate, será elaborada a nova classificação das propostas para fins de aceitação do valor ofertado. Não sendo aplicável o procedimento, ou não havendo êxito na aplicação deste, prevalecerá a classificação inicial.

12.9. Persistindo o empate, será assegurada preferência, sucessivamente, aos bens e serviços:

12.9.1. produzidos no País;

12.9.2. produzidos ou prestados por empresas brasileiras;

12.9.3. produzidos ou prestados por empresas que invistam em pesquisa e no desenvolvimento de tecnologia no País.

12.9.4. produzidos ou prestados por empresas que comprovem cumprimento de reserva de cargos prevista em lei para pessoa com deficiência ou para reabilitado da Previdência Social e que atendam às regras de acessibilidade previstas na legislação.

12.10. Esgotados todos os demais critérios de desempate previstos em lei, a escolha do licitante vencedor ocorrerá por meio de sorteio, para o qual os licitantes habilitados serão convocados.

12.11. Quando todos os licitantes forem desclassificados, a Comissão de Licitação poderá fixar o prazo de 8 (oito) dias úteis para a apresentação de novas propostas, escoimadas das causas de desclassificação.

12.12. Será desclassificada a proposta que:

12.12.1. não estiver em conformidade com os requisitos estabelecidos neste edital e anexos;

12.12.2. contiver vício insanável ou ilegalidade;

12.12.3. não apresentar as especificações técnicas exigidas no projeto básico ou anexos;

12.12.4. Apresentar, na composição de seus preços:

12.12.4.1. taxa de Encargos Sociais ou taxa de B.D.I. inverossímil;

12.12.4.2. custo de insumos em desacordo com os preços de mercado;

12.12.4.3. quantitativos de mão-de-obra, materiais ou equipamentos insuficientes para compor a unidade dos serviços.

12.13. Caso o Regime de Execução seja o de empreitada por preço global ou empreitada integral, será desclassificada a proposta ou lance vencedor nos quais se verifique que qualquer um dos seus custos unitários supera o correspondente custo unitário de referência fixado pela Administração,



COMISSÃO PERMANENTE DE LICITAÇÕES- CPL

salvo se o preço de cada uma das etapas previstas no cronograma físico-financeiro não superar os valores de referência discriminados nos projetos anexos a este edital.

12.14. Ainda nessa hipótese, de o regime de execução ser o de empreitada por preço global ou empreitada integral, a participação na presente licitação implica a concordância do licitante com a adequação de todos os projetos anexos a este edital, de modo que eventuais alegações de falhas ou omissões em qualquer das peças, orçamentos, plantas, especificações, memoriais e estudos técnicos preliminares dos projetos não poderão ultrapassar, no seu conjunto, a dez por cento do valor total do futuro contrato, nos termos do art. 13, II do Decreto n. 7.983/2013.

12.15. Caso o Regime de Execução seja o de empreitada por preço unitário, será desclassificada a proposta ou o lance vencedor nos quais se verifique que qualquer um dos seus custos unitários supera o correspondente custo unitário de referência fixado pela Administração, em conformidade com os projetos anexos a este edital.

12.16. Quando o licitante não conseguir comprovar que possui ou possuirá recursos suficientes para executar a contento o objeto, será considerada inexecutável a proposta de preços ou menor lance que:

12.16.1. for insuficiente para a cobertura dos custos da contratação, apresente preços unitários simbólicos, irrisórios ou de valor zero, incompatíveis com os preços dos insumos e salários de mercado, acrescidos dos respectivos encargos, ainda que o ato convocatório da licitação não tenha estabelecido limites mínimos, exceto quando se referirem a materiais e instalações de propriedade do próprio licitante, para os quais ele renuncie a parcela ou à totalidade da remuneração.

12.16.2. apresentar um ou mais valores da planilha de custo que sejam inferiores àqueles fixados em instrumentos de caráter normativo obrigatório, tais como leis, medidas provisórias e convenções coletivas de trabalho vigentes

12.16.3. O exame da inexecutabilidade observará a fórmula prevista no art. 48, §§ 1º e 2º da Lei nº 8.666, de 1993.

12.16.4. Se houver indícios de inexecutabilidade da proposta de preço, ou em caso da necessidade de esclarecimentos complementares, poderão ser efetuadas diligências, na forma do § 3º do artigo 43 da Lei nº 8.666, de 1993, a exemplo das enumeradas no subitem 9.4 do Anexo VII-A da IN SEGES/MP nº 5, de 2017, para que a empresa comprove a executabilidade da proposta.

12.16.5. Quando o licitante apresentar preço final inferior a 30% (trinta por cento) da média dos preços ofertados para o mesmo item, não sendo possível a sua imediata desclassificação por inexecutabilidade, será obrigatória a realização de diligências para o exame da proposta.

12.16.6. Qualquer interessado poderá requerer que se realizem diligências para aferir a executabilidade e a legalidade das propostas, devendo apresentar as provas ou os indícios que fundamentam a suspeita.

12.16.7. Será facultado ao licitante o prazo de 02 (dois) dias úteis para comprovar a viabilidade dos preços constantes em sua proposta, conforme parâmetros do artigo 48, inciso II, da Lei nº 8.666, de 1993, sob pena de desclassificação.



COMISSÃO PERMANENTE DE LICITAÇÕES- CPL

12.17. Erros formais no preenchimento da planilha não são motivo suficiente para a desclassificação da proposta, quando a planilha puder ser ajustada sem a necessidade de majoração do preço ofertado, atendidas as demais condições de aceitabilidade.

12.18. Em nenhuma hipótese poderá ser alterado o teor da proposta apresentada, seja quanto ao preço ou quaisquer outras condições que importem em modificações de seus termos originais, ressalvadas apenas as alterações absolutamente formais, destinadas a sanar evidentes erros materiais, sem nenhuma alteração do conteúdo e das condições referidas, desde que não venham a causar prejuízos aos demais licitantes.

12.19. Se a proposta de preço não for aceitável, a Comissão de Licitação examinará a proposta subsequente, e, assim sucessivamente, na ordem de classificação.

12.20. Sempre que a proposta não for aceita, e antes de a Comissão de Licitação passar à subsequente, haverá nova verificação da eventual ocorrência do empate ficto, previsto nos artigos 44 e 45 da LC nº 123, de 2006, seguindo-se a disciplina antes estabelecida, se for o caso.

12.21. Do julgamento das propostas e da classificação, será dada ciência aos licitantes para apresentação de recurso no prazo de 5 (cinco) dias úteis. Interposto o recurso, será comunicado aos demais licitantes, que poderão impugná-lo no mesmo prazo.

12.22. Transcorrido o prazo recursal, sem interposição de recurso, ou decididos os recursos interpostos, a Comissão de Licitação encaminhará o procedimento licitatório para homologação do resultado do certame pela autoridade competente e, após, adjudicação do objeto licitado ao licitante vencedor.

12.23. A intimação do resultado final do julgamento das propostas será feita mediante publicação na imprensa oficial, salvo se presentes os prepostos dos licitantes no ato público em que foi adotada a decisão, caso em que a intimação será feita por comunicação direta aos interessados e lavrada em ata.

12.24. O resultado do certame será divulgado na imprensa oficial do município.

13. DOS RECURSOS ADMINISTRATIVOS

13.1. A interposição de recurso referente à habilitação ou inabilitação de licitantes e julgamento das propostas observará o disposto no art. 109, § 4º, da Lei 8.666, de 1993.

13.2. Após cada fase da licitação, os autos do processo ficarão com vista franqueada aos interessados, pelo prazo necessário à interposição de recursos.

13.3. O recurso da decisão que habilitar ou inabilitar licitantes e que julgar as propostas terá efeito suspensivo, podendo a autoridade competente, motivadamente e presentes razões de interesse público, atribuir aos demais recursos interpostos, eficácia suspensiva.

13.4. Os recursos deverão ser encaminhados para o Setor de Protocolo desta Prefeitura Municipal instalado na sede do Poder Executivo Municipal.



COMISSÃO PERMANENTE DE LICITAÇÕES- CPL

13.5. O recurso será dirigido ao Chefe do Executivo Municipal, por intermédio do Presidente da Comissão de Licitação, a qual poderá reconsiderar sua decisão, no prazo de 5 (cinco) dias úteis, ou, nesse mesmo prazo, fazê-lo subir, devidamente informado, devendo, neste caso, a decisão ser proferida dentro do prazo de 5 (cinco) dias úteis, contado do recebimento do recurso, sob pena de responsabilidade.

13.6. Os recursos interpostos fora do prazo não serão conhecidos.

14. DA GARANTIA

14.1 O adjudicatário, como condição para assinatura do Termo de Contrato ou aceite do instrumento equivalente, prestará garantia no valor correspondente a 5% (cinco por cento) do valor do Contrato, que será liberada de acordo com as condições previstas neste edital, conforme disposto no art. 56 da Lei nº 8.666, de 1993, desde que cumpridas as obrigações contratuais.

14.2 Caso o valor global da proposta da Adjudicatária seja inferior a 80% (oitenta por cento) do menor valor a que se referem as alíneas “a” e “b” do § 1º do artigo 48 da Lei nº 8.666, de 1993, será exigida, para a assinatura do contrato, prestação de garantia adicional, igual à diferença entre o menor valor calculado com base no citado dispositivo legal e o valor da correspondente proposta.

14.3 A validade da garantia, qualquer que seja a modalidade escolhida, deverá abranger um período mínimo de três meses após o término da vigência contratual.

14.4 A garantia assegurará, qualquer que seja a modalidade escolhida, o pagamento de:

14.3 prejuízo advindo do não cumprimento do objeto do contrato e do não adimplemento das demais obrigações nele previstas;

14.4. prejuízos causados à Contratante ou a terceiro, decorrentes de culpa ou dolo durante a execução do contrato;

14.5. as multas moratórias e punitivas aplicadas pela Contratante à Contratada;

14.6 obrigações fiscais e previdenciárias de qualquer natureza, não honradas pela Contratada.

14.7. A modalidade seguro-garantia somente será aceita se contemplar todos os eventos indicados no item anterior.

14.8. A garantia em dinheiro deverá ser efetuada em favor da Contratante.

14.9. Caso a opção seja por utilizar títulos da dívida pública, estes devem ter sido emitidos sob a forma escritural, mediante registro em sistema centralizado de liquidação e de custódia autorizado pelo Banco Central do Brasil, e avaliados pelos seus valores econômicos, conforme definido pelo Ministério da Fazenda.

15. A garantia, se prestada na forma de fiança bancária ou seguro-garantia, deverá ter validade durante a vigência do contrato.

15.1. No caso de garantia na modalidade de fiança bancária, deverá constar expressa renúncia do fiador aos benefícios do artigo 827 do Código Civil.

15.2. No caso de alteração do valor do contrato, ou prorrogação de sua vigência, a garantia deverá ser readequada ou renovada nas mesmas condições.

15.3. Se o valor da garantia for utilizado total ou parcialmente em pagamento de qualquer obrigação, a Contratada obriga-se a fazer a respectiva reposição no prazo máximo de 5 (cinco) dias úteis, contados da data em que for notificada.



COMISSÃO PERMANENTE DE LICITAÇÕES- CPL

- 15.3. A Contratante não executará a garantia na ocorrência de uma ou mais das seguintes hipóteses:
- 15.4. caso fortuito ou força maior;
- 15.5. alteração, sem prévia anuência da seguradora, das obrigações contratuais;
- 15.6. descumprimento das obrigações pelo contratado decorrentes de atos ou fatos praticados pela Administração;
- 15.7 atos ilícitos dolosos praticados por servidores da Administração.
- 15.8 Não serão aceitas garantias que incluam outras isenções de responsabilidade que não as previstas neste item.
- 15.9 Será considerada extinta a garantia:
- 15.10. com a devolução da apólice, carta fiança ou autorização para o levantamento de importâncias depositadas em dinheiro a título de garantia, acompanhada de declaração da Contratante, mediante termo circunstanciado, de que a Contratada cumpriu todas as cláusulas do contrato;
- 15.11. no prazo de três meses após o término da vigência, caso a Administração não comunique a ocorrência de sinistros.

15. DA CONTRATAÇÃO

- 15.1. Após a homologação da licitação, em sendo realizada a contratação, será firmado Termo de Contrato.
- 15.2. O adjudicatário terá o prazo de 05 (cinco) dias úteis, contados a partir da data de sua convocação, para assinar o Termo de Contrato, sob pena de decair do direito à contratação, sem prejuízo das sanções previstas neste Edital.
- 15.3. O prazo de vigência da contratação é de 120 (cento e vinte dias) contados da data da emissão da ordem de serviços prorrogável na forma dos arts. 57, §1º e 79, §5º, da Lei nº 8.666/93.
- 15.4. No ato da assinatura do contrato, a licitante vencedora deverá apresentar os seguintes documentos:
- Indicação do preposto que representará a Contratada no curso do contrato.
 - Prova de regularidade fiscal e trabalhista.
- 15.5. A PREFEITURA, até a assinatura do contrato, poderá desclassificar qualquer licitante, por despacho fundamentado, sempre que tiver notícia de qualquer fato ou circunstância anterior ao julgamento, desabonada da idoneidade ou capacidade da licitante, podendo ainda fazer diligência nas empresas para dirimir quaisquer e eventuais dúvidas.
- 15.6. Se o adjudicatário, no ato da assinatura do Termo de Contrato, não comprovar que mantém as mesmas condições de habilitação, ou quando, injustificadamente, recusar-se à assinatura, poderá ser convocado outro licitante, desde que respeitada a ordem de classificação, para, após a verificação da aceitabilidade da proposta, negociação e comprovados os requisitos de habilitação, celebrar a contratação, sem prejuízo das sanções previstas neste Edital e das demais cominações legais.



COMISSÃO PERMANENTE DE LICITAÇÕES- CPL

16. DAS MEDIÇÕES E CONDIÇÕES DE PAGAMENTO

16.1. O pagamento das faturas correspondentes aos serviços será efetuado pela contratante em até 30 (trinta) dias após a apresentação das Notas Fiscais/Fatura dos serviços executados, conforme disposto na Resolução 032/2016 – TCE/RN

16.2. Não será admitida cobrança por via bancária.

16.3. A emissão e apresentação da Nota Fiscal/Fatura somente poderão ser realizadas após o adimplemento da obrigação contratual, este configurado quando houver a completa prestação do serviço, a realização da obra e/ou a entrega do bem ou de parcelas destes, comprovada mediante emissão da respectiva medição ou outro instrumento congênere, assinadas pelas partes contratantes e aprovada, se for o caso, pelo órgão financiador.

16.4. Na apresentação da fatura, a CONTRATADA deverá fazer prova do recolhimento dos seus encargos Sociais e Fiscais através de cópias autenticadas das guias de pagamento, relativas ao mês imediatamente anterior ao da realização dos serviços faturados, como também da cópia da Anotação de Responsabilidade Técnica – ART, da (s) respectiva (s) medição (ões) e os comprovantes da manutenção da regularidade fiscal e trabalhista deste Edital.

16.5. O prazo para pagamento, estabelecido nesta cláusula ficará suspenso nas hipóteses de constatação de erros, falhas ou irregularidades nas faturas e/ou na execução dos serviços, somente voltando a fluir a partir das correções nas faturas e/ou nos serviços executados, bem como na apresentação de novas faturas.

16.6. O pagamento referente à última medição só deverá ser efetuado, quando da apresentação pela CONTRATADA, do Termo de Recebimento Provisório da Obra/Serviços executados.

16.7. Declarada a rescisão deste Contrato por esta Prefeitura, a CONTRATADA receberá exclusivamente o pagamento do serviço realizado, deduzidas, porém, quaisquer importâncias que seja devora, sem prejuízo da abertura de procedimento administrativo para apuração de responsabilidade e, se for o caso, aplicação das penalidades cabíveis.

17. DA RESCISÃO CONTRATUAL

17.1. Fica reservado à CONTRATANTE o direito de rescindir o presente Contrato, independentemente de interposição judicial ou extrajudicial, sem que à CONTRATADA caiba o direito de qualquer indenização ou retenção, seja a que título for pelos motivos a seguir:

17.1.1. Descumprimento de qualquer obrigação contratual;

17.1.2. Falência, concordata, insolvência, dissolução judicial ou extrajudicial impetradas, homologadas ou decretadas.

17.2. Fica também reservado à Administração Municipal o direito de rescindir o presente Contrato em razão do interesse público, hipótese em que a CONTRATADA será ressarcida dos prejuízos comprovadamente sofridos, tendo ainda, direito ao pagamento devido pela prestação dos serviços até a data da rescisão;



COMISSÃO PERMANENTE DE LICITAÇÕES- CPL

17.3. No caso de rescisão de Contrato por culpa da CONTRATADA, esta será responsável por perdas e danos causados à esta Prefeitura, sujeitando-se ainda, às penalidades previstas neste Contrato;

17.4. O presente Contrato será rescindido se verificada a incapacidade da CONTRATADA no cumprimento das obrigações estipuladas, inclusive, as trabalhistas e previdenciárias e nulo se constatada alguma irregularidade.

17.5. A contratada reconhece os direitos da Administração, no caso da rescisão administrativa prevista no art. 77 da Lei 8.666/93.

18. DAS OBRIGAÇÕES DA CONTRATADA E DA PREFEITURA

18.1. As obrigações da Contratante e da Contratada são as estabelecidas neste Edital e seus anexos, na proposta apresentada, no Projeto Básico e na minuta de contrato.

19. DAS SANÇÕES ADMINISTRATIVAS

19.1. Comete infração administrativa nos termos da Lei nº 8.666, de 1993, o licitante/adjudicatário que:

19.1.1. não assinar o termo de contrato, quando convocado dentro do prazo de validade da proposta

19.1.2. apresentar documentação falsa;

19.1.3. deixar de entregar os documentos exigidos no certame;

19.1.4. ensejar o retardamento da execução do objeto;

19.1.5. não manter a proposta;

19.1.6. cometer fraude fiscal;

19.1.7. comportar-se de modo inidôneo

19.2. Considera-se comportamento inidôneo, entre outros, a declaração falsa quanto às condições de participação, quanto ao enquadramento como ME/EPP ou o conluio entre os licitantes, em qualquer momento da licitação, mesmo após o encerramento da fase de lances.

19.3. O licitante/adjudicatário que cometer qualquer das infrações acima discriminadas ficará sujeita, sem prejuízo da responsabilidade civil e criminal, às seguintes sanções:

18.1.1. advertência por faltas leves, assim entendidas aquelas que não acarretem prejuízos significativos para a Contratante;

18.3.2. Multa de 10% (dez. por cento) sobre o valor estimado do(s) item(s) prejudicado(s) pela conduta do licitante;

18.3.3. Suspensão de licitar e impedimento de contratar com o órgão, entidade ou unidade administrativa pela qual a Administração Pública opera e atua concretamente, pelo prazo de até dois anos;

18.3.4. Declaração de inidoneidade para licitar ou contratar com a Administração Pública, enquanto perdurarem os motivos determinantes da punição ou até que seja promovida a reabilitação perante



COMISSÃO PERMANENTE DE LICITAÇÕES- CPL

a própria autoridade que aplicou a penalidade, que será concedida sempre que a Contratada ressarcir a Contratante pelos prejuízos causados.

18.4. A penalidade de multa pode ser aplicada cumulativamente com as demais sanções.

18.5. Se, durante o processo de aplicação de penalidade, se houver indícios de prática de infração administrativa tipificada pela Lei nº 12.846, de 1º de agosto de 2013, como ato lesivo à administração pública nacional ou estrangeira, cópias do processo administrativo necessárias à apuração da responsabilidade da empresa deverão ser remetidas à autoridade competente, com despacho fundamentado, para ciência e decisão sobre a eventual instauração de investigação preliminar ou Processo Administrativo de Responsabilização - PAR.

18.6. A apuração e o julgamento das demais infrações administrativas não consideradas como ato lesivo à Administração Pública nacional ou estrangeira nos termos da Lei nº 12.846, de 1º de agosto de 2013, seguirão seu rito normal na unidade administrativa.

18.7. O processamento do PAR não interfere no seguimento regular dos processos administrativos específicos para apuração da ocorrência de danos e prejuízos à Administração Pública Municipal, resultantes de ato lesivo cometido por pessoa jurídica, com ou sem a participação de agente público.

18.8. Caso o valor da multa não seja suficiente para cobrir os prejuízos causados pela conduta do licitante, a União ou Entidade poderá cobrar o valor remanescente judicialmente, conforme artigo 419 do Código Civil.

18.9. A aplicação de qualquer das penalidades previstas realizar-se-á em processo administrativo que assegurará o contraditório e a ampla defesa observando-se o procedimento previsto na Lei nº 8.666, de 1993, e subsidiariamente na Lei nº 9.784, de 1999.

18.10. A autoridade competente, na aplicação das sanções, levará em consideração a gravidade da conduta do infrator, o caráter educativo da pena, bem como o dano causado à Administração, observado o princípio da proporcionalidade.

18.11. O atraso injustificado na execução do contrato sujeitará à Contratada à multa de mora de 0,1% (um décimo por cento) ao dia, sobre o valor dos serviços programados para a etapa e não executados, até que seja corrigida a falha apontada, garantida a contratada a prévia defesa;

18.12. A multa que alude na sub-cláusula anterior não impede que a Administração rescinda unilateralmente o contrato e aplique as outras sanções previstas na Lei N.º 8.666/93;

18.13. Pela inexecução parcial ou total do Contrato, a Administração poderá garantir a prévia defesa, aplicar as seguintes sanções:

18.13.1. Advertência;

18.14. Multa compensatória de 5% (cinco por cento), a ser calculada sobre o valor total do contrato, no caso de ocorrer à recusa injustificada da contratação, sem prejuízo das demais sanções;

18.15. Suspensão temporária de participação em licitação e impedimento de contratar com a Administração, por prazo não superior a 02 (dois) anos;



COMISSÃO PERMANENTE DE LICITAÇÕES- CPL

18.16. Solicitação de declaração de inidoneidade para licitar ou contratar com a Administração Municipal, proposta por esta Prefeitura Municipal.

18.17. Nenhum pagamento será feito ao executor dos serviços que tenha sido multado, antes de paga ou relevado a respectiva multa.

20. DA IMPUGNAÇÃO

20.1. Decairá do direito de impugnar os termos deste Edital perante esta Administração, o licitante que não o fizer até o segundo dia útil que anteceder a abertura dos envelopes de habilitação, pelas falhas ou irregularidades que viciariam este Edital, hipótese em que tal comunicação não terá efeito de recurso.

20.2. A impugnação feita tempestivamente pelo licitante não o impedirá de participar do processo licitatório até o trânsito em julgado da decisão a ela pertinente.

20.3. Qualquer cidadão é parte legítima para impugnar este Edital por irregularidade na aplicação da Lei nº 8.666, de 1993, devendo protocolar o pedido até 5 (cinco) dias úteis antes da data fixada para a abertura dos envelopes de habilitação, devendo a Administração julgar e responder à impugnação em até 3 (três) dias úteis, sem prejuízo da faculdade prevista no § 1º do art. 113 da referida Lei.

20.4. A impugnação poderá ser realizada por forma eletrônica, pelo e-mail cpl.jardimdeangicos@gmail.com.br, ou por petição dirigida ou protocolada no protocolo geral desta Prefeitura Municipal, localizado no prédio da Sede do Poder Executivo Municipal.

21. DAS DISPOSIÇÕES FINAIS

21.1. A autoridade competente poderá revogar a licitação por razões de interesse público decorrente de fato superveniente devidamente comprovado, pertinente e suficiente para justificar tal conduta, devendo anulá-la por ilegalidade, de ofício ou por provocação de terceiros, mediante parecer escrito e devidamente fundamentado.

21.2. A homologação do resultado desta licitação não implicará direito à contratação.

21.3. Os licitantes assumem todos os custos de preparação e apresentação de suas propostas e a Administração não será, em nenhum caso, responsável por esses custos, independentemente da condução ou do resultado do processo licitatório.

21.4. A participação na licitação implica plena aceitação, por parte do licitante, das condições estabelecidas neste instrumento convocatório e seus Anexos, bem como da obrigatoriedade do cumprimento das disposições nele contidas.

21.5. Qualquer modificação no instrumento convocatório exige divulgação pelo mesmo instrumento de publicação em que se deu o texto original, reabrindo-se o prazo inicialmente estabelecido, exceto quando, inquestionavelmente, a alteração não afetar a formulação das propostas.



COMISSÃO PERMANENTE DE LICITAÇÕES- CPL

21.6. Não havendo expediente ou ocorrendo qualquer fato superveniente que impeça a realização do certame na data marcada, a sessão será automaticamente transferida para o primeiro dia útil subsequente, no mesmo horário e local anteriormente estabelecidos, desde que não haja comunicação da Comissão em sentido contrário.

21.7. No julgamento das propostas e da habilitação, a Comissão poderá sanar erros ou falhas que não alterem a substância das propostas, dos documentos e sua validade jurídica, mediante despacho fundamentado, registrado em ata e acessível a todos, atribuindo-lhes validade e eficácia para fins de habilitação e classificação.

21.8. É facultada à Comissão ou Autoridade Superior, em qualquer fase da licitação, a promoção de diligência destinada a esclarecer ou complementar a instrução do processo, vedada a inclusão posterior de documento ou informação que deveria constar no ato da sessão pública.

21.9. Os licitantes, quando solicitados, deverão disponibilizar todas as informações necessárias à comprovação da legitimidade dos atestados solicitados, apresentando, dentre outros documentos, cópia do contrato que deu suporte à contratação e das correspondentes Certidões de Acervo Técnico (CAT), endereço atual da contratante e local em que foram executadas as obras e serviços de engenharia.

21.10. As normas que disciplinam este certame serão sempre interpretadas em favor da ampliação da disputa entre os interessados, desde que não comprometam o interesse da Administração, o princípio da isonomia, a finalidade e a segurança da contratação.

21.11. Em caso de cobrança pelo fornecimento de cópia da íntegra deste Edital e de seus anexos, o valor se limitará ao custo efetivo da reprodução gráfica de tais documentos, nos termos do artigo 32, § 5º, da Lei nº 8.666, de 1993.

21.12. Na contagem dos prazos estabelecidos neste Edital e seus Anexos, excluir-se-á o dia do início e incluir-se-á o do vencimento. Só se iniciam e vencem os prazos em dias de expediente na Administração.

21.13. O desatendimento de exigências formais não essenciais não importará o afastamento do licitante, desde que seja possível o aproveitamento do ato, observados os princípios da isonomia e do interesse público.

21.14. Em caso de divergência entre disposições deste Edital e de seus Anexos ou demais peças que compõem o processo, prevalecerão as deste Edital.

21.15. Os casos omissos serão dirimidos pela Comissão com base nas disposições da Lei n. 8.666, de 1993, e demais diplomas legais eventualmente aplicáveis.

21.16. O Edital está disponibilizado, na íntegra, no endereço eletrônico www.jardimdeangicos.rn.gov.br, com, e também poderá ser lido e/ou obtido no endereço Rua Pe. Saturnino de Jesus Bezerra, nº 68- Centro, Lajes/RN, nos dias úteis, no horário das 08h00min às 14h00min, ou ainda solicitado através do email: cpl.jardimdeangicos@gmail.com.

21.17. O foro para dirimir questões relativas ao presente Edital será o da Comarca de João



PREFEITURA MUNICIPAL
JARDIM DE ANGICOS
DESENVOLVIMENTO PARA TODOS

Prefeitura Municipal de Jardim de Angicos

☎ 084 3535-0005 ✉ pmrn.jardimdeangicos@gmail.com

COMISSÃO PERMANENTE DE LICITAÇÕES- CPL

Câmara/RN, com exclusão de qualquer outro.

Jardim de Angicos/RN, 08 de dezembro de 2022

AÉCIO DORNELLES FERNANDES

Presidente da CPL

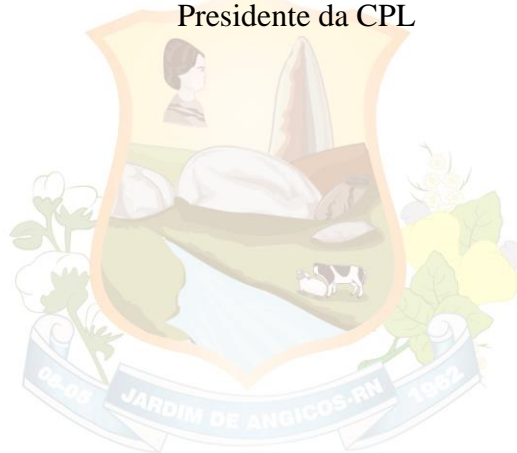

PREFEITURA MUNICIPAL
JARDIM DE ANGICOS

DESENVOLVIMENTO PARA TODOS

Rua Pe. Saturnino de Jesus Bezerra, nº 68, Centro

Jardim de Angicos/RN CEP: 59544-000 | CNPJ: 08.111.338/0001-22

☎ 084 3535-0005 ✉ pmrn.jardimdeangicos@gmail.com

Página 26 de 48 – Tomada de Preços nº 008/2022



PREFEITURA MUNICIPAL
JARDIM DE ANGICOS
DESENVOLVIMENTO PARA TODOS

Prefeitura Municipal de Jardim de Angicos

☎ 084 3535-0005 ✉ pmrn.jardimdeangicos@gmail.com

COMISSÃO PERMANENTE DE LICITAÇÕES- CPL

ANEXO I

PROJETO BÁSICO DE ENGENHARIA

*Todos os anexos serão enviados juntamente com o edital através do e-mail cpl.jardimdeangicos@gmail.com



PREFEITURA MUNICIPAL
JARDIM DE ANGICOS

DESENVOLVIMENTO PARA TODOS

Rua Pe. Saturnino de Jesus Bezerra, nº 68, Centro

Jardim de Angicos/RN CEP: 59544-000 | CNPJ: 08.111.338/0001-22

☎ 084 3535-0005 ✉ pmrn.jardimdeangicos@gmail.com

Página 27 de 48 – Tomada de Preços nº 008/2022



COMISSÃO PERMANENTE DE LICITAÇÕES- CPL

ANEXO II – MODELO DE DECLARAÇÕES

DECLARAÇÃO DE INEXISTÊNCIA DE FATOS IMPEDITIVOS

REF.: TOMADA DE PREÇOS Nº/....

OBJETO:

empresa, inscrita no CNPJ sob nº, sediada à, por intermédio de seu representante legal abaixo assinado, **DECLARA**, para fins do disposto no inciso V do art. 27 da Lei nº 8.666, de 21 de junho de 1993, acrescido pela Lei nº 9.854, de 27 de outubro de 1999, que não emprega menor de dezoito anos em trabalho noturno, perigoso ou insalubre e não emprega menor de dezesseis anos.

Ressalva: emprega menor, a partir de quatorze anos, na condição de aprendiz ().

PREFEITURA MUNICIPAL
JARDIM DE ANGICOS

DESENVOLVIMENTO PARA TODOS/.., em de de

.....
(assinatura do representante legal)

Nº de doc. De Identidade Oficial)

Obs. O documento deverá ser emitido em papel timbrado da empresa



COMISSÃO PERMANENTE DE LICITAÇÕES- CPL
ANEXO II – MODELO DE DECLARAÇÕES

DECLARAÇÃO DE PLENO ATENDIMENTO AOS REQUISITOS DE HABILITAÇÃO

REF.: TOMADA DE PREÇOS Nº ././....

OBJETO:

A empresa, inscrita no CNPJ sob nº, sediada à, por intermédio de seu representante legal abaixo assinado, DECLARA, sob as penas da lei, que atende plenamente os requisitos de habilitação constantes do Edital da Tomada de Preços em epígrafe.

...../.., em de de

PREFEITURA MUNICIPAL
JARDIM DE ANGICOS

.....
(assinatura do representante legal)

Nº de doc. De Identidade Oficial)

Obs. O documento deverá ser emitido em papel timbrado da empresa



COMISSÃO PERMANENTE DE LICITAÇÕES- CPL

ANEXO II – MODELO DE DECLARAÇÕES

DECLARAÇÃO DE FATOS IMPEDITIVOS (MODELO)

REF.: TOMADA DE PREÇOS Nº/....

OBJETO:

A empresa, inscrita no CNPJ sob nº, sediada à, por intermédio de seu representante legal abaixo assinado, DECLARA, nos termos legais do § 2º, do Artigo 32 da Lei nº 8.666/93, não tem contra si, até a presente data, fatos impeditivos para sua habilitação ou que desabonem sua conduta, comprometendo-se a informar eventuais e futuras ocorrências nesse sentido, sob as penas da lei.

...../.., em de de

PREFEITURA MUNICIPAL
JARDIM DE ANGICOS

DESENVOLVIMENTO PARA TODOS

.....
(assinatura do representante legal)
Nº de doc. De Identidade Oficial)

Obs. O documento deverá ser emitido em papel timbrado da empresa



COMISSÃO PERMANENTE DE LICITAÇÕES- CPL
ANEXO II – MODELO DE DECLARAÇÕES

DECLARAÇÃO QUE NÃO POSSUI EM SEU QUADRO SOCIETÁRIO SERVIDOR PÚBLICO DA ATIVA, OU EMPREGADO DE EMPRESA PÚBLICA OU SOCIEDADE DE ECONOMIA MISTA

REF.: TOMADA DE PREÇOS Nº ./....

OBJETO:

(nome da empresa), inscrita no CNPJ sob nº, por intermédio de seu representante legal o (a) Sr(a).....portador(a) da Carteira de Identidade nº e do CPF nº
DECLARA, que não possui em seu quadro societária servidor público da ativa, ou empregado de empresa pública ou de sociedade de economia mista bem como a a inexistência no quadro da empresa, de sócios ou empregados com vínculo de parentesco em linha reta, colateral ou por afinidade até o terceiro grau, ou, ainda, que sejam cônjuges ou companheiros de ocupantes do quadro da Prefeitura Municipal de Jardim de Angicos/RN, nos cargos de direção e chefia ou exercentes de função gratificada de mesma natureza, bem como de seus agentes políticos.

...../..., em de de

PREFEITURA MUNICIPAL
JARDIM DE ANGICOS

.....
(assinatura do representante legal)

Nº de doc. De Identidade Oficial)

DESENVOLVIMENTO PARA TODOS

Obs. O documento deverá ser emitido em papel timbrado da empresa



COMISSÃO PERMANENTE DE LICITAÇÕES- CPL

ANEXO II – MODELO DE DECLARAÇÕES

DECLARAÇÃO DE DECLARAÇÃO DE CONHECIMENTO E ACEITAÇÃO DE TODOS OS TERMOS DO EDITAL

REF.: TOMADA DE PREÇOS Nº ../....

OBJETO:

Declaro ter pleno conhecimento do Edital da licitação Tomada de Preço nº/....., submetendo-nos às condições nele estabelecidas/.,

em de de

.....
(Nome da Empresa/CNPJ/MF)

Obs. O documento deverá ser emitido em papel timbrado da empresa

PREFEITURA MUNICIPAL
JARDIM DE ANGICOS

DESENVOLVIMENTO PARA TODOS



COMISSÃO PERMANENTE DE LICITAÇÕES- CPL
ANEXO II – MODELO DE DECLARAÇÕES

**DECLARAÇÃO DE ENQUADRAMENTO COMO MICROEMPRESA OU EMPRESA
DE PEQUENO PORTE (MODELO)**

A empresa, inscrita no CNPJ nº, por intermédio de seu representante legal,, portador do CPF nº, declara, para fins de participação na Tomada de Preços nº .../.... sob as penas da Lei, que é considerada:

- () Microempresa, conforme inciso I do artigo 3º da Lei Complementar nº 123/06;
() Empresa de pequeno porte, conforme inciso II do artigo 3º da Lei Complementar 123/06.

Declara que a empresa está excluída das vedações constantes do parágrafo 4º do artigo 3º da Lei Complementar nº 123/06.

Caso seja declarada vencedora do certame, promoveremos a regularização de eventuais defeitos ou restrições existentes na documentação exigida para efeito de regularidade fiscal.

JARDIM DE ANGICOS
...../.., em de de

DESENVOLVIMENTO PARA TODOS

.....
(assinatura do representante legal)
Nº de doc. De Identidade Oficial)

Obs.: Anexar esta declaração junto aos documentos de credenciamento para obtenção do benefício em regime diferenciado previsto na Lei Complementar 123/06

Obs. O documento deverá ser emitido em papel timbrado da empresa



COMISSÃO PERMANENTE DE LICITAÇÕES- CPL

ANEXO III - MODELO DE CARTA DE CREDENCIAMENTO

À
PREFEITURA MUNICIPAL DE
COMISSÃO DE LICITAÇÃO

REF.: TOMADA DE PREÇOS N°/....
OBJETO:

CREDENCIAMENTO PARA PARTICIPAR DA LICITAÇÃO

A empresa, CNPJ n.º, com sede à, neste ato representada por seu representante legal o Sr(a), inscrito no CPF de n.º Portador(a) do Documento de Identidade de n.º expedido por, pelo presente instrumento de mandato, nomeia e constitui, seus Procurador o(a) Sr(a), inscrito no CPF de n.º Portador(a) do Documento de Identidade de n.º expedido por, a quem confere(m) amplos poderes para junto à PREFEITURA DO MUNICÍPIO DE para praticar os atos necessários para representar a outorgante na licitação na modalidade de **TOMADA DE PREÇOS n.º/....**, usando dos recursos legais e acompanhando-os, conferindo-lhes, ainda, poderes especiais para renunciar ao direito de interposição de recursos administrativos.

...../.., em de de

.....
(assinatura do representante legal)
Nº de doc. De Identidade Oficial)

Obs. O documento deverá ser emitido em papel timbrado da empresa

Obs. O documento deverá ser reconhecido em cartório.



COMISSÃO PERMANENTE DE LICITAÇÕES- CPL

ANEXO IV - PROPOSTA DE PREÇOS (MODELO)

TOMADA DE PREÇOS N° ____/____

Prezados Senhores,

A Empresa sediada à, inscrita no CNPJ/MF sob nº, neste ato representada por seu representante legal, abaixo assinado, propõe ao município de/RN, a execução do objeto da Tomada de Preços Epigrafada, nas seguintes condições:

a)

| ITEM | QTD | UN | DESCRIÇÃO/ESPECIFICAÇÃO | \$ TOTAL |
|------|-----|-----------------------|-------------------------|----------|
| 1 | 1 | Prestação de serviços | | |

Valor total por extenso R\$ (.....)

Prazo de execução:

Validade da Proposta:

DECLARAMOS AINDA QUE:

- A proposta apresentada para participar da presente Licitação foi elaborada de maneira independente pelo Licitante e o conteúdo da proposta não foi, no todo ou em parte, direta ou indiretamente, informado, discutido ou recebido de qualquer outro participante potencial ou de fato da presente Licitação, por qualquer meio ou por qualquer pessoa;
- A intenção de apresentar a proposta elaborada para participar da presente Licitação não foi informada, discutida ou recebida de qualquer outro participante potencial ou de fato da presente Licitação, por qualquer meio ou por qualquer pessoa;
- Que não tentou, por qualquer meio ou por qualquer pessoa, influir na decisão de qualquer outro participante potencial ou de fato da presente Licitação quanto a participar ou não da referida licitação;
- Que o conteúdo da proposta apresentada para participar da presente Licitação não será, no todo ou em parte, direta ou indiretamente, comunicado ou discutido com qualquer outro participante potencial ou de fato da presente Licitação antes da adjudicação do objeto da referida licitação;



COMISSÃO PERMANENTE DE LICITAÇÕES- CPL

- e) Que o conteúdo da proposta apresentada para participar da presente Licitação não foi, no todo ou em parte, direta ou indiretamente, informado, discutido ou recebido de qualquer integrante do órgão licitante antes da abertura oficial das propostas; e
- f) Que está plenamente ciente do teor e da extensão desta declaração e que detém plenos poderes e informações para firmá-la.
- g) Declaramos expressamente que, no (s) preço (s) ofertado (s), estão inclusos todos os custos indiretos tais como: impostos, taxas, fretes, seguros e etc.
- h) Caso nos seja adjudicado o objeto da presente licitação, nos comprometemos receber a ordem de compra no prazo determinado no Edital, indicando para esse fim o Sr(a)., Documento de identidade nº expedido por, CPF nº, como responsável legal desta empresa.

...../.., em de de

.....
(assinatura do representante legal)

Nº de doc. De Identidade Oficial)

Obs. O documento deverá ser emitido em papel timbrado da empresa

Local e data _____

(Representante legal)

Nome da EMPRESA

RG. Nº:

CPF Nº:

(assinatura do responsável técnico)

Nome:

CREA/CAU:



COMISSÃO PERMANENTE DE LICITAÇÕES- CPL

ANEXO V - MINUTA DO CONTRATO

CONTRATO N°/.....

TOMADA DE PREÇOS N° .../.....

**CONTRATO QUE ENTRE SI CELEBRAM A
PREFEITURA MUNICIPAL DE E A EMPRESA
....., CNPJ N°**

Pelo presente instrumento que entre si celebram, de um lado o **MUNICÍPIO DE**, inscrito no CNPJ sob n°, com sede à, neste ato representada pelo Sr. Prefeito Municipal, (nacionalidade), (estado civil) inscrito no CPF/MF sob n°, residente e domiciliado à, doravante designado **CONTRATANTE**, e de outro lado a empresa, CNPJ n°, sediada à, n°, bairro, no município de, Estado de, CEP-..., , neste ato, representada por, (nacionalidade), (estado civil), (profissão), inscrito no CPF sob o n°, residente e domiciliado à, doravante denominada **CONTRATADA**, nos termos da Lei Federal n.º 8.666, de 21 de junho de 1993, e alterações, firmam o presente contrato, consoante do ato licitatório na modalidade **TOMADA DE PREÇOS n° .../.....**, homologada em ... de de, pelo Sr. Prefeito Municipal, têm entre si certo e avençado, mediante as cláusulas e condições que mutuamente aceitam e se outorgam, a saber:

CLÁUSULA 1.ª DO OBJETO

1.1. Constitui objeto deste contrato o/a **CONTRATAÇÃO DE EMPRESA ESPECIALIZADA EM SERVIÇOS DE ENGENHARIA PARA CONSTRUÇÃO DE BANHEIROS NA ZONA RURAL DE JARDIM DE ANGICOS, CONFORME ESPECIFICAÇÕES CONTIDAS NO PROJETO BÁSICO.**

1.2. A execução dos serviços deverá respeitar com rigor todas as especificações e condições técnicas apresentadas nos Anexos do Edital TOMADA DE PREÇOS n° XXX/XXXX, que faz parte deste contrato.

1.3. A descrição dos serviços encontra-se no Termo de Referência - Anexo I do presente edital.

1.4. Os serviços ora pactuados deverão ser realizados em perfeita consonância com o ato licitatório, modalidade **TOMADA DE PREÇOS N° XXX/XXXX** cujos autos, termos, documentos, especificações, proposta da **CONTRATADA**, ata de julgamento, termo de adjudicação, despacho homologatório do Exmo. Sr. Prefeito Municipal, e publicações oficiais ficam fazendo parte



COMISSÃO PERMANENTE DE LICITAÇÕES- CPL

integrante e inseparável deste instrumento, como se aqui estivessem transcritos sendo de perfeito conhecimento das partes **CONTRATANTES**, que se obrigam a cumpri-los fiel e integralmente.

CLÁUSULA 2ª. DA VIGÊNCIA CONTRATUAL

- 2.1. O prazo de vigência deste Termo de Contrato é aquele fixado no Instrumento Convocatório, com início na data de/...../..... e encerramento em/...../......
- 2.1.1. *A vigência poderá ultrapassar o exercício financeiro, desde que as despesas referentes à contratação sejam integralmente empenhadas até 31 de dezembro, para fins de inscrição em restos a pagar, conforme Orientação Normativa AGU nº 39, de 13/12/2011.*
- 2.2. O prazo de execução do objeto é de meses e será iniciada após a emissão da ordem de serviço, cujas etapas observarão o cronograma fixado no Projeto Básico.
- 2.3. A prorrogação dos prazos de execução e vigência do contrato será precedida da correspondente adequação do cronograma físico-financeiro, bem como de justificativa e autorização da autoridade competente para a celebração do ajuste, devendo ser formalizada nos autos do processo administrativo.

CLÁUSULA 3ª. DO PREÇO

- 3.1. O valor total da contratação é de R\$ (.....)
- 3.2. No valor acima estão incluídas todas as despesas ordinárias diretas e indiretas decorrentes da execução do objeto, inclusive tributos e/ou impostos, encargos sociais, trabalhistas, previdenciários, fiscais e comerciais incidentes, bem como taxas de licenciamento, administração, frete, seguro e outros necessários ao cumprimento integral do objeto da contratação.

CLÁUSULA 4ª. DO REGIME DE EXECUÇÃO

- 4.1. O modelo de execução dos serviços a serem executados pela CONTRATADA, os materiais que serão empregados, a disciplina do recebimento do objeto e a fiscalização pela CONTRATANTE são aqueles previstos no Projeto Básico, anexo do Edital.

CLÁUSULA 5ª. DA DOTAÇÃO ORÇAMENTÁRIA

- 5.1. As despesas decorrentes do presente contrato correrão à conta de recursos do Convênio de nº do Ministério, pela seguinte dotação orçamentária especificada para o ano de 20...

Órgão: 02 – _____

Unidade: ____ – _____

Sub-Unidade: ____ – _____

Projeto/Atividade: _____

Elemento de Despesa: 44.90.51 – _____

Fonte: ____ – _____



COMISSÃO PERMANENTE DE LICITAÇÕES- CPL

CLÁUSULA 6ª. DA GARANTIA DO CONTRATO

6.1. Para garantir o cumprimento das obrigações contratuais, a **CONTRATADA** deverá depositar junto à Prefeitura Municipal, quando da assinatura deste instrumento contratual, a importância equivalente a 5% (cinco por cento) do seu valor, nas modalidades previstas no artigo 56, § 1º, da Lei Federal nº 8.666/93 e suas posteriores alterações.

6.1.1. No caso de seguro garantia ou fiança bancária deverá constar expressamente da apólice informação que assegure a sua aplicação em face de penalidades contratuais, descumprimento de obrigações trabalhistas e previdências pela Contratada.

6.2. A não apresentação da caução no prazo estipulado no item 6.1 sem justificativa aceita pela **PREFEITURA** será considerada inadimplemento contratual e, portanto, sujeito as sanções administrativas prescritas em Lei.

6.3. Se houver prorrogação do contrato, a **CONTRATADA** ficará obrigada a providenciar a renovação da garantia, de acordo com os termos e condições originariamente aprovados pela **PREFEITURA**. No caso de aditamento contratual, a **CONTRATADA** deverá providenciar a garantia proporcional ao valor acrescido.

6.4. Após o término do contrato, desde que cumpridas todas as obrigações assumidas, a garantia prestada será liberada, mediante requerimento dirigido à Secretaria de Administração, por intermédio do Serviço de Protocolo Geral.

CLÁUSULA 7ª. DAS MEDIÇÕES E CONDIÇÕES DE PAGAMENTO

7.1. As medições deverão obedecer ao cronograma de físico financeiro, constante na Tomada de Preços identificada no preâmbulo deste contrato.

7.2. A liberação do pagamento ficará condicionada à apresentação dos seguintes documentos:

7.2.1. Prova de regularidade fiscal e trabalhista;

7.2.2. Comprovação dos recolhimentos do FGTS por meio dos seguintes documentos:

a) Cópia do protocolo de envio de arquivos, emitido pela Conectividade Social (GFIP).

b) Cópia da Guia de Recolhimento do FGTS (GRF), do mês anterior ao da emissão da nota, com a autenticação mecânica ou acompanhada do comprovante de recolhimento bancário ou o comprovante emitido quando o recolhimento for efetuado pela internet.

7.3. O pagamento das faturas correspondentes aos serviços será efetuado pela contratante em até 30 (trinta) dias após a apresentação das Notas Fiscais/Fatura dos serviços executados, conforme disposto na Resolução 032/2016 – TCE/RN

7.4. A **CONTRATADA** deverá apresentar a medição dos serviços executados sob a forma de documento escrito à Secretaria de Obras e processadas regularmente pela área técnica da **PREFEITURA**, desde que devidamente instruídas com a documentação necessária a verificação da respectiva medição.

7.5. No caso da não aceitação da medição realizada, a Secretaria de Obras a devolverá à **CONTRATADA**, para retificação, devendo esta última emitir nova medição, no prazo de 05 (cinco)



COMISSÃO PERMANENTE DE LICITAÇÕES- CPL

dias. A Secretaria de Obras terá o prazo novamente de 05 (cinco) dias para confirmar ou não o aceite.

7.6. Aceita a medição pelo setor técnico, os serviços serão faturados e acompanhados de Nota Fiscal, sendo que o pagamento dar-se-á no prazo de 10 (dez) dias, contados da data da aprovação da medição, pela Secretaria competente.

7.7. Havendo erro na fatura a tramitação da fatura será suspensa para que a **CONTRATADA** adote as providências necessárias à sua correção. Passará a ser considerada, para efeito de pagamento, a data do aceite da fatura.

7.8. Quaisquer pagamentos não isentarão a **CONTRATADA** das responsabilidades contratuais, nem implicarão a aceitação dos serviços ou obras.

CLÁUSULA 8ª. DO REAJUSTE E REVISÃO CONTRATUAL

8.1. A **CONTRATADA** é obrigada a aceitar, nas mesmas condições contratuais, os acréscimos ou supressões que se fizerem necessários, até o limite de 25% (vinte e cinco por cento) do valor inicial atualizado do contrato e, no caso particular de reforma de edifício ou de equipamento, até o limite de 50% (cinquenta por cento) para os seus acréscimos.

8.2. As supressões resultantes de acordo celebrado entre as partes contratantes poderão exceder os limites estabelecidos no subitem anterior.

8.3. Fica ressalvada a possibilidade de revisão contratual para a manutenção do equilíbrio econômico-financeiro inicial do contrato, na hipótese de sobrevirem fatos imprevisíveis, ou previsíveis, porém, de consequências incalculáveis, prejudiciais à execução do contrato, de efeitos extraordinários. Desde que respeitado o limite de 25% previsto de na lei 8.666/93.

8.4. Na hipótese de celebração de aditivos contratuais para a inclusão de novos serviços, o preço desses serviços será calculado considerando o custo de referência e a taxa de BDI de referência especificada no orçamento-base da licitação, subtraindo desse preço de referência a diferença percentual entre o valor do orçamento-base e o valor global do contrato obtido na licitação, com vistas a garantir o equilíbrio econômico-financeiro do contrato e a manutenção do percentual de desconto ofertado pelo contratado, em atendimento ao art. 37, inciso XXI, da Constituição Federal e aos arts. 14 e 15 do Decreto n. 7.983/2013.

8.5. Os preços não sofrerão reajuste de qualquer natureza, exceto para os casos devidamente comprovados, decorrentes da necessidade de restabelecer o equilíbrio econômico-financeiro, ou de redução dos preços registrados, conforme previsto na alínea “d”, do inciso II, do artigo 65, da Lei nº. 8.666/93.

8.6. Mesmo comprovada a ocorrência de situação prevista na alínea “d” do inciso II do artigo. 65, da Lei nº. 8.666/93, o ÓRGÃO GERENCIADOR, se julgar conveniente, poderá optar por cancelar o contrato e iniciar outro procedimento licitatório.

8.7. Eventuais alterações contratuais reger-se-ão pela disciplina do art. 65 da Lei nº 8.666, de 1993, bem como do ANEXO X da IN SEGES/MP nº 05, de 2017.



COMISSÃO PERMANENTE DE LICITAÇÕES- CPL

8.8. A diferença percentual entre o valor global do contrato e o preço global de referência não poderá ser reduzida em favor do contratado em decorrência de aditamentos que modifiquem a planilha orçamentária.

8.9. Na hipótese de celebração de aditivos contratuais para a inclusão de novos serviços, o preço desses serviços será calculado considerando o custo de referência e a taxa de BDI de referência especificada no orçamento-base da licitação, subtraindo desse preço de referência a diferença percentual entre o valor do orçamento-base e o valor global do contrato obtido na licitação, com vistas a garantir o equilíbrio econômico-financeiro do contrato e a manutenção do percentual de desconto ofertado pelo contratado, em atendimento ao art. 37, inciso XXI, da Constituição Federal e aos arts. 14 e 15 do Decreto nº 7.983/2013.

CLÁUSULA 9ª. DOS ENCARGOS

10.1. Correrão por conta exclusiva da **CONTRATADA** todos os encargos da legislação trabalhista, bem como todas as demais obrigações para com a Previdência Social, Tributos, Federais, Estaduais e Municipais, inclusive todas as A.R.T. (Anotação de Responsabilidade Técnica do CREA) necessárias para a plena e total execução e conclusão da obra, decorrentes do cumprimento do instrumento contratual.

CLÁUSULA 10ª. RESPONSABILIDADES DA CONTRATADA E DA CONTRATANTE

10.1. Obriga-se a **contratada**, durante o prazo de execução dos serviços, a:

10.1.1. Responsabilizar-se por todos os encargos da legislação trabalhista, seguro de acidentes do trabalho, bem como todas as demais obrigações para com a Previdência Social, Tributos Federais, Estaduais e Municipais, inclusive todas as A.R.T. (Anotação de Responsabilidade Técnica do CREA), decorrentes e necessárias para o fiel cumprimento do instrumento contratual, para a perfeita e total conclusão do objeto.

10.1.2. Manter preposto na coordenação e responsabilidade técnica dos serviços, objeto do presente Edital.

10.1.3. Substituir, no prazo máximo de 48 (quarenta e oito) horas, o pessoal cuja atuação no local dos serviços for julgada inconveniente pela fiscalização do contrato.

10.1.4. Promover a organização técnica e administrativa dos serviços objeto do contrato, de modo a conduzi-los eficaz e eficientemente, de acordo com a proposta da Contratada, as especificações técnicas e condições estabelecidas no Edital e seus Anexos da presente TOMADA DE PREÇOS.

10.1.5. Conduzir os serviços em estrita observância às normas da legislação Federal, Estadual e Municipal, cumprindo as determinações dos Poderes Públicos, mantendo os locais dos serviços nas melhores condições de segurança, higiene e disciplina.

10.1.6. Refazer, às suas expensas, os serviços executados em desacordo com o estabelecido neste Edital.



COMISSÃO PERMANENTE DE LICITAÇÕES- CPL

10.1.7. Responder por qualquer acidente de trabalho na execução dos serviços, por danos resultantes de qualquer causa de destruição, danificação, defeitos ou incorreções dos serviços ou dos bens do Município e/ou da Contratante, de seus funcionários ou de terceiros.

10.1.8. Comunicar à fiscalização do contrato, de imediato, qualquer ocorrência anormal ou acidente que se verifique no local dos serviços.

10.1.9. Prestar todo esclarecimento ou informação solicitada pela CONTRATANTE, ou por seus prepostos, incluindo dados técnicos e operacionais sobre os serviços.

10.1.10. Adequar, por determinação da fiscalização do contrato, qualquer serviço que não esteja sendo executado de acordo com a boa técnica ou que ponha em risco a segurança de pessoas ou bens de terceiros.

10.1.11. Arcar com todos os custos decorrentes de imprudência, imperícia ou negligência no cumprimento de suas obrigações contratuais ou legais.

10.1.12. Arcar com todos os impostos, taxas e contribuições incidentes sobre o contrato e sobre as atividades da prestadora de serviços, devendo efetuar os respectivos pagamentos na forma e nos prazos determinados por Lei.

10.1.13. Adotar as providências e precauções necessárias, inclusive consulta aos respectivos órgãos, se necessário for, a fim de que não venham a ser danificadas as redes, pertencentes às prestadoras de serviços públicos de energia elétrica, comunicações, água e esgoto.

10.1.14. Executar os serviços de forma a não prejudicar o trânsito local, e de acordo com as especificações técnicas contidas no presente edital e seus anexos, bem como em total conformidade com as normas de higiene, segurança e normas da ABNT.

10.1.15. Manter, durante a execução do contrato, em compatibilidade com as obrigações assumidas, todas as condições de habilitação e qualificação exigidas na licitação.

10.1.16. Empregar os veículos, os equipamentos e a mão de obra, necessárias e suficientes para a execução plenamente satisfatória dos serviços contratados.

10.1.17. Responder pelo pagamento dos salários devidos pela mão de obra empregada nos serviços, pelos encargos trabalhistas, fiscais e sociais, além de ficar sob sua integral responsabilidade a observância das leis trabalhistas, previdenciárias e fiscais, assim como os registros, seguros contra riscos de acidentes de trabalho, impostos e outras providências e obrigações necessárias à execução dos serviços ora contratados.

10.1.18. O pessoal que a Contratada empregar para a execução dos serviços não terá relação de emprego com a CONTRATANTE e contra esta não poderá demandar quaisquer pagamentos, sendo da exclusiva responsabilidade da Contratada, a qual, desde já, fica obrigada a ressarcir a Municipalidade de qualquer despesa que, em decorrência de ação judicial, vier a ser condenada a pagar.



COMISSÃO PERMANENTE DE LICITAÇÕES- CPL

- 10.1.19. Respeitar e fazer com que o seu pessoal respeite a legislação sobre segurança, higiene e medicina do trabalho, e sua regulamentação, devendo fornecer aos seus empregados, quando necessário, os EPI's exigíveis.
- 10.1.20. Promover o transporte de pessoal em veículos apropriados e adequados, obedecidas às normas de segurança vigentes.
- 10.1.21. Providenciar que o seu pessoal deverá estar devidamente equipado e uniformizado para a execução dos serviços.
- 10.1.22. Observar a circunstância de que será terminantemente proibido a seu pessoal ingerir bebidas alcoólicas em serviço e pedir gratificações ou donativos de qualquer espécie.
- 10.1.23. Garantir que o tratamento e a destinação final dos resíduos sejam executados em estrita observância das normas e exigências estabelecidas pelos órgãos ambientais competentes, além de
- 10.1.24. Obedecer todas as exigências e especificações contidas no projeto básico e engenharia.
- 10.2. A **CONTRATANTE** obriga-se a:
- 10.2.1. Efetuar o pagamento à Contratada, de acordo com o estabelecido no contrato.
- 10.2.2. Promover o acompanhamento e a fiscalização da execução contratual, sob o aspecto quantitativo e qualitativo, anotando em registro próprio as falhas detectadas, sem que isso configure, em qualquer aspecto, transferência de responsabilidade da Contratada à Contratante, pela correta execução dos serviços contratados.
- 10.2.3. Comunicar prontamente à Contratada, qualquer anormalidade no objeto deste instrumento de Contrato, podendo recusar o recebimento caso não esteja de acordo com as especificações e condições estabelecidas neste Edital.
- 10.2.4. Notificar previamente à Contratada, quando da aplicação de penalidades.

CLÁUSULA 11ª. DAS PENALIDADES

- 11.1. A recusa da **CONTRATADA** em assinar o contrato, aceitar ou retirá-lo dentro do prazo de vigência da proposta, caracterizará o descumprimento das obrigações assumidas, ficando a mesma, sujeita à multa de 10% (dez por cento) do valor do contrato, atualizado pela variação do IPCA/IBGE.
- 11.2. Pela inexecução total ou parcial por parte da **CONTRATADA**, além das medidas e penalidades previstas no contrato, deverá a mesma sujeitar-se ao pagamento das seguintes multas:
- 11.2.1. Pagamento de 1% (um por cento) do valor do contrato no caso de rescisão administrativa por ato de sua responsabilidade, inclusive, pelo não atendimento, ou atendimento irregular;
- 11.2.2. Pagamento de 0,1% (um décimo por cento) do valor do contrato nos seguintes casos:
- 11.2.2.1. Por dia de atraso, sem motivos justificativos e aceitos pela PREFEITURA;
- 11.2.2.2. Por falta dada, bem como ausências no local dos serviços, durante os períodos que forem estabelecidos pela fiscalização;



COMISSÃO PERMANENTE DE LICITAÇÕES- CPL

11.2.2.3. Por vez que o responsável técnico deixar de atender a convocação da **PREFEITURA**, no prazo de 24 (vinte quatro) horas, a contar do recebimento da convocação e, também, no caso de não haver, na sede da contratada, pessoa credenciada para recebê-la;

11.2.2.4. Por dia em que não for encontrado no local dos serviços o Diário de Ocorrência;

11.2.2.5. Por dia de paralisação das obras, salvo por motivos devidamente justificados e aceitos pela Prefeitura;

11.2.2.6. Pelo descumprimento de quaisquer cláusulas do contrato, excetuadas aquelas para os quais as sanções estejam especificamente estabelecidas, será aplicável a multa equivalente a 0,1% (um décimo por cento) do valor do contrato, sendo elevada ao dobro nos casos de reincidência.

11.3. Em caso de rescisão por culpa da contratada, perderá está, em benefício da **PREFEITURA**, as garantias prestadas, não tendo direito a indenização de qualquer espécie.

11.4. As multas previstas neste item serão descontadas em moeda corrente dos pagamentos mensais devidos à **CONTRATADA**.

11.5. Além das já especificadas neste instrumento, sujeita-se a **CONTRATADA** às demais penalidades previstas no art. 87 da Lei Federal nº 8.666/93.

CLÁUSULA 12°. DA RESCISÃO

12.1. A **PREFEITURA** poderá rescindir o presente instrumento contratual nas hipóteses previstas nos artigos 77 a 79 da Lei que regula os procedimentos licitatórios (Lei Federal n.º 8.666/93 e suas posteriores alterações), sem que tal ato gere qualquer direito à indenização, pela **PREFEITURA**, também nos seguintes casos:

12.1.1. Na ocorrência de dolo, culpa simulação ou fraude na execução do contrato;

12.1.2. Pelo não cumprimento de quaisquer das cláusulas contratuais ou pelo seu cumprimento irregular;

12.1.3. Quando, pelas reiteradas impugnações feitas pela **PREFEITURA**, ficar evidenciada a incapacidade da **CONTRATADA** para dar execução ao contrato ou para prosseguir na sua execução;

12.1.4. Se a **CONTRATADA** transferir o contrato, no todo ou em parte;

12.1.5. Na ocorrência de protestos de títulos ou na emissão de cheques sem suficiente provisão de fundos, que caracterize a insolvência da **CONTRATADA**;

12.1.6. Por acordo mútuo ou por razões de exclusivo interesse do serviço público;

CLÁUSULA 13°. DA ACEITABILIDADE

13.1. O pessoal da **CONTRATADA**, por ela designado para trabalhar nos serviços objeto deste contrato não terá vínculo empregatício algum com a **PREFEITURA**, sendo de sua exclusiva responsabilidade o pagamento de salários e encargos previdenciários advindos da legislação vigente.



COMISSÃO PERMANENTE DE LICITAÇÕES- CPL

13.2. A **CONTRATADA** é obrigada a reparar, corrigir, remover, reconstruir, às suas expensas, no total ou em parte, o objeto do contrato em que se verificarem vícios, defeitos ou incorreções resultantes da execução ou de materiais empregados.

CLÁUSULA 14°. DA CESSÃO, TRANSFERÊNCIA E SUBCONTRATAÇÃO

14.1. A **CONTRATADA** não poderá ceder, transferir ou subcontratar os serviços, no todo ou em parte, sem prévia e expressa autorização, sem prévia e expressa autorização da **PREFEITURA**.

CLÁUSULA 15°. DA FISCALIZAÇÃO PELA PREFEITURA

15.1. A execução do presente contrato será acompanhada por fiscal de contrato devidamente designado para tal função, o qual providenciará as anotações, em registro próprio, das ocorrências relacionadas com a sua execução, determinando o que for necessário para a regularização das faltas ou defeitos observados.

15.2. As decisões e providências que ultrapassarem a sua competência deverão ser encaminhadas às autoridades competentes em tempo hábil, para a adoção das medidas pertinentes.

CLÁUSULA 16°. DAS DISPOSIÇÕES FINAIS

16.1. Sendo a **CONTRATADA** empresa devidamente constituída e com personalidade jurídica própria, não há vínculo empregatício entre seus empregados e a **CONTRATANTE**.

16.2. A **CONTRATADA** é civil e criminalmente responsável pelos danos que causar direta e indiretamente à **CONTRATANTE** ou a terceiros, decorrentes de sua culpa ou dolo na execução dos serviços que compõem o objeto deste contrato, não excluindo ou reduzindo essa responsabilidade à fiscalização ou o acompanhamento por representante da **CONTRATANTE**.

16.3. A **CONTRATADA** é responsável pelos encargos trabalhistas, previdenciários, fiscais e comerciais resultantes da execução do contrato.

16.3.1. A inadimplência da **CONTRATADA** com referência aos encargos trabalhistas, fiscais e comerciais não transfere à **CONTRATANTE** a responsabilidade por seu pagamento, nem poderá onerar o objeto deste contrato.

16.4. A tolerância das partes de eventuais infrações às condições estipuladas neste instrumento, não valerá como precedente, novação ou, ainda, como renúncia aos direitos que a legislação pertinente e o contrato assegurem.

16.5. Qualquer alteração pretendida pelas partes em relação ao presente instrumento, deverá ser formalizada através de Termo Aditivo, firmado pelas partes, sempre com observância dos ditames legais previstos na Lei Federal nº 8.666/93 e demais dispositivos legais pertinentes.

16.6. Os casos omissos serão decididos pela **CONTRATANTE**, segundo as disposições contidas na Lei nº 8.666, de 1993 e demais normas federais aplicáveis e, subsidiariamente, segundo as disposições contidas na Lei nº 8.078, de 1990 – Código de Defesa do Consumidor – e normas e princípios gerais dos contrato



COMISSÃO PERMANENTE DE LICITAÇÕES- CPL

CLÁUSULA 17ª. DO FORO

17.1. Fica eleito o Foro da Comarca de/RN, com exclusão de qualquer outro, por mais privilegiado que seja, para dirimir quaisquer questões oriundas deste contrato.

E, por estarem assim, certas e ajustadas, lido e achado conforme, assinam as partes já qualificadas no preâmbulo, o presente **TERMO DE CONTRATO**, na presença das testemunhas que conjuntamente estes subscrevem, firmado em 02 (duas) vias de igual teor e forma. **NADA MAIS.**

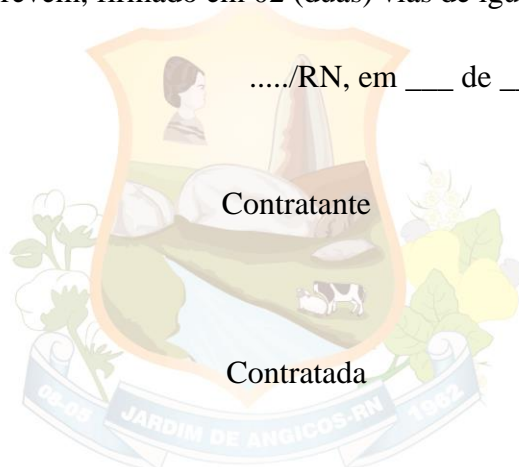

...../RN, em ____ de _____ de _____.

Contratante

Contratada

PREFEITURA MUNICIPAL
JARDIM DE ANGICOS

DESENVOLVIMENTO PARA TODOS



COMISSÃO PERMANENTE DE LICITAÇÕES- CPL

ANEXO VI - TERMO DE DESISTÊNCIA

(Facultativo)

A empresa abaixo assinada, participante da **TOMADA DE PREÇOS N°** __/____, declara que não pretende recorrer da decisão da Comissão Municipal de Licitações, que julgou os documentos de habilitação das empresas participantes, desistindo assim, expressamente, do direito de recurso e do prazo respectivo e concordando, em consequência, com o curso do procedimento licitatório, passando-se à abertura dos envelopes de propostas das empresas licitantes habilitadas.

Local e data _____

(Representante legal)

Nome da EMPRESA

RG. N°:

CPF N°:

DESENVOLVIMENTO PARA TODOS



COMISSÃO PERMANENTE DE LICITAÇÕES- CPL

ANEXO VII – MODELO DE DECLARAÇÃO DE MICROEMPRESAS OU EMPRESAS DE PEQUENO PORTE

DECLARO, sob as penas da lei, sem prejuízo das sanções e multas previstas neste ato convocatório, que a empresa _____ (denominação da pessoa jurídica), CNPJ n.º _____ é microempresa ou empresa de pequeno porte, nos termos do enquadramento previsto na Lei Complementar n.º 123, de 14 de dezembro de 2.006, cujos termos declaram conhecer na íntegra, estando apta, portanto, a exercer o direito de obter prazo para regularização dos documentos de habilitação fiscal e o direito de preferência como critério de desempate no procedimento licitatório da **TOMADA DE PREÇOS N° ___/_____**, realizada pela **PREFEITURA MUNICIPAL DE/RN**.

Local e data _____

(Representante legal)

Nome da EMPRESA _____

RG. N.º: _____

CPF N.º: _____



**ESTADO DO RIO GRANDE DO NORTE
PREFEITURA MUNICIPAL DE JARDIM DE ANGICOS**

1

IMPLANTAÇÃO DE MELHORIAS SANITÁRIAS DOMICILIARES NO MUNICÍPIO DE JARDIM DE ANGICOS/RN

ESPECIFICAÇÕES TÉCNICA E MEMORIAL DESCRITIVO

JARDIM DE ANGICOS-RN

Julho de 2021

**CNPJ: 08.111.338/0001-22
Rua Pe. Saturnino de Jesus Bezerra, 68, CEP 59544-000, Jardim de Angicos/RN**



ESTADO DO RIO GRANDE DO NORTE
PREFEITURA MUNICIPAL DE JARDIM DE ANGICOS

INFORMAÇÕES PRELIMINARES

- 1.1. Obra: implantação de melhorias sanitárias domiciliares
- 1.2. Área construída: 4,27 m².
- 1.3. Endereço da Obra: Zona Rural – Jardim de Angicos/RN.
- 1.4. Proprietário: Prefeitura Municipal de Jardim de Angicos

OBJETIVO

O objetivo deste documento é esclarecer informações técnicas designando os serviços que serão executados na obra e os procedimentos de execução. A obra consiste na construção de banheiros com cisterna na zona rural de Jardim de Angicos/RN.

ESPECIFICAÇÕES E RECOMENDAÇÕES

Os serviços deverão ser executados de acordo com o projeto básico de engenharia, obedecendo às Normas da ABNT em vigor, inclusive às das Concessionárias locais. Caso sejam realizadas quaisquer alterações nos elementos do projeto (autorizadas pelo fiscal da obra) e na condição de término da obra, o executor deverá fornecer a Prefeitura Municipal de Jardim de Angicos os desenhos atualizados, além de relatar em diário de obra as alterações.

1. ADMINISTRAÇÃO LOCAL

1.1. Engenheiro Civil

O engenheiro civil responsável pela execução da obra comparecerá, no mínimo, uma vez por semana para orientar a execução dos serviços e elaborar os documentos necessários para manter a obra regular perante os órgãos.

2. SERVIÇOS PRELIMINARES

2.1. Placa de obra



ESTADO DO RIO GRANDE DO NORTE
PREFEITURA MUNICIPAL DE JARDIM DE ANGICOS

A placa de obra será confeccionada seguindo os padrões especificados pelo Governo Federal. A placa será construída em chapa de aço galvanizado nas dimensões 3,00m x 2,00m, (largura e altura respectivamente).

3. BANHEIRO

3.1. Locação de Obra

3.1.1. Locação utilizando gabarito

Para a realização da locação deve-se seguir os projetos. As peças de madeira devem ser medidas e cortadas de acordo com o comprimento indicado para instalação. Deve ser feita a escavação do local em que será inserido o pontalete, possuindo 0,50 metros de profundidade enterrada. Os pontaletes necessitam estar dispostos com espaçamento a cada 2 metros, estando acima do solo em 1 metro. Todos os esquadros devem ser conferidos. Os serviços devem ser realizados com os equipamentos e ferramentas adequados, seguindo os critérios de segurança recomendados. Além disso, o terreno deve estar convenientemente limpo para, só então, proceder com a locação.

3.2. Movimento de Solo

3.2.1. Escavação de Vala

O serviço de escavação manual de valas seguirá as marcações definidas na locação da obra. O solo será rasgado na profundidade mínima de 40 cm de largura por 40 cm de profundidade, nos locais de alvenarias de embasamento com pedra.

3.2.2. Reaterro apiloado

Serão oportunamente aterrados os espaços compreendidos pelos parâmetros interno dos alicerces, em camadas sucessivas de 20 cm, molhadas e fortemente apiloadas, para evitar recalques. Para o aterro será aproveitado o material de escavação



ESTADO DO RIO GRANDE DO NORTE
PREFEITURA MUNICIPAL DE JARDIM DE ANGICOS

das valas, isenta de matéria orgânica, torrões, pedras ou detritos, sendo na compactação utilizado socador manual.

3.3. Estrutura e Fundações

3.3.1. Embasamento com pedra argamassada

As valas das fundações devem ser preenchidas utilizando pedra de mão. As pedras devem ser assentadas com argamassa de cimento e areia grossa utilizando o traço 1:4. As valas devem possuir 40 cm de profundidade e 40 cm de largura, com o comprimento variável.

3.3.2. Embasamento com bloco cerâmico

Deve ser utilizado bloco cerâmico de 8 furos e argamassa de cimento e areia com traço 1:6. O embasamento deve ser posicionado sob a fundação com alvenaria de uma vez até o nível de início da alvenaria de fechamento, conforme exemplificado na prancha de detalhes construtivos.

3.3.3. Execução de estruturas de concreto armado

O concreto utilizado para construção da tampa da cisterna deve possuir fck de 25 MPA e receber a cura apropriada.

3.3.4. Verga pré-moldada

A verga pré-moldada deve ser assentada sobre os vãos da porta, possuindo um transpasse mínimo de 30 cm para cada lado. A dimensão das vergas estão presentes na memória de cálculo do orçamento.

3.3.5. Impermeabilização



ESTADO DO RIO GRANDE DO NORTE
PREFEITURA MUNICIPAL DE JARDIM DE ANGICOS

Para a realização da impermeabilização da superfície deve-se garantir que a mesma esteja limpa, seca e isenta de partículas. Deve ser feita com emulsão asfáltica e ser aplicada com brocha ou trincha, respeitando o tempo de 2 a 3 horas para a aplicação de uma segunda demão com sentido cruzado em relação à primeira. Outras informações deve seguir rigorosamente as especificações do fabricante.

3.4. Alvenaria de vedação e elementos vazados

3.4.1. Alvenaria de vedação de blocos cerâmicos

As alvenarias de vedação serão construídas com blocos cerâmicos (tijolos furados) de boa qualidade, com espessura de 9cm/19cm, assentados em cutelo com argamassa de cimento e areia média no traço 1:4, estando sempre alinhados e nivelado. A alvenaria deve obedecer às dimensões e alinhamento conforme o projeto arquitetônico. Todas as paredes deverão ser apumadas, perfeitamente alinhadas e amarradas entre si. Os tijolos, antes do assentamento, deverão ser abundantemente molhados, para evitar absorção de água da argamassa de assentamento.

3.4.2. Cobogó

O cobogó de concreto simples deve ser assentado e nivelado corretamente para evitar desaprumo. A qualidade do cobogó deve ser atestada antes da colocação para evitar material/equipamento defeituoso.

3.5. Cobertura

3.5.1. Trama de madeira com ripas, caibros e terças

O telhado é composto por uma água e utiliza telha cerâmica colonial. O posicionamento da estrutura de apoio e o comprimento das peças devem seguir o descrito no projeto e detalhes construtivo.



ESTADO DO RIO GRANDE DO NORTE
PREFEITURA MUNICIPAL DE JARDIM DE ANGICOS

3.5.2. Telhamento com telha cerâmica colonial

Para a instalação do telhamento é necessário o uso de Equipamento de Proteção Individual (EPI). Antes de iniciar o serviço deve ser conferido se a disposição dos elementos do telhado está de acordo com o projeto. A inclinação do telhado deve ser maior ou igual a 25% e a colocação da telha deve ser feita por fiada, do beiral até a cumeeira e simultaneamente em águas opostas. Para manter a declividade do telhado, as telhas dos beirais devem ser apoiadas sobre ripas duplas. Em beirais sem proteção de forros, as primeiras fiadas devem ser amarradas às ripas com arame recozido galvanizado. Ao colocar as telhas, a direção ortogonal e paralela às linhas limites do edifício deve ser respeitada, observando o correto distanciamento entre as mesmas.

3.5.3. Emboçamento com argamassa

Para a realização do emboçamento deve ser utilizada argamassa com traço 1:2:9 (cimento, cal e areia), sendo o mesmo realizado nas capas dos canais que estão na primeira fiada da cobertura. As peças devem estar limpas e ligeiramente umedecidas antes da aplicação.

3.6. Piso e Revestimentos

3.6.1. Lastro de concreto simples

O lastro de concreto deve ser aplicado sobre aterro compactado, na espessura de 5cm, nos ambientes identificados, área interna do banheiro, piso da escada, e piso da cisterna.

3.6.2. Revestimento cerâmico para piso

O revestimento cerâmico será realizado nos ambientes indicados na memória de cálculo (que obedece ao projeto arquitetônico). Logo, será aplicado nas áreas de piso do



ESTADO DO RIO GRANDE DO NORTE
PREFEITURA MUNICIPAL DE JARDIM DE ANGICOS

banheiro. O piso deve ser revestido com placas do tipo esmaltada extra nas dimensões 45x45cm ou similar.

3.6.3. Chapisco

As alvenarias e demais superfícies serão protegidas com o chapisco, de forma a proporcionar aderência da base para a camada posterior. O chapisco deve ser preparado mecanicamente no canteiro, no traço 1:3 (cimento: areia grossa). A aplicação deve ser finalizada quando obtiver uma camada de 0,5cm de espessura.

3.6.4. Emboço/ Massa única

O emboço ou massa única será composto de argamassas de cimento e areia peneirada no traço 1:2:8 com preparo mecânico. Quando executado o mesmo terá espessura de 2,5cm. O emboço ou massa única só poderá ser iniciado quando houver a pega completa do chapisco.

3.6.5. Revestimento cerâmico para paredes interna

O revestimento cerâmico também será realizado nas paredes internas do banheiro. Com placas do tipo esmaltada extra nas dimensões 45x45cm ou similar.

3.7. Esquadrias

3.7.1 Kit de porta de madeira

A porta instalada deve ser de madeira maciça, para pintura, de padrão médio, com espessura de 3,0 cm e medindo 0,60m x 2,10 m.

3.8. Pintura

3.8.1. Pintura tinta de acabamento



ESTADO DO RIO GRANDE DO NORTE
PREFEITURA MUNICIPAL DE JARDIM DE ANGICOS

A preparação e aplicação das tintas devem seguir estritamente as especificações do fabricante, inclusive no que toca aos intervalos entre as demãos e método de aplicação. A pintura deve seguir as especificações do projeto básico. Todas as superfícies a receber pintura precisam estar secas, sendo cuidadosamente limpas, lisas, isentas de graxas, óleos, poeiras, ceras, resinas, sais solúveis e ferrugem. As superfícies de madeira serão preparadas com o emprego de lixa n.º 100. Após será aplicado uma demão de fundo preparador para madeiras

8

3.9. Instalação hidrossanitária

3.9.1. serviços de instalações hidrossanitárias

As instalações devem ser executadas de acordo com os respectivos projetos, hidrossanitário. Além disso, devem seguir as Normas Brasileiras vigentes e concessionárias responsáveis pelo fornecimento de água e esgoto. Esse tipo de instalação se desenvolveu para atender as exigências técnicas como a higiene, segurança, economia e conforto dos usuários, incluindo as limitações impostas dos níveis de ruído nas tubulações.

Vale ressaltar a importância em verificar antes da montagem das tubulações, a existência de todas as passagens e aberturas nas estruturas, para que seja executada sua montagem garantindo a fidelidade das dimensões indicadas nos projetos com as do local. Os aparelhos sanitários deverão ser cuidadosamente instalados de modo a obter-se uma vedação perfeita, devendo ser observado o alinhamento necessário em relação às paredes e pisos dos ambientes, o mesmo deverá se proceder para todas as outras instalações.

3.1. Instalação elétrica

As instalações elétricas devem estar de acordo com o projeto elétrico, bem como às normas da ABNT, em especial a NBR 5410 - Execução de instalações elétricas de baixa tensão.



ESTADO DO RIO GRANDE DO NORTE
PREFEITURA MUNICIPAL DE JARDIM DE ANGICOS

A execução deverá ser realizada por profissional habilitado. É necessário que a contratada examine cuidadosamente as especificações dispostas em projeto e executá-lo de forma a atender todas as suas exigências, sem realizar mudanças. Para que o serviço seja executado devem ser utilizados ferramentas e equipamentos adequados, seguindo os critérios de segurança recomendados.

9

4. INFORMAÇÃO COMPLEMENTAR

A Resolução n° 1.024 de 21 de agosto de 2009, do Conselho Federal de Engenharia e Agronomia (Confea), determina a adoção obrigatória, por parte de todos os profissionais vinculados ao Sistema Confea/Crea, do Diário de Obra ou Livro de Ordem. A ausência do Diário de Obra nas obras realizadas pela construtora, bem como dos respectivos registros e das providências estabelecidas na resolução, **constitui infração contra um dos itens da [Lei Federal 5.194](#)** – empréstimo de nome a serviços sem real participação. Além disso, vai contra o código de ética profissional da área. Se confirmadas as infrações, as penalidades previstas na Lei Federal são de advertência e multa.

É no diário de obras que se registra, por exemplo, as principais atividades executadas no dia, o uso e a disponibilidade de recursos, o efetivo da obra, as locações de máquinas e equipamentos e a sua utilização no dia, condições climáticas, os acidentes de trabalho, comentários do Contratante/Fiscalização e do Contratado, principais problemas não previstos que impediram a execução de algum serviço ou tarefa, em quais áreas foi executado o trabalho. Por exemplo: choveu muito (e não foi possível executar um acabamento externo, podendo haver, um prolongamento do prazo para terminar a obra).

Veja o que é mais comum nos diários de obras:

- Dados da obra: endereço, prazo contratual, prazo decorrido, prazo a vencer, n° do RDO, contratante da obra;
- Data do relatório diário de obra;
- Informações climáticas;



ESTADO DO RIO GRANDE DO NORTE
PREFEITURA MUNICIPAL DE JARDIM DE ANGICOS

- Mão de Obra e Equipamentos utilizados no dia;
- Atividades que estão sendo executadas e realizadas;
- Serviços paralisados;
- Condições imprevistas;
- Ocorrências na obra, eventuais impedimentos de frentes de serviço, tais como:
acidente de trabalho, falta de recursos, falta de energia, atividade impraticável entre outros;
- Comentários do contratante e do contratado;
- Assinatura do engenheiro, cliente e/ou fiscal;

O texto deve ser claro, direto e sucinto – com detalhes somente dos pontos mais críticos e relevantes. Geralmente, no campo de atividades realizadas e ocorrências são anotados pontos mais críticos que não cabem nos campos pré-formatados. Os comentários devem ser os necessários a caracterizar o desenvolvimento das obras, impactos que prejudicam a produção entre outros. O RDO não deve ser um ambiente para agressões, entre outras situações que devem ser evitadas. Essas informações podem variar de acordo com o tipo de obra ou exigência do cliente ou fiscalização.

Jardim de Angicos/RN 24 de Novembro 2021.



Tialison Romão Dantas
Engenheiro Civil
CREA 2113196352

Allos Engenharia e Consultoria EIRELI
CNPJ: 36.919.580/0001-62
Tialison Romão Dantas
Eng. Civil
CREA: 2113196352RN



ESTADO DO RIO GRANDE DO NORTE
PREFEITURA MUNICIPAL DE JARDIM DE ANGICOS
CNPJ: 08.111.338/0001-22
Rua Pe. Saturnino de Jesus Bezerra, 68, CEP 59544-000
Jardim de Angicos/RN

OBJETO: IMPLANTAÇÃO DE MELHORIAS SANITÁRIAS
DOMICILIARES NO MUNICÍPIO DE JARDIM DE ANGICOS/RN

BANCO DE PREÇOS: SINAPI/RN 05/2021 ; CAERN 11/2020

PROPRIETÁRIO: PREFEITURA MUNICIPAL DE JARDIM DE ANGICOS

BDE: 22,88%

ENCARGOS SOCIAIS NÃO
DESONERADOS (%)

HORISTA: 113,23

ENDEREÇO: ZORA RURAL DE JARDIM DE ANGICOS/RN

CONVÊNIO Nº 831202/2016
FUNDAÇÃO NACIONAL DE SAÚDE

MENSALISTA: 70,12

DATA DE ELABORAÇÃO: 16 DE JULHO 2021 // REVISÃO - 01: 24/11/2021

DATA BASE DO ORÇAMENTO: MAIO/2021.

| MEMÓRIA DE CÁLCULO | | | | | | |
|---|-----------|---------|---|----------------|--------|---|
| Item | Código | Banco | Descrição | Und | Quant. | Memória de Cálculo |
| 1 ADMINISTRAÇÃO LOCAL | | | | | | |
| 1.1 | 93565 | SINAPI | ENGENHEIRO CIVIL DE OBRA JUNIOR COM ENCARGOS COMPLEMENTARES | MES | 0,40 | = 1 VISITA POR SEMANA DURANTE 4 MESES |
| 2 SERVIÇOS PRELIMINARES | | | | | | |
| 2.1 | 74209/001 | PRÓPRIA | PLACA DE OBRA EM CHAPA DE AÇO GALVANIZADO | m ² | 6,00 | = Área da placa de obra: 3,00m x 2,00m = 6,00m ² |
| 3 BANHEIRO | | | | | | |
| 3.1 LOCAÇÃO DE OBRA | | | | | | |
| 3.1.1 | 99059 | SINAPI | LOCAÇÃO CONVENCIONAL DE OBRA, UTILIZANDO GABARITO DE TÁBUAS CORRIDAS PONTALETADAS A CADA 2,00M - 2 UTILIZAÇÕES, AF. 10/2018. | M | 8,70 | = Comprimento de locação: (2,85m + 1,50m + 2,85m + 1,50m) = 8,70m |
| 3.2 MOVIMENTO DE SOLO | | | | | | |
| 3.2.1 | 93358 | SINAPI | ESCAVAÇÃO MANUAL DE VALA COM PROFUNDIDADE MENOR OU IGUAL A 1,30 M, AF. 02/2021 | m ³ | 1,68 | = Volume de escavação (BWC/CISTERNA/ESCADA): (3,10m + 3,10m + 0,95m + 0,95m + 1,47m) x 0,40m x 0,40m = 1,68m ³ |
| 3.2.2 | 96995 | SINAPI | REATERRO MANUAL APLIADO COM SOQUETE, AF. 10/2017 | m ³ | 0,78 | = Volume de aterro (BWC): (1,76m x 1,16m x 0,10m) = 0,20m ³ Volume de aterro (CISTERNA): (1,16m x 0,56m x 0,90m) = 0,58m ³ VT = 0,78m ³ |
| 3.3 ESTRUTURA E FUNDAÇÕES | | | | | | |
| 3.3.1 | 95467 | PRÓPRIA | EMBASAMENTO C/ PEDRA ARGAMASSADA UTILIZANDO ARG. CIM/AREIA 1:4 | m ³ | 1,68 | = Embasamento com pedra (BWC/CISTERNA/ESCADA): (3,10m + 3,10m + 0,95m + 0,95m + 0,95m + 1,47m) x 0,40m x 0,40m = 1,68m ³ |
| 3.3.2 | 1030022 | CAERN | ALVENARIA DE EMBASAMENTO COM BLOCO CERÂMICO DE 8 Furos ARGAMASSA DE CIMENTO E AREIA (1:6), R. 11/2020 | m ³ | 0,96 | = Embasamento com tijolos (BWC): (2,14m + 2,14m + 1,16m + 1,16m) x 0,19m x 0,10m = 0,12m ³ Embasamento com tijolos (CISTERNA): (0,75m + 0,75m + 1,16m) x 0,19m x 1,05m = 0,53m ³ Embasamento com tijolos (ESCADA): (0,66m x 0,47m) = 0,31m ³ Total = 0,96m ³ |
| 3.3.3 | 95956 | SINAPI | (COMPOSIÇÃO REPRESENTATIVA) EXECUÇÃO DE ESTRUTURAS DE CONCRETO ARMADO, PARA EDIFICAÇÃO HABITACIONAL UNIFAMILIAR TERRELA (CASA EM EMPREENDIMENTOS), FCK = 25 MPa, AF. 01/2017 | m ³ | 0,04 | = Tampa (CISTERNA): (0,75m x 1,20m x 0,05) = 0,04m ³ |
| 3.3.4 | 93184 | SINAPI | VERGA PRÉ-MOLDADA PARA PORTAS COM ATÉ 1,5 M DE VÃO, AF. 03/2016 | M | 1,20 | = Verga da porta de acesso: (0,60m + 0,30m + 0,30m) = 1,20m |
| 3.3.5 | 98557 | SINAPI | IMPERMEABILIZAÇÃO DE SUPERFÍCIE COM EMULSÃO ASFÁLTICA, 2 DEMAS AF. 06/2018 | m ² | 3,99 | = Impermeabilização do Baldrame: (1,35m + 1,35m + 1,95m + 1,95m) x 0,43m = 2,83m ² Impermeabilização da base da cisterna: (1,16m x 1,00m) = 1,16m ² Total = 3,99m ² |
| 3.4 ALVENARIA DE VEDAÇÃO E ELEMENTOS VAZADOS | | | | | | |
| 3.4.1 | 87495 | SINAPI | ALVENARIA DE VEDAÇÃO DE BLOCOS CERÂMICOS FURADOS NA HORIZONTAL DE 9X19X19CM (ESPESSURA 9CM) DE PAREDES COM ÁREA LÍQUIDA MENOR QUE 6M ² SEM VÃOS E ARGAMASSA DE ASSENTAMENTO COM PREPARO EM COBOGO DE CONCRETO (ELEMENTO VAZADO), ESPESSURA 7CM, ASSENTADO COM ARGAMASSA TRAÇO 1:4 (CIMENTO E | m ² | 16,34 | = Área de alvenaria: (2,00m + 2,00m) x 2,50m + (1,20m x 2,20m + 1,20m x 2,80m) + (0,75m + 0,75m + 1,20m) x 0,75m - (0,67m x 2,10m + 0,40m x 0,70m) = 16,34m ² |
| 3.4.2 | 73937/001 | PRÓPRIA | COBOGO DE CONCRETO (ELEMENTO VAZADO), ESPESSURA 7CM, ASSENTADO COM ARGAMASSA TRAÇO 1:4 (CIMENTO E | m ² | 0,28 | = Área do cobogo: 0,70m x 0,40m = 0,28m ² |
| 3.5 COBERTURA | | | | | | |
| 3.5.1 | 92541 | SINAPI | TRAMA DE MADEIRA COMPOSTA POR RIPAS, CAIBROS E TERÇAS PARA TELHADOS DE ATÉ 2 ÁGUAS PARA TELHA CERÂMICA CAPA-CANAL, INCLUSIVE TRANSPORTE VERTICAL. | m ² | 5,67 | = Área de cobertura: (2,70m x 2,10m) = 5,67m ² |
| 3.5.2 | 94201 | SINAPI | TELHAMENTO COM TELHA CERÂMICA CAPA-CANAL, TIPO COLONIAL, COM ATÉ 2 ÁGUAS, INCLUSIVE TRANSPORTE VERTICAL, AF. 07/2018. | m ² | 5,67 | = Área de cobertura: (2,70m x 2,10m) = 5,67m ² |
| 3.5.3 | 94224 | SINAPI | EMBOÇAMENTO COM ARGAMASSA TRAÇO 1:2:9 (CIMENTO, CAL E AREIA), AF. 07/2019. | M | 4,2 | = Emboçamento das últimas fiadas: (2,10m + 2,10m) = 4,20m |
| 3.6 PISO E REVESTIMENTOS | | | | | | |
| 3.6.1 | 95241 | SINAPI | LASTRO DE CONCRETO MAGRO, APLICADO EM PISOS, LAJES SOBRE SOLO OU RADIEIS, ESPESSURA DE 5 CM, AF. 07/2016 | m ² | 3,55 | = Área de piso (BWC): (1,20m x 1,80m) = 2,16m ² Área de piso (CISTERNA): (0,60m x 1,20m) = 0,72m ² Área de piso (ESCADA): (0,50m x 1,34m) = 0,67m ² Área total = 3,55m ² |
| 3.6.2 | 87249 | SINAPI | REVESTIMENTO CERÂMICO PARA PISO COM PLACAS TIPO ESMALTADA EXTRA DE DIMENSÕES 45X45 CM APLICADA EM AMBIENTES DE ÁREA MENOR QUE 5 M ² , AF. 06/2014. | m ² | 2,16 | = Área de piso cerâmico: (1,20m x 1,80m) = 2,16m ² |
| 3.6.3 | 87894 | SINAPI | CHAPISCO APLICADO EM ALVENARIAS E ESTRUTURAS DE VÃOS E ESTRUTURAS DE CONCRETO DE FACHADA, COM COLHER DE PEDREIRO, ARGAMASSA TRAÇO 1:3 COM PREPARO EM BETONEIRA 400L, AF. 06/2014. | m ² | 19,99 | = Área de chapisco externo: (2,10m x 2,60m + 1,50m x 2,30m + 1,50m x 2,90m + 2,10m x 2,60m) + (0,75m + 0,75m) x 1,70m + (0,50m x 0,72m) - (0,65m x 2,10m + 0,70m x 0,40m) = 19,99m ² |
| 3.6.4 | 87879 | SINAPI | CHAPISCO APLICADO EM ALVENARIAS E ESTRUTURAS DE CONCRETO INTERNAS, COM COLHER DE PEDREIRO, ARGAMASSA TRAÇO 1:3 COM PREPARO EM BETONEIRA 400L, AF. 06/2014. | m ² | 16,74 | = Área de chapisco interno (BWC): (1,80m + 1,80m) x 2,50m + (1,20m x 2,80m + 1,20m x 2,20m) - (0,65m x 2,10m + 0,70m x 0,40m) = 13,36m ² Área de chapisco interno (CISTERNA/BASE CISTERNA): (1,16m x 0,90m) + (0,60m + 0,60m + 1,20m + 1,20m) x 0,65m = 3,38m ² Total = 16,74m ² |
| 3.6.5 | 89173 | SINAPI | (COMPOSIÇÃO REPRESENTATIVA) DO SERVIÇO DE EMBOÇO/MASSA ÚNICA, APLICADO MANUALMENTE, TRAÇO 1:2:8, EM BETONEIRA DE 400L, PAREDES INTERNAS, COM EXECUÇÃO DE TALISAS, EDIFICAÇÃO HABITACIONAL UNIFAMILIAR (CASAS) E EDIFICAÇÃO PÚBLICA PADRÃO, AF. 03/2014. | m ² | 16,74 | = Área de reboco interno (BWC): (1,80m + 1,80m) x 2,50m + (1,20m x 2,80m + 1,20m x 2,20m) - (0,65m x 2,10m + 0,70m x 0,40m) = 13,36m ² Área de chapisco interno (CISTERNA/BASE CISTERNA): (1,16m x 0,90m) + (0,60m + 0,60m + 1,20m + 1,20m) x 0,65m = 3,38m ² Total = 16,74m ² |
| 3.6.6 | 87792 | SINAPI | PREPARO MECÂNICO COM BETONEIRA 400 L, APLICADA MANUALMENTE EM PANOS CEGOS DE FACHADA (SEM PREPARO EM VÃOS), ESPESSURA DE 25 MM, AF. 06/2014. | m ² | 19,99 | = Área de reboco externo: (2,10m x 2,60m + 1,50m x 2,30m + 1,50m x 2,90m + 2,10m x 2,60m) + (0,75m + 0,75m) x 1,70m + (0,50m x 0,72m) - (0,65m x 2,10m + 0,70m x 0,40m) = 19,99m ² |
| 3.6.7 | 87274 | SINAPI | PLACAS TIPO ESMALTADA EXTRA DE DIMENSÕES 45X45 CM APLICADAS EM AMBIENTES DE ÁREA MENOR QUE 5 M ² A MEIA ALTURA DAS PAREDES, AF. 06/2014. | m ² | 8,03 | = Área de revestimento interno (BWC): (1,80m + 1,80m + 1,20m + 1,20m) x 1,50m - (0,65m x 1,50m) = 8,03m ² |
| 3.6.8 | 98546 | SINAPI | IMPERMEABILIZAÇÃO DE SUPERFÍCIE COM MANTA ASFÁLTICA UMA CAMADA, INCLUSIVE APLICAÇÃO DE PRIMER ASFÁLTICO, F-3MM, AF. 06/2018. | m ² | 3,24 | = Impermeabilização aplicado na área interna (CISTERNA): (0,60m x 1,20m) + (0,60m + 0,60m + 1,20m + 1,20m) x 0,70m = 3,24m ² |
| 3.6.9 | 87755 | SINAPI | CONTRAPISO EM ARGAMASSA TRAÇO 1:4 (CIMENTO E AREIA), PREPARO MECÂNICO COM BETONEIRA 400 L, APLICADO EM ÁREAS MOLHADAS SOBRE IMPERMEABILIZAÇÃO, ESPESSURA 3CM, AF. 06/2014. | m ² | 3,24 | = Contrapiso em argamassa sobre impermeabilização (CISTERNA): (0,60m x 1,20m) + (0,60m + 0,60m + 1,20m + 1,20m) x 0,70m = 3,24m ² |
| 3.7 ESQUADRIAS | | | | | | |
| 3.7.1 | 91312 | PRÓPRIA | KIT DE PORTA DE MADEIRA PARA PINTURA, MACIÇA, PADRÃO POPULAR, 60X210CM, ESPESSURA DE 3CM, ITENS INCLUSOS: DOBRADIÇAS, MONTAGEM E INSTALAÇÃO DO BATENTE, FECHADURA COM EXECUÇÃO DO FURO - FORNECIMENTO E INSTALAÇÃO, AF. 12/2019. | UN | 1,0 | = 1 porta no acesso ao banheiro |
| 3.8 PINTURA | | | | | | |



| | | | | | | |
|-------------|----------|---------|--|----|-------|--|
| 3.8.1 | 102219 | SINAPI | PINTURA TINTA DE ACABAMENTO (PIGMENTADA) ESMALTE SINTÉTICO ACETINADO EM MADEIRA, 2 DEMÃOS. AF. 01/2021 | m² | 2,52 | = Área de pintura (PORTA): (0,60m x 2,10m) x 2 lados = 2,52m² |
| 3.8.2 | 88489 | SINAPI | APLICAÇÃO MANUAL DE PINTURA COM TINTA LÁTEX ACRILICA EM PAREDES, DUAS DEMÃOS. AF. 06/2014 | m² | 20,27 | = Aplicação manual de pintura externa: (2,10m x 2,60m + 1,50m x 2,30m + 1,50m x 2,90m + 2,10m x 2,60m) + (0,75m + 0,75m) x 1,70m + (0,50m x 0,72m) - (0,65m x 2,10m) = 20,27m² |
| 3.8.3 | 88487 | PRÓPRIA | APLICAÇÃO MANUAL DE PINTURA COM TINTA LÁTEX PVA EM PAREDES, DUAS DEMÃOS. AF. 06/2014 | m² | 3,63 | = Aplicação manual de pintura interna (BWC): (1,80m + 1,80m + 1,20m + 1,20m) x 0,67m - (0,65m x 0,60m) = 3,63m² |
| 3.8.4 | 88486 | PRÓPRIA | APLICAÇÃO MANUAL DE PINTURA COM TINTA LÁTEX PVA EM TETO, DUAS DEMÃOS. AF. 06/2014 | m² | 2,16 | = Área de forro: (1,20m x 1,80m) = 2,16m² |
| 3.9 | | | INSTALAÇÕES HIDROSSANITÁRIA | | | |
| 3.9.1 | 1060321 | CAERN | CAIXA DE PASSAGEM PRÉ-MOLDADA COM TAMPA 40X40X70 CM | UN | 1,0 | = 1 UN |
| 3.9.2 | 1070075 | CAERN | PONTO ESGOTO TUBULAÇÃO Ø 100 MM PVC SOLDÁVEL INCLUSIVE CONEXÕES. | UN | 1,0 | = 1 UN |
| 3.9.3 | 1070076 | CAERN | PONTO ESGOTO TUBULAÇÃO Ø 40 MM PVC SOLDÁVEL INCLUSIVE CONEXÕES. | UN | 1,0 | = 1 UN |
| 3.9.4 | 1070077 | CAERN | PONTO ESGOTO TUBULAÇÃO Ø 50 MM PVC SOLDÁVEL INCLUSIVE CONEXÕES. | UN | 1,0 | = 1 UN |
| 3.9.5 | 89707 | SINAPI | CAIXA SIFONADA, PVC, DN 100 X 100 X 50 MM, JUNTA ELÁSTICA, FORNECIDA E INSTALADA EM RAMAL DE DESCARGA OU EM RAMAL DE ESGOTO SANITÁRIO. AF. 12/2014 | UN | 1,0 | = 1 UN |
| 3.9.6 | 91784 | SINAPI | (COMPOSIÇÃO REPRESENTATIVA) DO SERVIÇO DE INSTALAÇÃO DE TUBOS DE PVC, SOLDÁVEL, ÁGUA FRIA, DN 20 MM (INSTALADO EM RAMAL, SUB-RAMAL OU RAMAL DE DISTRIBUIÇÃO) INCLUSIVE CONEXÕES, CORTES E FIXAÇÕES. | M | 3,75 | = Comprimento de tubulação de água fria e limpeza: (1,75m + 0,40m + 0,70m + 0,40m + 0,50m) = 3,75m |
| 3.9.7 | 89972 | SINAPI | KIT DE REGISTRO DE GAVETA BRUTO DE LATÃO ¾", INCLUSIVE CONEXÕES, ROSCÁVEL, INSTALADO EM RAMAL DE GAVETA. FORNECIMENTO E INSTALAÇÃO. AF. 12/2014 | UN | 1,0 | = 1 UN |
| 3.9.8 | 86913 | SINAPI | TORNEIRA CROMADA 1/2 OU 3/4 PARA TANQUE, PADRÃO POPULAR - FORNECIMENTO E INSTALAÇÃO. AF. 01/2020 | UN | 1,0 | = 1 UN |
| 3.9.9 | 86939 | SINAPI | LAVATORIO LOUÇA BRANCA COM COLUNA, 44 X 35,5" CM, PADRÃO POPULAR, INCLUSO SIFÃO FLEXÍVEL EM PVC, VÁLVULA E ENGATE FLEXÍVEL 30CM EM PLÁSTICO E COM TORNEIRA CROMADA PADRÃO POPULAR - FORNECIMENTO E INSTALAÇÃO. AF. 01/2020 | UN | 1,0 | = 1 UN |
| 3.9.10 | 86931 | SINAPI | WASO SANITÁRIO SIFONADO COM CAIXA ACOPLADA LOUÇA BRANCA, INCLUSO ENGATE FLEXÍVEL EM PLÁSTICO BRANCO, 1/2 X 40CM - FORNECIMENTO E INSTALAÇÃO. AF. 01/2020 | UN | 1,0 | = 1 UN |
| 3.9.11 | 00000377 | SINAPI | ASSENTO SANITÁRIO DE PLÁSTICO, TIPO CONVENCIONAL | UN | 1,0 | = 1 UN |
| 3.9.12 | 95463 | PRÓPRIA | FOSSA SEPTICA EM ALVENARIA DE TUJOLO CERÂMICO MACIÇO, DIMENSÕES EXTERNAS DE 1,90X1,10X1,40 M, VOLUME DE 1.500 LITROS, REVESTIDO INTERNAMENTE COM MASSA ÚNICA E IMPERMEABILIZANTE E COM TAMPA DE CONCRETO ARMADO, COM ESPESURA DE 8 CM, SUMIDOURO CIRCULAR, EM CONCRETO PRÉ-MOLDADO, DIÂMETRO INTERNO = 1,88 M, ALTURA INTERNA = 2,00 M, ÁREA DE INFILTRAÇÃO: 13,1 M² (PARA 5 CONTRIBUINTES). AF. 12/2020 | UN | 1,00 | = 1 UN |
| 3.9.13 | 98062 | SINAPI | FILTRO ANAERÓBIO CIRCULAR, EM CONCRETO PRÉ-MOLDADO, DIÂMETRO INTERNO = 1,10 M, ALTURA INTERNA = 1,50 M, VOLUME ÚTIL: 1140,4 L (PARA 5 CONTRIBUINTES). AF. 12/2020 | UN | 1,00 | = 1 UN |
| 3.9.14 | 98058 | SINAPI | FILTRO ANAERÓBIO CIRCULAR, EM CONCRETO PRÉ-MOLDADO, DIÂMETRO INTERNO = 1,10 M, ALTURA INTERNA = 1,50 M, VOLUME ÚTIL: 1140,4 L (PARA 5 CONTRIBUINTES). AF. 12/2020 | UN | 1,00 | = 1 UN |
| 3.10 | | | INSTALAÇÕES ELÉTRICA | | | |
| 3.10.1 | 93128 | SINAPI | PONTO DE ILUMINAÇÃO RESIDENCIAL INCLUINDO INTERRUPTOR SIMPLES, CAIXA ELÉTRICA, ELETRODUTO, CABO, RASGO, QUEBRA E CHUMBAMENTO (EXCLUINDO LUMINÁRIA E LÂMPADA). AF. 01/2016 | UN | 1,00 | = 1 UN |
| 3.10.2 | 97592 | SINAPI | LUMINÁRIA TIPO PLAFON, DE SOBREPOR, COM 1 LÂMPADA LED DE 12/13 W, SEM REATOR - FORNECIMENTO E INSTALAÇÃO. AF. 02/2020 | UN | 1,00 | = 1 UN |

 Tialison Romão Dantas
 Engenheiro Civil
 CREA 211319635-2



ESTADO DO RIO GRANDE DO NORTE
PREFEITURA MUNICIPAL DE JARDIM DE ANGICOS
CNPJ: 08.111.338/0001-22
Rua Pe. Saturnino de Jesus Bezerra, 68, CEP 59544-000
Jardim de Angicos/RN

OBJETO: IMPLANTAÇÃO DE MELHORIAS SANITÁRIAS DOMICILIARES NO MUNICÍPIO DE JARDIM DE ANGICOS/RN

PROPRIETÁRIO: PREFEITURA MUNICIPAL DE JARDIM DE ANGICOS

ENDEREÇO: ZORA RURAL DE JARDIM DE ANGICOS/RN

DATA DE ELABORAÇÃO: 16 DE JULHO 2021 // REVISÃO - 01: 24/11/2021

DATA BASE DO ORÇAMENTO: MAIO/2021.

BANCO DE PREÇOS: SINAPI/RN 05/2021 ; CAERN 11/2020

BDI: 22,88%

ENCARGOS SOCIAIS NÃO DESONERADOS (%)

HORISTA: 113,23

CONVÊNIO Nº 831202/2016 – FUNDAÇÃO NACIONAL DE SAÚDE

MENSALISTA: 70,12

Composições Principais

| | Código | Banco | Descrição | Tipo | Und | Quant. | Valor Unit | Total | |
|---------------------|----------|--------|--|--------------------------|-----------|-----------|------------|------------------|-----------|
| 1.1 | | | | | | | | | |
| Composição | 93565 | SINAPI | ENGENHEIRO CIVIL DE OBRA JUNIOR COM ENCARGOS COMPLEMENTARES | SEDI - SERVIÇOS DIVERSOS | MES | 1,0000000 | 16.254,71 | 16.254,71 | |
| Composição Auxiliar | 95415 | SINAPI | CURSO DE CAPACITAÇÃO PARA ENGENHEIRO CIVIL DE OBRA JUNIOR (ENCARGOS COMPLEMENTARES) - MENSALISTA | SEDI - SERVIÇOS DIVERSOS | MES | 1,0000000 | 128,84 | 128,84 | |
| Insumo | 00040811 | SINAPI | ENGENHEIRO CIVIL DE OBRA JUNIOR (MENSALISTA) | Mão de Obra | MES | 1,0000000 | 15.906,22 | 15.906,22 | |
| Insumo | 00043474 | SINAPI | FERRAMENTAS - FAMILIA ENGENHEIRO CIVIL - MENSALISTA (ENCARGOS COMPLEMENTARES - COLETADO CAIXA) | Equipamento | MES | 1,0000000 | 1,60 | 1,60 | |
| Insumo | 00043498 | SINAPI | EPI - FAMILIA ENGENHEIRO CIVIL - MENSALISTA (ENCARGOS COMPLEMENTARES - COLETADO CAIXA) | Equipamento | MES | 1,0000000 | 103,22 | 103,22 | |
| Insumo | 00040863 | SINAPI | EXAMES - MENSALISTA (COLETADO CAIXA) | Material | MES | 1,0000000 | 103,70 | 103,70 | |
| Insumo | 00040864 | SINAPI | SEGURO - MENSALISTA (COLETADO CAIXA) | Material | MES | 1,0000000 | 11,13 | 11,13 | |
| | | | | MO sem LS => | 16.035,06 | LS => | 0,00 | MO com LS => | 16.035,06 |
| | | | | | | | | | |
| | | | | Valor do BDI => | 3.719,08 | | | Valor com BDI => | 19.973,79 |

| | Código | Banco | Descrição | Tipo | Und | Quant. | Valor Unit | Total | |
|---------------------|-----------|---------|---|-------------------------------|----------------|-----------|------------|------------------|--------|
| 2.1 | | | | | | | | | |
| Composição | 74209/001 | PRÓPRIA | PLACA DE OBRA EM CHAPA DE ACO GALVANIZADO | CANT - CANTEIRO DE | m ² | 1,0000000 | 340,25 | 340,25 | |
| Composição Auxiliar | 94962 | SINAPI | CONCRETO MAGRO PARA LASTRO, TRAÇO 1:4,5:4,5 (EM MASSA SECA DE CIMENTO/ AREIA MÉDIA/ BRITA 1) - PREPARO MECÂNICO COM BETONEIRA 400 L. AF_05/2021 | FUES - FUNDAÇÕES E ESTRUTURAS | m ³ | 0,0100000 | 301,66 | 3,01 | |
| Composição Auxiliar | 88262 | SINAPI | CARPINTEIRO DE FORMAS COM ENCARGOS COMPLEMENTARES | SEDI - SERVIÇOS DIVERSOS | H | 1,0000000 | 18,09 | 18,09 | |
| Composição Auxiliar | 88316 | SINAPI | SERVENTE DE ENCARGOS COMPLEMENTARES | SEDI - SERVIÇOS DIVERSOS | H | 2,0000000 | 15,30 | 30,60 | |
| Insumo | 00004813 | SINAPI | PLACA DE OBRA (PARA CONSTRUCAO CIVIL) EM CHAPA GALVANIZADA "N. 22", ADESIVADA, DE "2,0 X 1,125" M | Material | m ² | 1,0000000 | 225,00 | 225,00 | |
| Insumo | 00004491 | SINAPI | PONTALETE "7,5 X 7,5" CM EM PINUS, MISTA OU EQUIVALENTE DA REGIAO - BRUTA | Material | M | 4,0000000 | 14,26 | 57,04 | |
| Insumo | 00005075 | SINAPI | PREGO DE ACO POLIDO COM CABECA 18 X 30 (2 3/4 X 10) | Material | KG | 0,1100000 | 17,67 | 1,94 | |
| Insumo | 00004417 | SINAPI | SARRAFO NAO APARELHADO "2,5 X 7" CM, EM MACARANDUBA, ANGELIM OU EQUIVALENTE DA REGIAO - BRUTA | Material | M | 1,0000000 | 4,57 | 4,57 | |
| | | | | MO sem LS => | 35,73 | LS => | 0,00 | MO com LS => | 35,73 |
| | | | | | | | | | |
| | | | | Valor do BDI => | 77,85 | | | Valor com BDI => | 418,10 |

| | Código | Banco | Descrição | Tipo | Und | Quant. | Valor Unit | Total | |
|---------------------|----------|--------|--|--------------------------------------|----------------|-----------|------------|------------------|-------|
| 3.1.1 | | | | | | | | | |
| Composição | 99059 | SINAPI | LOCACAO CONVENCIONAL DE OBRA, UTILIZANDO GABARITO DE TÁBUAS CORRIDAS PONTALETADAS A CADA 2,00M - 2 UTILIZACOES. AF_10/2018 | SERT - SERVIÇOS TÉCNICOS | M | 1,0000000 | 44,38 | 44,38 | |
| Composição Auxiliar | 91692 | SINAPI | SERRA CIRCULAR DE BANCADA COM MOTOR ELÉTRICO POTÊNCIA DE 5HP, COM COIFA PARA DISCO 10" - CHP DIURNO. AF_08/2015 | CHOR - CUSTOS HORÁRIOS DE MÁQUINAS E | CHP | 0,0039000 | 25,84 | 0,10 | |
| Composição Auxiliar | 91693 | SINAPI | SERRA CIRCULAR DE BANCADA COM MOTOR ELÉTRICO POTÊNCIA DE 5HP, COM COIFA PARA DISCO 10" - CHI DIURNO. AF_08/2015 | CHOR - CUSTOS HORÁRIOS DE MÁQUINAS E | CHI | 0,0168000 | 23,57 | 0,39 | |
| Composição Auxiliar | 94974 | SINAPI | CONCRETO MAGRO PARA LASTRO, TRAÇO 1:4,5:4,5 (EM MASSA SECA DE CIMENTO/ AREIA MÉDIA/ BRITA 1) - PREPARO MANUAL. AF_05/2021 | FUES - FUNDAÇÕES E ESTRUTURAS | m ³ | 0,0046000 | 338,27 | 1,55 | |
| Composição Auxiliar | 99062 | SINAPI | MARCAÇÃO DE PONTOS EM GABARITO OU CAVALETE. AF_10/2018 | SERT - SERVIÇOS TÉCNICOS | UN | 1,5000000 | 1,71 | 2,56 | |
| Composição Auxiliar | 88239 | SINAPI | AJUDANTE DE CARPINTEIRO COM ENCARGOS COMPLEMENTARES | SEDI - SERVIÇOS DIVERSOS | H | 0,3563000 | 15,21 | 5,41 | |
| Composição Auxiliar | 88262 | SINAPI | CARPINTEIRO DE FORMAS COM ENCARGOS COMPLEMENTARES | SEDI - SERVIÇOS DIVERSOS | H | 0,7125000 | 18,09 | 12,88 | |
| Insumo | 00004433 | SINAPI | CAIBRO NAO APARELHADO "7,5 X 7,5" CM, EM MACARANDUBA, ANGELIM OU EQUIVALENTE DA REGIAO - BRUTA | Material | M | 0,4125000 | 16,42 | 6,77 | |
| Insumo | 00005068 | SINAPI | PREGO DE ACO POLIDO COM CABECA 17 X 21 (2 X 11) | Material | KG | 0,1110000 | 17,67 | 1,96 | |
| Insumo | 00004417 | SINAPI | SARRAFO NAO APARELHADO "2,5 X 7" CM, EM MACARANDUBA, ANGELIM OU EQUIVALENTE DA REGIAO - BRUTA | Material | M | 0,7445000 | 4,57 | 3,40 | |
| Insumo | 00010567 | SINAPI | TABUA "2,5 X 23" CM EM PINUS, MISTA OU EQUIVALENTE DA REGIAO - BRUTA | Material | M | 0,5500000 | 16,12 | 8,86 | |
| Insumo | 00007356 | SINAPI | TINTA ACRILICA PREMIUM, COR BRANCO FOSCO | Material | L | 0,0256000 | 19,73 | 0,50 | |
| | | | | MO sem LS => | 16,02 | LS => | 0,00 | MO com LS => | 16,02 |
| | | | | | | | | | |
| | | | | Valor do BDI => | 10,15 | | | Valor com BDI => | 54,53 |

| | Código | Banco | Descrição | Tipo | Und | Quant. | Valor Unit | Total | |
|---------------------|--------|--------|---|---------------------------|----------------|-----------|------------|------------------|-------|
| 3.2.1 | | | | | | | | | |
| Composição | 93358 | SINAPI | ESCOVAÇÃO MANUAL DE VALA COM PROFUNDIDADE MENOR OU IGUAL A 1,30 M. AF_02/2021 | MOVT - MOVIMENTO DE TERRA | m ³ | 1,0000000 | 60,52 | 60,52 | |
| Composição Auxiliar | 88316 | SINAPI | SERVENTE COM ENCARGOS COMPLEMENTARES | SEDI - SERVIÇOS DIVERSOS | H | 3,9560000 | 15,30 | 60,52 | |
| | | | | MO sem LS => | 42,80 | LS => | 0,00 | MO com LS => | 42,80 |
| | | | | | | | | | |
| | | | | Valor do BDI => | 13,85 | | | Valor com BDI => | 74,37 |

| | Código | Banco | Descrição | Tipo | Und | Quant. | Valor Unit | Total |
|------------|--------|--------|--|---------------------|----------------|-----------|------------|-------|
| 3.2.2 | | | | | | | | |
| Composição | 96995 | SINAPI | REATERRO MANUAL APILOADO COM SOQUETE. AF_10/2017 | MOVT - MOVIMENTO DE | m ³ | 1,0000000 | 36,69 | 36,69 |



| | | | | | | | | | |
|---------------------|-------|--------|--------------------------------------|--------------------------|-------|-----------|-------|------------------|-------|
| Composição Auxiliar | 88316 | SINAPI | SERVENTE COM ENCARGOS COMPLEMENTARES | SEDI - SERVIÇOS DIVERSOS | H | 2,3986000 | 15,30 | 36,69 | |
| | | | | MO sem LS => | 25,95 | LS => | 0,00 | MO com LS => | 25,95 |
| | | | | Valor do BDI => | 8,39 | | | Valor com BDI => | 45,08 |

| 3.3.1 | Código | Banco | Descrição | Tipo | Und | Quant. | Valor Unit | Total | |
|---------------------|----------|---------|--|-------------------------------|--------|-----------|------------|------------------|--------|
| Composição | 95467 | PRÓPRIA | EMBASAMENTO C/PEDRA ARGAMASSADA UTILIZANDO ARG.CIM/AREIA 1:4 | FUES - FUNDAÇÕES E ESTRUTURAS | m³ | 1,0000000 | 403,20 | 403,20 | |
| Composição Auxiliar | 87316 | SINAPI | ARGAMASSA TRAÇO 1:4 (EM VOLUME DE CIMENTO E AREIA GROSSA ÚMIDA) PARA CHAPISCO CONVENCIONAL, PREPARO MECÂNICO COM BETONEIRA 400 L. AF_08/2019 | SEDI - SERVIÇOS DIVERSOS | m³ | 0,3000000 | 363,88 | 109,16 | |
| Composição Auxiliar | 88316 | SINAPI | SERVENTE COM ENCARGOS COMPLEMENTARES | SEDI - SERVIÇOS DIVERSOS | H | 6,0000000 | 15,30 | 91,80 | |
| Composição Auxiliar | 88309 | SINAPI | PEDREIRO COM ENCARGOS COMPLEMENTARES | SEDI - SERVIÇOS DIVERSOS | H | 6,0000000 | 18,28 | 109,68 | |
| Insumo | 00004730 | SINAPI | PEDRA DE MAO OU PEDRA RACHAO PARA ARRIMO/FUNDAÇÃO (POSTO PEDREIRA/FORNECEDOR, SEM FRETE) | Material | m³ | 1,1000000 | 84,15 | 92,56 | |
| | | | | MO sem LS => | 170,18 | LS => | 0,00 | MO com LS => | 170,18 |
| | | | | Valor do BDI => | 92,25 | | | Valor com BDI => | 495,45 |

| 3.3.2 | Código | Banco | Descrição | Tipo | Und | Quant. | Valor Unit | Total | |
|---------------------|----------|--------|---|--------------------------|--------|-------------|------------|------------------|--------|
| Composição | 1030022 | CAERN | ALVENARIA DE EMBASAMENTO COM BLOCO CERÂMICO DE 8 FUROS ARGAMASSA DE CIMENTO E AREIA (1:6). R_11/2020 | 103 | M³ | 1,0000000 | 446,54 | 446,54 | |
| Composição Auxiliar | 87283 | SINAPI | ARGAMASSA TRAÇO 1:6 (EM VOLUME DE CIMENTO E AREIA MÉDIA ÚMIDA) COM ADIÇÃO DE PLASTIFICANTE PARA EMBOÇO/MASSA ÚNICA/ASSENTAMENTO DE ALVENARIA DE VEDAÇÃO, PREPARO MECÂNICO COM BETONEIRA 400 L. AF_08/2019 | SEDI - SERVIÇOS DIVERSOS | m³ | 0,1300000 | 350,20 | 45,52 | |
| Composição Auxiliar | 88316 | SINAPI | SERVENTE COM ENCARGOS COMPLEMENTARES | SEDI - SERVIÇOS DIVERSOS | H | 4,1720000 | 15,30 | 63,83 | |
| Composição Auxiliar | 88309 | SINAPI | PEDREIRO COM ENCARGOS COMPLEMENTARES | SEDI - SERVIÇOS DIVERSOS | H | 8,3440000 | 18,28 | 152,52 | |
| Insumo | 00007271 | SINAPI | BLOCO CERAMICO VAZADO PARA ALVENARIA DE VEDAÇÃO, 8 FUROS, DE 9 X 19 X 19 CM (L X A X C) | Material | UN | 307,7870100 | 0,60 | 184,67 | |
| | | | | MO sem LS => | 168,70 | LS => | 0,00 | MO com LS => | 168,70 |
| | | | | Valor do BDI => | 102,17 | | | Valor com BDI => | 548,71 |

| 3.3.3 | Código | Banco | Descrição | Tipo | Und | Quant. | Valor Unit | Total |
|---------------------|--------|--------|---|-------------------------------|-----|------------|------------|----------|
| Composição | 95956 | SINAPI | (COMPOSIÇÃO REPRESENTATIVA) EXECUÇÃO DE ESTRUTURAS DE CONCRETO ARMADO, PARA EDIFICAÇÃO HABITACIONAL UNIFAMILIAR TÉRREA (CASA EM EMPREENDIMENTOS), FCK = 25 MPA. AF_01/2017 | FUES - FUNDAÇÕES E ESTRUTURAS | m³ | 1,0000000 | 1.941,72 | 1.941,72 |
| Composição Auxiliar | 92479 | SINAPI | MONTAGEM E DESMONTAGEM DE FÔRMA DE VIGA, ESCORAMENTO COM GARFO DE MADEIRA, PÉ-DIREITO SIMPLES, EM CHAPA DE MADEIRA PLASTIFICADA, 18 UTILIZAÇÕES. AF_09/2020 | FUES - FUNDAÇÕES E ESTRUTURAS | m² | 3,0800000 | 60,98 | 187,81 |
| Composição Auxiliar | 92443 | SINAPI | MONTAGEM E DESMONTAGEM DE FÔRMA DE PILARES RETANGULARES E ESTRUTURAS SIMILARES, PÉ-DIREITO SIMPLES, EM CHAPA DE MADEIRA COMPENSADA PLASTIFICADA, 18 UTILIZAÇÕES. AF_09/2020 | FUES - FUNDAÇÕES E ESTRUTURAS | m² | 2,3000000 | 28,86 | 66,37 |
| Composição Auxiliar | 92538 | SINAPI | MONTAGEM E DESMONTAGEM DE FÔRMA DE LAJE MACIÇA, PÉ-DIREITO SIMPLES, EM CHAPA DE MADEIRA COMPENSADA PLASTIFICADA, 18 UTILIZAÇÕES. AF_09/2020 | FUES - FUNDAÇÕES E ESTRUTURAS | m² | 4,7900000 | 15,72 | 75,29 |
| Composição Auxiliar | 96543 | SINAPI | ARMAÇÃO DE BLOCO, VIGA BALDRAME E SAPATA UTILIZANDO AÇO CA-60 DE 5 MM - MONTAGEM. AF_06/2017 | FUES - FUNDAÇÕES E ESTRUTURAS | KG | 4,9800000 | 13,92 | 69,32 |
| Composição Auxiliar | 96533 | SINAPI | FABRICAÇÃO, MONTAGEM E DESMONTAGEM DE FÔRMA PARA VIGA BALDRAME, EM MADEIRA SERRADA, E=25 MM, 2 UTILIZAÇÕES. AF_06/2017 | FUES - FUNDAÇÕES E ESTRUTURAS | m² | 4,4800000 | 89,83 | 402,43 |
| Composição Auxiliar | 92778 | SINAPI | ARMAÇÃO DE PILAR OU VIGA DE UMA ESTRUTURA CONVENCIONAL DE CONCRETO ARMADO EM UMA EDIFICAÇÃO TÉRREA OU SOBRADO UTILIZANDO AÇO CA-50 DE 10,0 MM - MONTAGEM. AF_12/2015 | FUES - FUNDAÇÕES E ESTRUTURAS | KG | 14,8600000 | 10,43 | 154,98 |
| Composição Auxiliar | 96546 | SINAPI | ARMAÇÃO DE BLOCO, VIGA BALDRAME OU SAPATA UTILIZANDO AÇO CA-50 DE 8 MM - MONTAGEM. AF_06/2017 | FUES - FUNDAÇÕES E ESTRUTURAS | KG | 2,8200000 | 10,48 | 29,55 |
| Composição Auxiliar | 92784 | SINAPI | ARMAÇÃO DE LAJE DE UMA ESTRUTURA CONVENCIONAL DE CONCRETO ARMADO EM UMA EDIFICAÇÃO TÉRREA OU SOBRADO UTILIZANDO AÇO CA-60 DE 5,0 MM - MONTAGEM. AF_12/2015 | FUES - FUNDAÇÕES E ESTRUTURAS | KG | 6,2700000 | 12,28 | 76,99 |
| Composição Auxiliar | 96545 | SINAPI | ARMAÇÃO DE BLOCO, VIGA BALDRAME OU SAPATA UTILIZANDO AÇO CA-50 DE 8 MM - MONTAGEM. AF_06/2017 | FUES - FUNDAÇÕES E ESTRUTURAS | KG | 1,1100000 | 11,81 | 13,10 |
| Composição Auxiliar | 96547 | SINAPI | ARMAÇÃO DE BLOCO, VIGA BALDRAME OU SAPATA UTILIZANDO AÇO CA-50 DE 12,5 MM - MONTAGEM. AF_06/2017 | FUES - FUNDAÇÕES E ESTRUTURAS | KG | 2,3000000 | 8,84 | 20,33 |
| Composição Auxiliar | 92779 | SINAPI | ARMAÇÃO DE PILAR OU VIGA DE UMA ESTRUTURA CONVENCIONAL DE CONCRETO ARMADO EM UMA EDIFICAÇÃO TÉRREA OU SOBRADO UTILIZANDO AÇO CA-50 DE 12,5 MM - MONTAGEM. AF_12/2015 | FUES - FUNDAÇÕES E ESTRUTURAS | KG | 1,4800000 | 8,74 | 12,93 |
| Composição Auxiliar | 96544 | SINAPI | ARMAÇÃO DE BLOCO, VIGA BALDRAME OU SAPATA UTILIZANDO AÇO CA-50 DE 6,3 MM - MONTAGEM. AF_06/2017 | FUES - FUNDAÇÕES E ESTRUTURAS | KG | 5,9100000 | 12,80 | 75,64 |
| Composição Auxiliar | 92786 | SINAPI | ARMAÇÃO DE LAJE DE UMA ESTRUTURA CONVENCIONAL DE CONCRETO ARMADO EM UMA EDIFICAÇÃO TÉRREA OU SOBRADO UTILIZANDO AÇO CA-50 DE 8,0 MM - MONTAGEM. AF_12/2015 | FUES - FUNDAÇÕES E ESTRUTURAS | KG | 7,8400000 | 10,81 | 84,75 |
| Composição Auxiliar | 92775 | SINAPI | ARMAÇÃO DE PILAR OU VIGA DE UMA ESTRUTURA CONVENCIONAL DE CONCRETO ARMADO EM UMA EDIFICAÇÃO TÉRREA OU SOBRADO UTILIZANDO AÇO CA-60 DE 5,0 MM - MONTAGEM. AF_12/2015 | FUES - FUNDAÇÕES E ESTRUTURAS | KG | 8,5100000 | 13,93 | 118,54 |



| | | | | | | | | | |
|---------------------|----------|--------|--|-------------------------------|--------|-----------|--------|------------------|----------|
| Composição Auxiliar | 92777 | SINAPI | ARMAÇÃO DE PILAR OU VIGA DE UMA ESTRUTURA CONVENCIONAL DE CONCRETO ARMADO EM UMA EDIFICAÇÃO TÉRREA OU SOBRADO UTILIZANDO AÇO CA-50 DE 8,0 MM - MONTAGEM. AF_12/2015 | FUES - FUNDAÇÕES E ESTRUTURAS | KG | 6,3300000 | 11,81 | 74,75 | |
| Composição Auxiliar | 92785 | SINAPI | ARMAÇÃO DE LAJE DE UMA ESTRUTURA CONVENCIONAL DE CONCRETO ARMADO EM UMA EDIFICAÇÃO TÉRREA OU SOBRADO UTILIZANDO AÇO CA-50 DE 6,3 MM - MONTAGEM. AF_12/2015 | FUES - FUNDAÇÕES E ESTRUTURAS | KG | 2,3200000 | 11,55 | 26,79 | |
| Composição Auxiliar | 92780 | SINAPI | ARMAÇÃO DE PILAR OU VIGA DE UMA ESTRUTURA CONVENCIONAL DE CONCRETO ARMADO EM UMA EDIFICAÇÃO TÉRREA OU SOBRADO UTILIZANDO AÇO CA-50 DE 16,0 MM - MONTAGEM. AF_12/2015 | FUES - FUNDAÇÕES E ESTRUTURAS | KG | 0,3300000 | 8,15 | 2,68 | |
| Composição Auxiliar | 92874 | SINAPI | LANÇAMENTO COM USO DE BOMBA, ADENSAMENTO E ACABAMENTO DE CONCRETO EM ESTRUTURAS. AF_12/2015 | FUES - FUNDAÇÕES E ESTRUTURAS | m³ | 1,0000000 | 25,61 | 25,61 | |
| Insumo | 00001527 | SINAPI | CONCRETO USINADO BOMBEAVEL, CLASSE DE RESISTENCIA C25, COM BRITA 0 E 1, SLUMP = 100 +/- 20 MM, INCLUI SERVICO DE BOMBEAMENTO (NBR 8953) | Material | m³ | 1,1030000 | 384,28 | 423,86 | |
| | | | | MO sem LS => | 390,26 | LS => | 0,00 | MO com LS => | 390,26 |
| | | | | Valor do BDI => | 444,27 | | | Valor com BDI => | 2.385,99 |

| 3.3.4 | Código | Banco | Descrição | Tipo | Und | Quant. | Valor Unit | Total | |
|---------------------|----------|--------|--|-------------------------------|------|-----------|------------|------------------|-------|
| Composição | 93184 | SINAPI | VERGA PRÉ-MOLDADA PARA PORTAS COM ATÉ 1,5 M DE VÃO. AF_03/2016 | FUES - FUNDAÇÕES E ESTRUTURAS | M | 1,0000000 | 27,18 | 27,18 | |
| Composição Auxiliar | 92270 | SINAPI | FABRICAÇÃO DE FÔRMA PARA VIGAS, COM MADEIRA SERRADA, E = 25 MM. AF_09/2020 | FUES - FUNDAÇÕES E ESTRUTURAS | m² | 0,1220000 | 123,58 | 15,07 | |
| Composição Auxiliar | 92791 | SINAPI | CORTE E DOBRA DE AÇO CA-60, DIÂMETRO DE 5,0 MM, UTILIZADO EM ESTRUTURAS DIVERSAS, EXCETO LAJES. AF_12/2015 | FUES - FUNDAÇÕES E ESTRUTURAS | KG | 0,3080000 | 8,51 | 2,62 | |
| Composição Auxiliar | 94970 | SINAPI | CONCRETO FCK = 20MPA, TRAÇO 1:2:7:3 (EM MASSA SECA DE CIMENTO/ AREIA MÉDIA/ BRITA 1) - PREPARO MECÂNICO COM BETONEIRA 600 L. AF_05/2021 | FUES - FUNDAÇÕES E ESTRUTURAS | m³ | 0,0120000 | 351,56 | 4,21 | |
| Composição Auxiliar | 87294 | SINAPI | ARGAMASSA TRAÇO 1:2:9 (EM VOLUME DE CIMENTO, CAL E AREIA MÉDIA ÚMIDA) PARA EMBOÇO/MASSA ÚNICA/ASSENTAMENTO DE ALVENARIA DE VEDAÇÃO, PREPARO MECÂNICO COM BETONEIRA 600 L. AF_08/2019 | SEDI - SERVIÇOS DIVERSOS | m³ | 0,0019000 | 347,36 | 0,65 | |
| Composição Auxiliar | 88316 | SINAPI | SERVENTE COM ENCARGOS COMPLEMENTARES | SEDI - SERVIÇOS DIVERSOS | H | 0,1070000 | 15,30 | 1,63 | |
| Composição Auxiliar | 88309 | SINAPI | PEDREIRO COM ENCARGOS COMPLEMENTARES | SEDI - SERVIÇOS DIVERSOS | H | 0,0940000 | 18,28 | 1,71 | |
| Insumo | 00002692 | SINAPI | DESMOLDANTE PROTETOR PARA FORMAS DE MADEIRA, DE BASE OLEOSA EMULSIONADA EM AGUA | Material | L | 0,0050000 | 6,85 | 0,03 | |
| Insumo | 00039017 | SINAPI | ESPACADOR / DISTANCIADOR CIRCULAR COM ENTRADA LATERAL, EM PLASTICO, PARA VERGALHAO *4,2 A 12,5* MM, COBRIMENTO 20 MM | Material | UN | 6,0000000 | 0,21 | 1,26 | |
| | | | | MO sem LS => | 5,57 | LS => | 0,00 | MO com LS => | 5,57 |
| | | | | Valor do BDI => | 6,22 | | | Valor com BDI => | 33,40 |

| 3.3.5 | Código | Banco | Descrição | Tipo | Und | Quant. | Valor Unit | Total | |
|---------------------|----------|--------|---|-----------------------------|------|-----------|------------|------------------|-------|
| Composição | 98557 | SINAPI | IMPERMEABILIZAÇÃO DE SUPERFÍCIE COM EMULSÃO ASFÁLTICA, 2 DEMÃOS AF_06/2018 | IMPE - IMPERMEABILIZAÇÕES E | m² | 1,0000000 | 30,17 | 30,17 | |
| Composição Auxiliar | 88243 | SINAPI | AJUDANTE ESPECIALIZADO COM ENCARGOS COMPLEMENTARES | SEDI - SERVIÇOS DIVERSOS | H | 0,0850000 | 18,40 | 1,56 | |
| Composição Auxiliar | 88270 | SINAPI | IMPERMEABILIZADOR COM ENCARGOS COMPLEMENTARES | SEDI - SERVIÇOS DIVERSOS | H | 0,4220000 | 19,60 | 8,27 | |
| Insumo | 00000626 | SINAPI | MANTA LIQUIDA DE BASE ASFÁLTICA MODIFICADA COM A ADICAO DE ELASTOMEROS DILUIDOS EM SOLVENTE ORGANICO, APLICACAO A FRIO (MEMBRANA IMPERMEABILIZANTE ASFÁSTICA) | Material | KG | 1,5000000 | 13,56 | 20,34 | |
| | | | | MO sem LS => | 7,51 | LS => | 0,00 | MO com LS => | 7,51 |
| | | | | Valor do BDI => | 6,90 | | | Valor com BDI => | 37,07 |

| 3.4.1 | Código | Banco | Descrição | Tipo | Und | Quant. | Valor Unit | Total | |
|---------------------|----------|--------|---|--------------------------|-------|-----------|------------|------------------|-------|
| Composição | 87495 | SINAPI | ALVENARIA DE VEDAÇÃO DE BLOCOS CERÂMICOS FURADOS NA HORIZONTAL DE 9X19X19CM (ESPESSURA 9CM) DE PAREDES COM ÁREA LÍQUIDA MENOR QUE 6M² SEM VÃOS E ARGAMASSA DE ASSENTAMENTO COM PREPARO EM BETONEIRA. AF_06/2014 | PARE - PAREDES/PAINES | m² | 1,0000000 | 67,29 | 67,29 | |
| Composição Auxiliar | 87292 | SINAPI | ARGAMASSA TRAÇO 1:2:8 (EM VOLUME DE CIMENTO, CAL E AREIA MÉDIA ÚMIDA) PARA EMBOÇO/MASSA ÚNICA/ASSENTAMENTO DE ALVENARIA DE VEDAÇÃO, PREPARO MECÂNICO COM BETONEIRA 400 L. AF_08/2019 | SEDI - SERVIÇOS DIVERSOS | m³ | 0,0098000 | 363,22 | 3,55 | |
| Composição Auxiliar | 88316 | SINAPI | SERVENTE COM ENCARGOS COMPLEMENTARES | SEDI - SERVIÇOS DIVERSOS | H | 0,8450000 | 15,30 | 12,92 | |
| Composição Auxiliar | 88309 | SINAPI | PEDREIRO COM ENCARGOS COMPLEMENTARES | SEDI - SERVIÇOS DIVERSOS | H | 1,6900000 | 18,28 | 30,89 | |
| Insumo | 00007266 | SINAPI | BLOCO CERAMICO VAZADO PARA ALVENARIA DE VEDACAO, DE 9 X 19 X 19 CM (L X A X C) | Material | MIL | 0,0279300 | 600,00 | 16,75 | |
| Insumo | 00037395 | SINAPI | PINO DE AÇO COM FURO, HASTE = 27 MM (AÇO DIRETA) | Material | CENTO | 0,0094000 | 38,39 | 0,36 | |
| Insumo | 00034557 | SINAPI | TELA DE AÇO SOLDADA GALVANIZADA/ZINCADA PARA ALVENARIA, FIO D = *1,20 A 1,70* MM, MALHA 15 X 15 MM, (C X L) *50 X 7,5* CM | Material | M | 0,7850000 | 3,60 | 2,82 | |
| | | | | MO sem LS => | 33,00 | LS => | 0,00 | MO com LS => | 33,00 |
| | | | | Valor do BDI => | 15,40 | | | Valor com BDI => | 82,69 |

| 3.4.2 | Código | Banco | Descrição | Tipo | Und | Quant. | Valor Unit | Total |
|------------|-----------|---------|--|-----------------------|-----|-----------|------------|--------|
| Composição | 73937/001 | PRÓPRIA | COBOGO DE CONCRETO (ELEMENTO VAZADO), ESPESSURA 7CM, ASSENTADO COM ARGAMASSA TRACO 1:4 (CIMENTO E AREIA) | PARE - PAREDES/PAINES | m² | 1,0000000 | 116,96 | 116,96 |



ESTADO DO RIO GRANDE DO NORTE
 PREFEITURA MUNICIPAL DE JARDIM DE ANGICOS
 CNPJ: 08.111.338/0001-22
 Rua Pe. Saturnino de Jesus Bezerra, 68, CEP 59544-000
 Jardim de Angicos/RN

| | | | | | | | | | |
|---|----------|--------|--|--------------------------|-------|------------------|--------|--------------|-------|
| Composição Auxiliar | 88631 | SINAPI | ARGAMASSA TRAÇO 1:4 (EM VOLUME DE CIMENTO E AREIA MÉDIA ÚMIDA), PREPARO MANUAL. AF_08/2019 | SEDI - SERVIÇOS DIVERSOS | m³ | 0,0048000 | 432,05 | 2,07 | |
| Composição Auxiliar | 88316 | SINAPI | SERVENTE COM ENCARGOS COMPLEMENTARES | SEDI - SERVIÇOS DIVERSOS | H | 0,8500000 | 15,30 | 13,00 | |
| Composição Auxiliar | 88309 | SINAPI | PEDREIRO COM ENCARGOS COMPLEMENTARES | SEDI - SERVIÇOS DIVERSOS | H | 0,8500000 | 18,28 | 15,53 | |
| Insumo | 00000665 | SINAPI | ELEMENTO VAZADO DE CONCRETO, QUADRICULADO, 16 FUROS *50 X 50 X 7* CM | Material | UN | 4,0000000 | 21,59 | 86,36 | |
| OBS: Composição própria, extraída da tabela SINAPI versões anteriores | | | | MO sem LS => | 21,25 | LS => | 0,00 | MO com LS => | 21,25 |
| | | | | Valor do BDI => | 26,76 | Valor com BDI => | | 143,72 | |

| 3.5.1 | Código | Banco | Descrição | Tipo | Und | Quant. | Valor Unit | Total | |
|---------------------|----------|--------|--|--------------------------------------|-------|------------------|------------|--------------|-------|
| Composição | 92541 | SINAPI | TRAMA DE MADEIRA COMPOSTA POR RIPAS, CAIBROS E TERÇAS PARA TELHADOS DE ATÉ 2 ÁGUAS PARA TELHA CERÂMICA CAPA-CANAL, INCLUSO TRANSPORTE VERTICAL. AF_07/2019 | COBE - COBERTURA | m² | 1,0000000 | 54,83 | 54,83 | |
| Composição Auxiliar | 93281 | SINAPI | GUINCHO ELÉTRICO DE COLUNA, CAPACIDADE 400 KG, COM MOTO FREIO, MOTOR TRIFÁSICO DE 1,25 CV - CHP DIURNO. AF_03/2016 | CHOR - CUSTOS HORÁRIOS DE MÁQUINAS E | CHP | 0,0412000 | 20,28 | 0,83 | |
| Composição Auxiliar | 93282 | SINAPI | GUINCHO ELÉTRICO DE COLUNA, CAPACIDADE 400 KG, COM MOTO FREIO, MOTOR TRIFÁSICO DE 1,25 CV - CHI DIURNO. AF_03/2016 | CHOR - CUSTOS HORÁRIOS DE MÁQUINAS E | CHI | 0,0571000 | 19,46 | 1,11 | |
| Composição Auxiliar | 88262 | SINAPI | CARPINTEIRO DE FORMAS COM ENCARGOS COMPLEMENTARES | SEDI - SERVIÇOS DIVERSOS | H | 0,4000000 | 18,09 | 7,23 | |
| Composição Auxiliar | 88239 | SINAPI | AJUDANTE DE CARPINTEIRO COM ENCARGOS COMPLEMENTARES | SEDI - SERVIÇOS DIVERSOS | H | 0,4020000 | 15,21 | 6,11 | |
| Insumo | 00004430 | SINAPI | CAIBRO NAO APARELHADO *5 X 6* CM, EM MACARANDUBA, ANGELIM OU EQUIVALENTE DA REGIAO - BRUTA | Material | M | 2,3360000 | 8,40 | 19,62 | |
| Insumo | 00004408 | SINAPI | RIPA NAO APARELHADA, *1,5 X 5* CM, EM MACARANDUBA, ANGELIM OU EQUIVALENTE DA REGIAO - BRUTA | Material | M | 2,5730000 | 1,60 | 4,11 | |
| Insumo | 00040568 | SINAPI | PREGO DE ACO POLIDO COM CABECA 22 X 48 (4 1/4 X 5) | Material | KG | 0,0300000 | 17,80 | 0,53 | |
| Insumo | 00039027 | SINAPI | PREGO DE ACO POLIDO COM CABECA 19 X 36 (3 1/4 X 9) | Material | KG | 0,0500000 | 17,65 | 0,88 | |
| Insumo | 00020247 | SINAPI | PREGO DE ACO POLIDO COM CABECA 15 X 15 (1 1/4 X 13) | Material | KG | 0,0700000 | 19,56 | 1,36 | |
| Insumo | 00004425 | SINAPI | VIGA NAO APARELHADA *6 X 12* CM, EM MACARANDUBA, ANGELIM OU EQUIVALENTE DA REGIAO - BRUTA | Material | M | 0,7350000 | 17,76 | 13,05 | |
| | | | | MO sem LS => | 11,25 | LS => | 0,00 | MO com LS => | 11,25 |
| | | | | Valor do BDI => | 12,55 | Valor com BDI => | | 67,38 | |

| 3.5.2 | Código | Banco | Descrição | Tipo | Und | Quant. | Valor Unit | Total | |
|---------------------|----------|--------|--|--------------------------------------|------|------------------|------------|--------------|------|
| Composição | 94201 | SINAPI | TELHAMENTO COM TELHA CERÂMICA CAPA-CANAL, TIPO COLONIAL, COM ATÉ 2 ÁGUAS, INCLUSO TRANSPORTE VERTICAL. AF_07/2019 | COBE - COBERTURA | m² | 1,0000000 | 33,37 | 33,37 | |
| Composição Auxiliar | 93281 | SINAPI | GUINCHO ELÉTRICO DE COLUNA, CAPACIDADE 400 KG, COM MOTO FREIO, MOTOR TRIFÁSICO DE 1,25 CV - CHP DIURNO. AF_03/2016 | CHOR - CUSTOS HORÁRIOS DE MÁQUINAS E | CHP | 0,0372000 | 20,28 | 0,75 | |
| Composição Auxiliar | 93282 | SINAPI | GUINCHO ELÉTRICO DE COLUNA, CAPACIDADE 400 KG, COM MOTO FREIO, MOTOR TRIFÁSICO DE 1,25 CV - CHI DIURNO. AF_03/2016 | CHOR - CUSTOS HORÁRIOS DE MÁQUINAS E | CHI | 0,0516000 | 19,46 | 1,00 | |
| Composição Auxiliar | 88323 | SINAPI | TELHADISTA COM ENCARGOS COMPLEMENTARES | SEDI - SERVIÇOS DIVERSOS | H | 0,1330000 | 20,71 | 2,75 | |
| Composição Auxiliar | 88316 | SINAPI | SERVENTE COM ENCARGOS COMPLEMENTARES | SEDI - SERVIÇOS DIVERSOS | H | 0,3990000 | 15,30 | 6,10 | |
| Insumo | 00007173 | SINAPI | TELHA DE BARRO / CERAMICA, NAO ESMALTADA, TIPO COLONIAL, CANAL, PLAN, PAULISTA, COMPRIMENTO DE *44 A 50* CM, RENDIMENTO DE COBERTURA DE *26* TELHAS/M2 | Material | MIL | 0,0275000 | 828,00 | 22,77 | |
| | | | | MO sem LS => | 7,82 | LS => | 0,00 | MO com LS => | 7,82 |
| | | | | Valor do BDI => | 7,64 | Valor com BDI => | | 41,01 | |

| 3.5.3 | Código | Banco | Descrição | Tipo | Und | Quant. | Valor Unit | Total | |
|---------------------|--------|--------|--|--------------------------|-------|------------------|------------|--------------|-------|
| Composição | 94224 | SINAPI | EMBOÇAMENTO COM ARGAMASSA TRAÇO 1:2:9 (CIMENTO, CAL E AREIA). AF_07/2019 | COBE - COBERTURA | M | 1,0000000 | 18,96 | 18,96 | |
| Composição Auxiliar | 87337 | SINAPI | ARGAMASSA TRAÇO 1:2:9 (EM VOLUME DE CIMENTO, CAL E AREIA MÉDIA ÚMIDA) PARA EMBOÇO/MASSA ÚNICA/ASSENTAMENTO DE ALVENARIA DE VEDAÇÃO, PREPARO MECÂNICO COM MISTURADOR DE EIXO HORIZONTAL DE 300 KG. AF_08/2019 | SEDI - SERVIÇOS DIVERSOS | m³ | 0,0095000 | 356,23 | 3,38 | |
| Composição Auxiliar | 88323 | SINAPI | TELHADISTA COM ENCARGOS COMPLEMENTARES | SEDI - SERVIÇOS DIVERSOS | H | 0,4330000 | 20,71 | 8,96 | |
| Composição Auxiliar | 88316 | SINAPI | SERVENTE COM ENCARGOS COMPLEMENTARES | SEDI - SERVIÇOS DIVERSOS | H | 0,4330000 | 15,30 | 6,62 | |
| | | | | MO sem LS => | 12,46 | LS => | 0,00 | MO com LS => | 12,46 |
| | | | | Valor do BDI => | 4,34 | Valor com BDI => | | 23,30 | |

| 3.6.1 | Código | Banco | Descrição | Tipo | Und | Quant. | Valor Unit | Total |
|---------------------|--------|--------|--|-------------------------------|-----|-----------|------------|-------|
| Composição | 95241 | SINAPI | LASTRO DE CONCRETO MAGRO, APLICADO EM PISOS, LAJES SOBRE SOLO OU RADIERS, ESPESURA DE 5 CM. AF_07/2016 | FUES - FUNDAÇÕES E ESTRUTURAS | m² | 1,0000000 | 22,97 | 22,97 |
| Composição Auxiliar | 94968 | SINAPI | CONCRETO MAGRO PARA LASTRO, TRAÇO 1:4,5:4,5 (EM MASSA SECA DE CIMENTO/ AREIA MÉDIA BRITA 1) - PREPARO MECÂNICO COM BETONEIRA 600 L. AF_05/2021 | FUES - FUNDAÇÕES E ESTRUTURAS | m³ | 0,0565000 | 298,80 | 16,88 |
| Composição Auxiliar | 88316 | SINAPI | SERVENTE COM ENCARGOS COMPLEMENTARES | SEDI - SERVIÇOS DIVERSOS | H | 0,0741000 | 15,30 | 1,13 |
| Composição Auxiliar | 88309 | SINAPI | PEDREIRO COM ENCARGOS COMPLEMENTARES | SEDI - SERVIÇOS DIVERSOS | H | 0,2718000 | 18,28 | 4,96 |



MO sem LS => 7,05 LS => 0,00 MO com LS => 7,05
 Valor do BDI => 5,26 Valor com BDI => 28,23

| 3.6.2 | Código | Banco | Descrição | Tipo | Und | Quant. | Valor Unit | Total | | |
|---------------------|----------|--------|--|--------------------------|-----------------|-----------|------------|-------|------------------|-------|
| Composição | 87249 | SINAPI | REVESTIMENTO CERÂMICO PARA PISO COM PLACAS TIPO ESMALTADA EXTRA DE DIMENSÕES 45X45 CM APLICADA EM AMBIENTES DE ÁREA MENOR QUE 5 M2. AF_06/2014 | PISO - PISOS | m² | 1,0000000 | 54,48 | 54,48 | | |
| Composição Auxiliar | 88256 | SINAPI | AZULEJISTA OU LADRILHISTA COM ENCARGOS COMPLEMENTARES | SEDI - SERVIÇOS DIVERSOS | H | 0,8200000 | 22,44 | 18,40 | | |
| Composição Auxiliar | 88316 | SINAPI | SERVENTE COM ENCARGOS COMPLEMENTARES | SEDI - SERVIÇOS DIVERSOS | H | 0,3100000 | 15,30 | 4,74 | | |
| Insumo | 00001287 | SINAPI | PISO EM CERAMICA ESMALTADA EXTRA, PEI MAIOR OU IGUAL A 4, FORMATO MENOR OU IGUAL A 2025 CM2 | Material | m² | 1,1000000 | 25,00 | 27,50 | | |
| Insumo | 00034357 | SINAPI | REJUNTE CIMENTICIO, QUALQUER COR | Material | KG | 0,1900000 | 3,11 | 0,59 | | |
| Insumo | 00001381 | SINAPI | ARGAMASSA COLANTE AC I PARA CERAMICAS | Material | KG | 6,1400000 | 0,53 | 3,25 | | |
| | | | | | MO sem LS => | 17,98 | LS => | 0,00 | MO com LS => | 17,98 |
| | | | | | Valor do BDI => | 12,47 | | | Valor com BDI => | 66,95 |

| 3.6.3 | Código | Banco | Descrição | Tipo | Und | Quant. | Valor Unit | Total | | |
|---------------------|--------|--------|--|---|-----------------|-----------|------------|-------|------------------|------|
| Composição | 87894 | SINAPI | CHAPISCO APLICADO EM ALVENARIA (SEM PRESENÇA DE VÃOS) E ESTRUTURAS DE CONCRETO DE FACHADA, COM COLHER DE PEDREIRO. ARGAMASSA TRAÇO 1:3 COM PREPARO EM BETONEIRA 400L. AF_06/2014 | REVE - REVESTIMENTO E TRATAMENTO DE SUPERFÍCIES | m² | 1,0000000 | 4,86 | 4,86 | | |
| Composição Auxiliar | 87313 | SINAPI | ARGAMASSA TRAÇO 1:3 (EM VOLUME DE CIMENTO E AREIA GROSSA ÚMIDA) PARA CHAPISCO CONVENCIONAL, PREPARO MECÂNICO COM BETONEIRA 400 L. AF_08/2019 | SEDI - SERVIÇOS DIVERSOS | m³ | 0,0042000 | 396,40 | 1,66 | | |
| Composição Auxiliar | 88316 | SINAPI | SERVENTE COM ENCARGOS COMPLEMENTARES | SEDI - SERVIÇOS DIVERSOS | H | 0,0620000 | 15,30 | 0,94 | | |
| Composição Auxiliar | 88309 | SINAPI | PEDREIRO COM ENCARGOS COMPLEMENTARES | SEDI - SERVIÇOS DIVERSOS | H | 0,1240000 | 18,28 | 2,26 | | |
| | | | | | MO sem LS => | 2,66 | LS => | 0,00 | MO com LS => | 2,66 |
| | | | | | Valor do BDI => | 1,11 | | | Valor com BDI => | 5,97 |

| 3.6.4 | Código | Banco | Descrição | Tipo | Und | Quant. | Valor Unit | Total | | |
|---------------------|--------|--------|--|---|-----------------|-----------|------------|-------|------------------|------|
| Composição | 87879 | SINAPI | CHAPISCO APLICADO EM ALVENARIAS E ESTRUTURAS DE CONCRETO INTERNAS, COM COLHER DE PEDREIRO. ARGAMASSA TRAÇO 1:3 COM PREPARO EM BETONEIRA 400L. AF_06/2014 | REVE - REVESTIMENTO E TRATAMENTO DE SUPERFÍCIES | m² | 1,0000000 | 3,03 | 3,03 | | |
| Composição Auxiliar | 87313 | SINAPI | ARGAMASSA TRAÇO 1:3 (EM VOLUME DE CIMENTO E AREIA GROSSA ÚMIDA) PARA CHAPISCO CONVENCIONAL, PREPARO MECÂNICO COM BETONEIRA 400 L. AF_08/2019 | SEDI - SERVIÇOS DIVERSOS | m³ | 0,0042000 | 396,40 | 1,66 | | |
| Composição Auxiliar | 88316 | SINAPI | SERVENTE COM ENCARGOS COMPLEMENTARES | SEDI - SERVIÇOS DIVERSOS | H | 0,0070000 | 15,30 | 0,10 | | |
| Composição Auxiliar | 88309 | SINAPI | PEDREIRO COM ENCARGOS COMPLEMENTARES | SEDI - SERVIÇOS DIVERSOS | H | 0,0700000 | 18,28 | 1,27 | | |
| | | | | | MO sem LS => | 1,32 | LS => | 0,00 | MO com LS => | 1,32 |
| | | | | | Valor do BDI => | 0,69 | | | Valor com BDI => | 3,72 |

| 3.6.5 | Código | Banco | Descrição | Tipo | Und | Quant. | Valor Unit | Total | | |
|---------------------|--------|--------|--|---|-----------------|-----------|------------|-------|------------------|-------|
| Composição | 89173 | SINAPI | (COMPOSIÇÃO REPRESENTATIVA) DO SERVIÇO DE EMBOÇO/MASSA ÚNICA, APLICADO MANUALMENTE, TRAÇO 1:2:8, EM BETONEIRA DE 400L, PAREDES INTERNAS, COM EXECUÇÃO DE TALISCAS, EDIFICAÇÃO HABITACIONAL UNIFAMILIAR (CASAS) E EDIFICAÇÃO PÚBLICA PADRÃO. AF_12/2014 | REVE - REVESTIMENTO E TRATAMENTO DE SUPERFÍCIES | m² | 1,0000000 | 24,98 | 24,98 | | |
| Composição Auxiliar | 87527 | SINAPI | EMBOÇO, PARA RECEBIMENTO DE CERÂMICA, EM ARGAMASSA TRAÇO 1:2:8, PREPARO MECÂNICO COM BETONEIRA 400L, APLICADO MANUALMENTE EM FACES INTERNAS DE PAREDES, PARA AMBIENTE COM ÁREA MENOR QUE 5M2, ESPESSURA DE 20MM, COM EXECUÇÃO DE TALISCAS. AF_06/2014 | REVE - REVESTIMENTO E TRATAMENTO DE SUPERFÍCIES | m² | 0,1121000 | 27,47 | 3,07 | | |
| Composição Auxiliar | 87529 | SINAPI | MASSA ÚNICA, PARA RECEBIMENTO DE PINTURA, EM ARGAMASSA TRAÇO 1:2:8, PREPARO MECÂNICO COM BETONEIRA 400L, APLICADA MANUALMENTE EM FACES INTERNAS DE PAREDES, ESPESSURA DE 20MM, COM EXECUÇÃO DE TALISCAS. AF_06/2014 | REVE - REVESTIMENTO E TRATAMENTO DE SUPERFÍCIES | m² | 0,7339000 | 24,85 | 18,23 | | |
| Composição Auxiliar | 87531 | SINAPI | EMBOÇO, PARA RECEBIMENTO DE CERÂMICA, EM ARGAMASSA TRAÇO 1:2:8, PREPARO MECÂNICO COM BETONEIRA 400L, APLICADO MANUALMENTE EM FACES INTERNAS DE PAREDES, PARA AMBIENTE COM ÁREA ENTRE 5M2 E 10M2, ESPESSURA DE 20MM, COM EXECUÇÃO DE TALISCAS. AF_06/2014 | REVE - REVESTIMENTO E TRATAMENTO DE SUPERFÍCIES | m² | 0,1540000 | 23,92 | 3,68 | | |
| | | | | | MO sem LS => | 11,19 | LS => | 0,00 | MO com LS => | 11,19 |
| | | | | | Valor do BDI => | 5,72 | | | Valor com BDI => | 30,70 |

| 3.6.6 | Código | Banco | Descrição | Tipo | Und | Quant. | Valor Unit | Total |
|------------|--------|--------|---|---|-----|-----------|------------|-------|
| Composição | 87792 | SINAPI | EMBOÇO OU MASSA ÚNICA EM ARGAMASSA TRAÇO 1:2:8, PREPARO MECÂNICO COM BETONEIRA 400 L, APLICADA MANUALMENTE EM PANOS CEGOS DE FACHADA (SEM PRESENÇA DE VÃOS), ESPESSURA DE 25 MM. AF_06/2014 | REVE - REVESTIMENTO E TRATAMENTO DE SUPERFÍCIES | m² | 1,0000000 | 24,07 | 24,07 |



ESTADO DO RIO GRANDE DO NORTE
 PREFEITURA MUNICIPAL DE JARDIM DE ANGICOS
 CNPJ: 08.111.338/0001-22
 Rua Pe. Saturnino de Jesus Bezerra, 68, CEP 59544-000
 Jardim de Angicos/RN

| | | | | | | | | | |
|---------------------|-------|--------|--|--------------------------|-------|-----------|--------|------------------|-------|
| Composição Auxiliar | 87292 | SINAPI | ARGAMASSA TRAÇO 1:2:8 (EM VOLUME DE CIMENTO, CAL E AREIA MÉDIA ÚMIDA) PARA EMBOÇO/MASSA ÚNICA/ASSENTAMENTO DE ALVENARIA DE VEDAÇÃO, PREPARO MECÂNICO COM BETONEIRA 400 L. AF_08/2019 | SEDI - SERVIÇOS DIVERSOS | m³ | 0,0293000 | 363,22 | 10,64 | |
| Composição Auxiliar | 88316 | SINAPI | SERVENTE COM ENCARGOS COMPLEMENTARES | SEDI - SERVIÇOS DIVERSOS | H | 0,4000000 | 15,30 | 6,12 | |
| Composição Auxiliar | 88309 | SINAPI | PEDREIRO COM ENCARGOS COMPLEMENTARES | SEDI - SERVIÇOS DIVERSOS | H | 0,4000000 | 18,28 | 7,31 | |
| | | | | MO sem LS => | 11,97 | LS => | 0,00 | MO com LS => | 11,97 |
| | | | | Valor do BDI => | 5,51 | | | Valor com BDI => | 29,58 |

| 3.6.7 | Código | Banco | Descrição | Tipo | Und | Quant. | Valor Unit | Total | |
|---------------------|----------|--------|---|---|-------|-----------|------------|------------------|-------|
| Composição | 87274 | SINAPI | REVESTIMENTO CERÂMICO PARA PAREDES INTERNAS COM PLACAS TIPO ESMALTADA EXTRA DE DIMENSÕES 45X45 CM APLICADAS EM AMBIENTES DE ÁREA MENOR QUE 5 M² A MEIA ALTURA DAS PAREDES. AF_06/2014 | REVE - REVESTIMENTO E TRATAMENTO DE SUPERFÍCIES | m² | 1,0000000 | 61,87 | 61,87 | |
| Composição Auxiliar | 88256 | SINAPI | AZULEJISTA OU LADRILHISTA COM ENCARGOS COMPLEMENTARES | SEDI - SERVIÇOS DIVERSOS | H | 1,0200000 | 22,44 | 22,88 | |
| Composição Auxiliar | 88316 | SINAPI | SERVENTE COM ENCARGOS COMPLEMENTARES | SEDI - SERVIÇOS DIVERSOS | H | 0,5000000 | 15,30 | 7,65 | |
| Insumo | 00034357 | SINAPI | REJUNTE CIMENTICIO, QUALQUER COR | Material | KG | 0,1900000 | 3,11 | 0,59 | |
| Insumo | 00001287 | SINAPI | PISO EM CERÂMICA ESMALTADA EXTRA, PEI MAIOR OU IGUAL A 4, FORMATO MENOR OU IGUAL A 2025 CM2 | Material | m² | 1,1000000 | 25,00 | 27,50 | |
| Insumo | 00001381 | SINAPI | ARGAMASSA COLANTE AC I PARA CERAMICAS | Material | KG | 6,1400000 | 0,53 | 3,25 | |
| | | | | MO sem LS => | 23,61 | LS => | 0,00 | MO com LS => | 23,61 |
| | | | | Valor do BDI => | 14,16 | | | Valor com BDI => | 76,03 |

| 3.6.8 | Código | Banco | Descrição | Tipo | Und | Quant. | Valor Unit | Total | |
|---------------------|----------|--------|---|--|-------|-----------|------------|------------------|--------|
| Composição | 98546 | SINAPI | IMPERMEABILIZAÇÃO DE SUPERFÍCIE COM MANTA ASFÁLTICA, UMA CAMADA, INCLUSIVE APLICAÇÃO DE PRIMER ASFÁLTICO, E=3MM. AF_06/2018 | IMPE - IMPERMEABILIZAÇÕES E PROTEÇÕES DIVERSAS | m² | 1,0000000 | 87,66 | 87,66 | |
| Composição Auxiliar | 88270 | SINAPI | IMPERMEABILIZADOR COM ENCARGOS COMPLEMENTARES | SEDI - SERVIÇOS DIVERSOS | H | 0,9480000 | 19,60 | 18,58 | |
| Composição Auxiliar | 88243 | SINAPI | AJUDANTE ESPECIALIZADO COM ENCARGOS COMPLEMENTARES | SEDI - SERVIÇOS DIVERSOS | H | 0,1920000 | 18,40 | 3,53 | |
| Insumo | 00004226 | SINAPI | GAS DE COZINHA - GLP | Material | KG | 0,2600000 | 7,04 | 1,83 | |
| Insumo | 00004014 | SINAPI | MANTA ASFÁLTICA ELASTOMERICA EM POLIESTER 3 MM, TIPO III, CLASSE B, ACABAMENTO PP (NBR 9952) | Material | m² | 1,1250000 | 50,39 | 56,68 | |
| Insumo | 00000511 | SINAPI | PRIMER PARA MANTA ASFÁLTICA A BASE DE ASFALTO MODIFICADO DILUIDO EM SOLVENTE, APLICACAO A FRIO | Material | L | 0,6150000 | 11,45 | 7,04 | |
| | | | | MO sem LS => | 16,89 | LS => | 0,00 | MO com LS => | 16,89 |
| | | | | Valor do BDI => | 20,06 | | | Valor com BDI => | 107,72 |

| 3.6.9 | Código | Banco | Descrição | Tipo | Und | Quant. | Valor Unit | Total | |
|---------------------|----------|--------|--|--------------------------|-------|-----------|------------|------------------|-------|
| Composição | 87755 | SINAPI | CONTRAPISO EM ARGAMASSA TRAÇO 1:4 (CIMENTO E AREIA), PREPARO MECÂNICO COM BETONEIRA 400 L, APLICADO EM ÁREAS MOLHADAS SOBRE IMPERMEABILIZAÇÃO, ESPESSURA 3CM. AF_06/2014 | PISO - PISOS | m² | 1,0000000 | 37,26 | 37,26 | |
| Composição Auxiliar | 87301 | SINAPI | ARGAMASSA TRAÇO 1:4 (EM VOLUME DE CIMENTO E AREIA MÉDIA ÚMIDA) PARA CONTRAPISO, PREPARO MECÂNICO COM BETONEIRA 400 L. AF_08/2019 | SEDI - SERVIÇOS DIVERSOS | m³ | 0,0431000 | 461,67 | 19,89 | |
| Composição Auxiliar | 88316 | SINAPI | SERVENTE COM ENCARGOS COMPLEMENTARES | SEDI - SERVIÇOS DIVERSOS | H | 0,3300000 | 15,30 | 5,04 | |
| Composição Auxiliar | 88309 | SINAPI | PEDREIRO COM ENCARGOS COMPLEMENTARES | SEDI - SERVIÇOS DIVERSOS | H | 0,6600000 | 18,28 | 12,06 | |
| Insumo | 00001379 | SINAPI | CIMENTO PORTLAND COMPOSTO CP II-32 | Material | KG | 0,5000000 | 0,54 | 0,27 | |
| | | | | MO sem LS => | 16,07 | LS => | 0,00 | MO com LS => | 16,07 |
| | | | | Valor do BDI => | 8,53 | | | Valor com BDI => | 45,79 |

| 3.7.1 | Código | Banco | Descrição | Tipo | Und | Quant. | Valor Unit | Total | |
|---------------------|--------|---------|--|------------------------------------|--------|-----------|------------|------------------|--------|
| Composição | 91312 | SINAPI | KIT DE PORTA DE MADEIRA PARA PINTURA, MACIÇA, PADRÃO POPULAR, 60X210CM, ESPESSURA DE 3CM, ITENS INCLUSOS: DOBRADIÇAS, MONTAGEM E INSTALAÇÃO DO BATENTE, FECHADURA COM EXECUÇÃO DO FURO - FORNECIMENTO E INSTALAÇÃO. AF_12/2019 | ESQV - ESQUADRIAS/FERRAGENS/VIDROS | UN | 1,0000000 | 771,77 | 771,77 | |
| Composição Auxiliar | 90820 | PRÓRPIA | PORTA DE MADEIRA PARA PINTURA, MACIÇA, 60X210CM, ESPESSURA DE 3,5CM, INCLUSO DOBRADIÇAS - FORNECIMENTO E INSTALAÇÃO. AF_12/2019 | ESQV - ESQUADRIAS/FERRAGENS/VIDROS | UN | 1,0000000 | 385,71 | 385,71 | |
| Composição Auxiliar | 91292 | SINAPI | BATENTE PARA PORTA DE MADEIRA, FIXAÇÃO COM ARGAMASSA, PADRÃO POPULAR. FORNECIMENTO E INSTALAÇÃO. AF_12/2019_P | ESQV - ESQUADRIAS/FERRAGENS/VIDROS | UN | 1,0000000 | 249,39 | 249,39 | |
| Composição Auxiliar | 91305 | SINAPI | FECHADURA DE EMBUTIR PARA PORTA DE BANHEIRO, COMPLETA, ACABAMENTO PADRÃO POPULAR, INCLUSO EXECUÇÃO DE FURO - | ESQV - ESQUADRIAS/FERRAGENS/VIDROS | UN | 1,0000000 | 74,08 | 74,08 | |
| Composição Auxiliar | 100660 | SINAPI | ALIZAR DE 5X1,5CM PARA PORTA FIXADO COM PREGOS, PADRÃO POPULAR - FORNECIMENTO E INSTALAÇÃO. AF_12/2019 | ESQV - ESQUADRIAS/FERRAGENS/VIDROS | M | 9,6000000 | 6,52 | 62,59 | |
| | | | | MO sem LS => | 137,01 | LS => | 0,00 | MO com LS => | 137,01 |
| | | | | Valor do BDI => | 176,58 | | | Valor com BDI => | 948,35 |

| 3.8.1 | Código | Banco | Descrição | Tipo | Und | Quant. | Valor Unit | Total |
|-------|--------|-------|-----------|------|-----|--------|------------|-------|
|-------|--------|-------|-----------|------|-----|--------|------------|-------|

OBS: Composição própria, extraída da tabela SINAPI, CÓDIGO 91312. modificação no insumo porta, removeu porta semi-oca e adicionou porta maciça.



ESTADO DO RIO GRANDE DO NORTE
PREFEITURA MUNICIPAL DE JARDIM DE ANGIÇOS
CNPJ: 08.111.338/0001-22
Rua Pe. Saturnino de Jesus Bezerra, 68, CEP 59544-000
Jardim de Angicos/RN

| | | | | | | | | | |
|---------------------|----------|--------|---|--------------------------|------|-----------|-------|------------------|-------|
| Composição | 102219 | SINAPI | PINTURA TINTA DE ACABAMENTO (PIGMENTADA) ESMALTE SINTÉTICO ACETINADO EM MADEIRA, 2 DEMÃOS. AF_01/2021 | PINT - PINTURAS | m² | 1,0000000 | 11,04 | 11,04 | |
| Composição Auxiliar | 88310 | SINAPI | PINTOR COM ENCARGOS COMPLEMENTARES | SEDI - SERVIÇOS DIVERSOS | H | 0,3805000 | 20,06 | 7,63 | |
| Insumo | 00005318 | SINAPI | SOLVENTE DILUENTE A BASE DE AGUARRAS | Material | L | 0,0140000 | 13,92 | 0,19 | |
| Insumo | 00007311 | SINAPI | TINTA ESMALTE SINTETICO PREMIUM ACETINADO | Material | L | 0,1403000 | 22,98 | 3,22 | |
| | | | | MO sem LS => | 5,47 | LS => | 0,00 | MO com LS => | 5,47 |
| | | | | Valor do BDI => | 2,53 | | | Valor com BDI => | 13,57 |

| 3.8.2 | Código | Banco | Descrição | Tipo | Und | Quant. | Valor Unit | Total | |
|---------------------|----------|--------|--|--------------------------|------|-----------|------------|------------------|-------|
| Composição | 88489 | SINAPI | APLICAÇÃO MANUAL DE PINTURA COM TINTA LÁTEX ACRILICA EM PAREDES, DUAS DEMÃOS. AF_06/2014 | PINT - PINTURAS | m² | 1,0000000 | 11,31 | 11,31 | |
| Composição Auxiliar | 88316 | SINAPI | SERVENTE COM ENCARGOS COMPLEMENTARES | SEDI - SERVIÇOS DIVERSOS | H | 0,0690000 | 15,30 | 1,05 | |
| Composição Auxiliar | 88310 | SINAPI | PINTOR COM ENCARGOS COMPLEMENTARES | SEDI - SERVIÇOS DIVERSOS | H | 0,1870000 | 20,06 | 3,75 | |
| Insumo | 00007356 | SINAPI | TINTA ACRILICA PREMIUM, COR BRANCO FOSCO | Material | L | 0,3300000 | 19,73 | 6,51 | |
| | | | | MO sem LS => | 3,43 | LS => | 0,00 | MO com LS => | 3,43 |
| | | | | Valor do BDI => | 2,59 | | | Valor com BDI => | 13,90 |

| 3.8.3 | Código | Banco | Descrição | Tipo | Und | Quant. | Valor Unit | Total | |
|---------------------|----------|---------|---|--------------------------|------|-----------|------------|------------------|-------|
| Composição | 88487 | PROPRIA | APLICAÇÃO MANUAL DE PINTURA COM TINTA LÁTEX PVA EM PAREDES, DUAS DEMÃOS. AF_06/2014 | PINT - PINTURAS | m² | 1,0000000 | 9,84 | 9,84 | |
| Composição Auxiliar | 88310 | SINAPI | PINTOR COM ENCARGOS COMPLEMENTARES | SEDI - SERVIÇOS DIVERSOS | H | 0,1300000 | 20,06 | 2,60 | |
| Composição Auxiliar | 88316 | SINAPI | SERVENTE COM ENCARGOS COMPLEMENTARES | SEDI - SERVIÇOS DIVERSOS | H | 0,0480000 | 15,30 | 0,73 | |
| Insumo | 00007356 | SINAPI | TINTA ACRILICA PREMIUM, COR BRANCO FOSCO | Material | L | 0,3300000 | 19,73 | 6,51 | |
| | | | | MO sem LS => | 2,38 | LS => | 0,00 | MO com LS => | 2,38 |
| | | | | Valor do BDI => | 2,25 | | | Valor com BDI => | 12,09 |

| 3.8.4 | Código | Banco | Descrição | Tipo | Und | Quant. | Valor Unit | Total | |
|---------------------|----------|---------|--|--------------------------|------|-----------|------------|------------------|-------|
| Composição | 88486 | PROPRIA | APLICAÇÃO MANUAL DE PINTURA COM TINTA LÁTEX PVA EM TETO, DUAS DEMÃOS. AF_06/2014 | PINT - PINTURAS | m² | 1,0000000 | 10,86 | 10,86 | |
| Composição Auxiliar | 88310 | SINAPI | PINTOR COM ENCARGOS COMPLEMENTARES | SEDI - SERVIÇOS DIVERSOS | H | 0,1700000 | 20,06 | 3,41 | |
| Composição Auxiliar | 88316 | SINAPI | SERVENTE COM ENCARGOS COMPLEMENTARES | SEDI - SERVIÇOS DIVERSOS | H | 0,0620000 | 15,30 | 0,94 | |
| Insumo | 00007356 | SINAPI | TINTA ACRILICA PREMIUM, COR BRANCO FOSCO | Material | L | 0,3300000 | 19,73 | 6,51 | |
| | | | | MO sem LS => | 3,11 | LS => | 0,00 | MO com LS => | 3,11 |
| | | | | Valor do BDI => | 2,48 | | | Valor com BDI => | 13,34 |

| 3.9.1 | Código | Banco | Descrição | Tipo | Und | Quant. | Valor Unit | Total | |
|---------------------|---------|--------|--|--------------------------|-------|-----------|------------|------------------|--------|
| Composição | 1060321 | CAERN | CAIXA DE PASSAGEM PRÉ-MOLDADA COM TAMPA 40X40X70 CM | 106 | UN | 1,0000000 | 119,88 | 119,88 | |
| Composição Auxiliar | 88243 | SINAPI | AJUDANTE ESPECIALIZADO COM ENCARGOS COMPLEMENTARES | SEDI - SERVIÇOS DIVERSOS | H | 1,5000000 | 18,40 | 27,60 | |
| Composição Auxiliar | 88309 | SINAPI | PEDREIRO COM ENCARGOS COMPLEMENTARES | SEDI - SERVIÇOS DIVERSOS | H | 1,0000000 | 18,28 | 18,28 | |
| Insumo | EL136 | CAERN | CAIXA DE PASSAGEM PRÉ-MOLDADA COM TAMPA, 40X40X70 CM | Material | UN | 1,0000000 | 74,00 | 74,00 | |
| | | | | MO sem LS => | 34,57 | LS => | 0,00 | MO com LS => | 34,57 |
| | | | | Valor do BDI => | 27,43 | | | Valor com BDI => | 147,31 |

| 3.9.2 | Código | Banco | Descrição | Tipo | Und | Quant. | Valor Unit | Total | |
|---------------------|----------|--------|---|--------------------------|-------|-----------|------------|------------------|--------|
| Composição | 1070075 | CAERN | PONTO ESGOTO TUBULAÇÃO Ø 100 MM PVC SOLDÁVEL INCLUSIVE CONEXÕES | 107 | UN | 1,0000000 | 319,77 | 319,77 | |
| Composição Auxiliar | 88267 | SINAPI | ENCANADOR OU BOMBEIRO HIDRÁULICO COM ENCARGOS COMPLEMENTARES | SEDI - SERVIÇOS DIVERSOS | H | 2,5000000 | 18,10 | 45,25 | |
| Composição Auxiliar | 88316 | SINAPI | SERVENTE COM ENCARGOS COMPLEMENTARES | SEDI - SERVIÇOS DIVERSOS | H | 0,1500000 | 15,30 | 2,29 | |
| Composição Auxiliar | 88243 | SINAPI | AJUDANTE ESPECIALIZADO COM ENCARGOS COMPLEMENTARES | SEDI - SERVIÇOS DIVERSOS | H | 2,5000000 | 18,40 | 46,00 | |
| Composição Auxiliar | 88309 | SINAPI | PEDREIRO COM ENCARGOS COMPLEMENTARES | SEDI - SERVIÇOS DIVERSOS | H | 0,2000000 | 18,28 | 3,65 | |
| Insumo | 00000122 | SINAPI | ADESIVO PLASTICO PARA PVC, FRASCO COM 850 GR | Material | UN | 0,0734100 | 54,11 | 3,97 | |
| Insumo | 00000367 | SINAPI | AREIA GROSSA - POSTO JAZIDA/FORNECEDOR (RETIRADO NA JAZIDA, SEM TRANSPORTE) | Material | m³ | 0,0290000 | 80,00 | 2,32 | |
| Insumo | 00001379 | SINAPI | CIMENTO PORTLAND COMPOSTO CP II-32 | Material | KG | 7,8000000 | 0,54 | 4,21 | |
| Insumo | 00003520 | SINAPI | JOELHO PVC, SOLDAVEL, PB, 90 GRAUS, DN 100 MM, PARA ESGOTO PREDIAL | Material | UN | 1,0000000 | 7,58 | 7,58 | |
| Insumo | 00020083 | SINAPI | SOLUCAO LIMPADORA PARA PVC, FRASCO COM 1000 CM3 | Material | UN | 0,0800000 | 46,99 | 3,75 | |
| Insumo | 00036365 | SINAPI | TUBO COLETOR DE ESGOTO PVC, JEI, DN 100 MM (NBR 7362) | Material | M | 5,0000000 | 40,15 | 200,75 | |
| | | | | MO sem LS => | 74,05 | LS => | 0,00 | MO com LS => | 74,05 |
| | | | | Valor do BDI => | 73,16 | | | Valor com BDI => | 392,93 |

| 3.9.3 | Código | Banco | Descrição | Tipo | Und | Quant. | Valor Unit | Total |
|------------|---------|-------|--|------|-----|-----------|------------|--------|
| Composição | 1070076 | CAERN | PONTO ESGOTO TUBULAÇÃO Ø 40 MM PVC SOLDÁVEL INCLUSIVE CONEXÕES | 107 | UN | 1,0000000 | 128,32 | 128,32 |



ESTADO DO RIO GRANDE DO NORTE
PREFEITURA MUNICIPAL DE JARDIM DE ANGICOS
CNPJ: 08.111.338/0001-22
Rua Pe. Saturnino de Jesus Bezerra, 68, CEP 59544-000
Jardim de Angicos/RN

| | | | | | | | | | |
|---------------------|----------|--------|---|--------------------------|-------|-----------|-------|------------------|--------|
| Composição Auxiliar | 88243 | SINAPI | AJUDANTE ESPECIALIZADO COM ENCARGOS COMPLEMENTARES | SEDI - SERVIÇOS DIVERSOS | H | 2,5000000 | 18,40 | 46,00 | |
| Composição Auxiliar | 88316 | SINAPI | SERVENTE COM ENCARGOS COMPLEMENTARES | SEDI - SERVIÇOS DIVERSOS | H | 0,1500000 | 15,30 | 2,29 | |
| Composição Auxiliar | 88309 | SINAPI | PEDREIRO COM ENCARGOS COMPLEMENTARES | SEDI - SERVIÇOS DIVERSOS | H | 0,2000000 | 18,28 | 3,65 | |
| Composição Auxiliar | 88267 | SINAPI | ENCANADOR OU BOMBEIRO HIDRÁULICO COM ENCARGOS COMPLEMENTARES | SEDI - SERVIÇOS DIVERSOS | H | 2,5000000 | 18,10 | 45,25 | |
| Insumo | 00000122 | SINAPI | ADESIVO PLASTICO PARA PVC, FRASCO COM 850 GR | Material | UN | 0,0148200 | 54,11 | 0,80 | |
| Insumo | 00000367 | SINAPI | AREIA GROSSA - POSTO JAZIDA/FORNECEDOR (RETIRADO NA JAZIDA, SEM TRANSPORTE) | Material | m³ | 0,0087000 | 80,00 | 0,69 | |
| Insumo | 00001379 | SINAPI | CIMENTO PORTLAND COMPOSTO CP II-32 | Material | KG | 2,3400000 | 0,54 | 1,26 | |
| Insumo | 00003517 | SINAPI | JOELHO PVC, SOLDÁVEL, BB, 90 GRAUS, DN 40 MM, PARA ESGOTO PREDIAL | Material | UN | 1,0000000 | 3,33 | 3,33 | |
| Insumo | 00020083 | SINAPI | SOLUCAO LIMPADORA PARA PVC, FRASCO COM 1000 CM3 | Material | UN | 0,0225000 | 46,99 | 1,05 | |
| Insumo | 00009835 | SINAPI | TUBO PVC SERIE NORMAL, DN 40 MM, PARA ESGOTO PREDIAL (NBR 5688) | Material | M | 5,0000000 | 4,80 | 24,00 | |
| | | | | MO sem LS => | 74,05 | LS => | 0,00 | MO com LS => | 74,05 |
| | | | | Valor do BDI => | 29,36 | | | Valor com BDI => | 157,68 |

| 3.9.4 | Código | Banco | Descrição | Tipo | Und | Quant. | Valor Unit | Total | |
|---------------------|----------|--------|---|--------------------------|-------|-----------|------------|------------------|--------|
| Composição | 1070077 | CAERN | PONTO ESGOTO TUBULAÇÃO Ø 50 MM PVC SOLDÁVEL INCLUSIVE CONEXÕES | 107 | UN | 1,0000000 | 145,96 | 145,96 | |
| Composição Auxiliar | 88243 | SINAPI | AJUDANTE ESPECIALIZADO COM ENCARGOS COMPLEMENTARES | SEDI - SERVIÇOS DIVERSOS | H | 2,5000000 | 18,40 | 46,00 | |
| Composição Auxiliar | 88316 | SINAPI | SERVENTE COM ENCARGOS COMPLEMENTARES | SEDI - SERVIÇOS DIVERSOS | H | 0,1500000 | 15,30 | 2,29 | |
| Composição Auxiliar | 88309 | SINAPI | PEDREIRO COM ENCARGOS COMPLEMENTARES | SEDI - SERVIÇOS DIVERSOS | H | 0,2000000 | 18,28 | 3,65 | |
| Composição Auxiliar | 88267 | SINAPI | ENCANADOR OU BOMBEIRO HIDRÁULICO COM ENCARGOS COMPLEMENTARES | SEDI - SERVIÇOS DIVERSOS | H | 2,5000000 | 18,10 | 45,25 | |
| Insumo | 00000122 | SINAPI | ADESIVO PLASTICO PARA PVC, FRASCO COM 850 GR | Material | UN | 0,0218800 | 54,11 | 1,18 | |
| Insumo | 00000367 | SINAPI | AREIA GROSSA - POSTO JAZIDA/FORNECEDOR (RETIRADO NA JAZIDA, SEM TRANSPORTE) | Material | m³ | 0,0127000 | 80,00 | 1,01 | |
| Insumo | 00001379 | SINAPI | CIMENTO PORTLAND COMPOSTO CP II-32 | Material | KG | 3,4125000 | 0,54 | 1,84 | |
| Insumo | 00003526 | SINAPI | JOELHO PVC, SOLDÁVEL, PB, 90 GRAUS, DN 50 MM, PARA ESGOTO PREDIAL | Material | UN | 1,0000000 | 2,29 | 2,29 | |
| Insumo | 00020083 | SINAPI | SOLUCAO LIMPADORA PARA PVC, FRASCO COM 1000 CM3 | Material | UN | 0,0330000 | 46,99 | 1,55 | |
| Insumo | 00009838 | SINAPI | TUBO PVC SERIE NORMAL, DN 50 MM, PARA ESGOTO PREDIAL (NBR 5688) | Material | M | 5,0000000 | 8,18 | 40,90 | |
| | | | | MO sem LS => | 74,05 | LS => | 0,00 | MO com LS => | 74,05 |
| | | | | Valor do BDI => | 33,40 | | | Valor com BDI => | 179,36 |

| 3.9.5 | Código | Banco | Descrição | Tipo | Und | Quant. | Valor Unit | Total | |
|---------------------|----------|--------|---|--------------------------------------|------|-----------|------------|------------------|-------|
| Composição | 89707 | SINAPI | CAIXA SIFONADA, PVC, DN 100 X 100 X 50 MM, JUNTA ELÁSTICA, FORNECIDA E INSTALADA EM RAMAL DE DESCARGA OU EM RAMAL DE ESGOTO SANITÁRIO. AF_12/2014 | INHI - INSTALAÇÕES HIDROS SANITÁRIAS | UN | 1,0000000 | 26,97 | 26,97 | |
| Composição Auxiliar | 88248 | SINAPI | AUXILIAR DE ENCANADOR OU BOMBEIRO HIDRÁULICO COM ENCARGOS COMPLEMENTARES | SEDI - SERVIÇOS DIVERSOS | H | 0,2500000 | 14,02 | 3,50 | |
| Composição Auxiliar | 88267 | SINAPI | ENCANADOR OU BOMBEIRO HIDRÁULICO COM ENCARGOS COMPLEMENTARES | SEDI - SERVIÇOS DIVERSOS | H | 0,2500000 | 18,10 | 4,52 | |
| Insumo | 00000122 | SINAPI | ADESIVO PLASTICO PARA PVC, FRASCO COM 850 GR | Material | UN | 0,0148000 | 54,11 | 0,80 | |
| Insumo | 00000296 | SINAPI | ANEL BORRACHA PARA TUBO ESGOTO PREDIAL DN 50 MM (NBR 5688) | Material | UN | 1,0000000 | 1,69 | 1,69 | |
| Insumo | 00005103 | SINAPI | CAIXA SIFONADA PVC, 100 X 100 X 50 MM, COM GRELHA REDONDA BRANCA | Material | UN | 1,0000000 | 14,92 | 14,92 | |
| Insumo | 00038383 | SINAPI | LIXA D'AGUA EM FOLHA, GRAO 100 | Material | UN | 0,0640000 | 1,64 | 0,10 | |
| Insumo | 00020078 | SINAPI | PASTA LUBRIFICANTE PARA TUBOS E CONEXOES COM JUNTA ELASTICA (USO EM PVC, ACO, POLIETILENO E OUTROS) (DE *400* G) | Material | UN | 0,0200000 | 19,81 | 0,39 | |
| Insumo | 00020083 | SINAPI | SOLUCAO LIMPADORA PARA PVC, FRASCO COM 1000 CM3 | Material | UN | 0,0225000 | 46,99 | 1,05 | |
| | | | | MO sem LS => | 5,96 | LS => | 0,00 | MO com LS => | 5,96 |
| | | | | Valor do BDI => | 6,17 | | | Valor com BDI => | 33,14 |

| 3.9.6 | Código | Banco | Descrição | Tipo | Und | Quant. | Valor Unit | Total |
|---------------------|--------|--------|---|--------------------------------------|-----|-----------|------------|-------|
| Composição | 91784 | SINAPI | (COMPOSIÇÃO REPRESENTATIVA) DO SERVIÇO DE INSTALAÇÃO DE TUBOS DE PVC, SOLDÁVEL, ÁGUA FRIA, DN 20 MM (INSTALADO EM RAMAL, SUB-RAMAL OU RAMAL DE DISTRIBUIÇÃO), INCLUSIVE CONEXÕES, CORTES E FIXAÇÕES, PARA PRÉDIOS. AF_10/2015 | INHI - INSTALAÇÕES HIDROS SANITÁRIAS | M | 1,0000000 | 31,98 | 31,98 |
| Composição Auxiliar | 89355 | SINAPI | TUBO, PVC, SOLDÁVEL, DN 20MM, INSTALADO EM RAMAL OU SUB-RAMAL DE ÁGUA - FORNECIMENTO E INSTALAÇÃO. AF_12/2014 | INHI - INSTALAÇÕES HIDROS SANITÁRIAS | M | 0,8245000 | 13,44 | 11,08 |
| Composição Auxiliar | 89401 | SINAPI | TUBO, PVC, SOLDÁVEL, DN 20MM, INSTALADO EM RAMAL DE DISTRIBUIÇÃO DE ÁGUA - FORNECIMENTO E INSTALAÇÃO. AF_12/2014 | INHI - INSTALAÇÕES HIDROS SANITÁRIAS | M | 0,1755000 | 6,18 | 1,08 |
| Composição Auxiliar | 89373 | SINAPI | LUVA DE REDUÇÃO, PVC, SOLDÁVEL, DN 25MM X 20MM, INSTALADO EM RAMAL OU SUB-RAMAL DE ÁGUA - FORNECIMENTO E INSTALAÇÃO. AF_12/2014 | INHI - INSTALAÇÕES HIDROS SANITÁRIAS | UN | 0,1451000 | 4,69 | 0,68 |
| Composição Auxiliar | 89422 | SINAPI | ADAPTADOR CURTO COM BOLSA E ROSCA PARA REGISTRO, PVC, SOLDÁVEL, DN 20MM X 1/2, INSTALADO EM RAMAL DE DISTRIBUIÇÃO DE ÁGUA - FORNECIMENTO E INSTALAÇÃO. AF_12/2014 | INHI - INSTALAÇÕES HIDROS SANITÁRIAS | UN | 0,1617000 | 3,00 | 0,48 |
| Composição Auxiliar | 89438 | SINAPI | TE, PVC, SOLDÁVEL, DN 20MM, INSTALADO EM RAMAL DE DISTRIBUIÇÃO DE ÁGUA - FORNECIMENTO E INSTALAÇÃO. AF_12/2014 | INHI - INSTALAÇÕES HIDROS SANITÁRIAS | UN | 0,0025000 | 5,19 | 0,01 |



ESTADO DO RIO GRANDE DO NORTE
 PREFEITURA MUNICIPAL DE JARDIM DE ANGICOS
 CNPJ: 08.111.338/0001-22
 Rua Pe. Saturnino de Jesus Bezerra, 68, CEP 59544-000
 Jardim de Angicos/RN

| | | | | | | | | | |
|---------------------|-------|--------|--|--------------------------------------|-------|-----------|-------|------------------|-------|
| Composição Auxiliar | 89442 | SINAPI | TÊ DE REDUÇÃO, PVC, SOLDÁVEL, DN 25MM X 20MM, INSTALADO EM RAMAL DE DISTRIBUIÇÃO DE ÁGUA - FORNECIMENTO E INSTALAÇÃO. AF_12/2014 | INHI - INSTALAÇÕES HIDROS SANITÁRIAS | UN | 0,0023000 | 8,29 | 0,01 | |
| Composição Auxiliar | 89393 | SINAPI | TE, PVC, SOLDÁVEL, DN 20MM, INSTALADO EM RAMAL OU SUB-RAMAL DE ÁGUA - FORNECIMENTO E INSTALAÇÃO. AF_12/2014 | INHI - INSTALAÇÕES HIDROS SANITÁRIAS | UN | 0,0776000 | 7,45 | 0,57 | |
| Composição Auxiliar | 89397 | SINAPI | TÊ DE REDUÇÃO, PVC, SOLDÁVEL, DN 25MM X 20MM, INSTALADO EM RAMAL OU SUB-RAMAL DE ÁGUA - FORNECIMENTO E INSTALAÇÃO. AF_12/2014 | INHI - INSTALAÇÕES HIDROS SANITÁRIAS | UN | 0,3302000 | 10,91 | 3,60 | |
| Composição Auxiliar | 89417 | SINAPI | LUVA, PVC, SOLDÁVEL, DN 20MM, INSTALADO EM RAMAL DE DISTRIBUIÇÃO DE ÁGUA - FORNECIMENTO E INSTALAÇÃO. AF_12/2014 | INHI - INSTALAÇÕES HIDROS SANITÁRIAS | UN | 0,0247000 | 2,93 | 0,07 | |
| Composição Auxiliar | 89405 | SINAPI | JOELHO 45 GRAUS, PVC, SOLDÁVEL, DN 20MM, INSTALADO EM RAMAL DE DISTRIBUIÇÃO DE ÁGUA - FORNECIMENTO E INSTALAÇÃO. AF_12/2014 | INHI - INSTALAÇÕES HIDROS SANITÁRIAS | UN | 0,0083000 | 3,98 | 0,03 | |
| Composição Auxiliar | 89404 | SINAPI | JOELHO 90 GRAUS, PVC, SOLDÁVEL, DN 20MM, INSTALADO EM RAMAL DE DISTRIBUIÇÃO DE ÁGUA - FORNECIMENTO E INSTALAÇÃO. AF_12/2014 | INHI - INSTALAÇÕES HIDROS SANITÁRIAS | UN | 0,0169000 | 3,62 | 0,06 | |
| Composição Auxiliar | 89358 | SINAPI | JOELHO 90 GRAUS, PVC, SOLDÁVEL, DN 20MM, INSTALADO EM RAMAL OU SUB-RAMAL DE ÁGUA - FORNECIMENTO E INSTALAÇÃO. AF_12/2014 | INHI - INSTALAÇÕES HIDROS SANITÁRIAS | UN | 0,5774000 | 5,32 | 3,07 | |
| Composição Auxiliar | 89371 | SINAPI | LUVA, PVC, SOLDÁVEL, DN 20MM, INSTALADO EM RAMAL OU SUB-RAMAL DE ÁGUA - FORNECIMENTO E INSTALAÇÃO. AF_12/2014 | INHI - INSTALAÇÕES HIDROS SANITÁRIAS | UN | 0,0697000 | 4,05 | 0,28 | |
| Composição Auxiliar | 89374 | SINAPI | LUVA COM BUCHA DE LATÃO, PVC, SOLDÁVEL, DN 20MM X 1/2, INSTALADO EM RAMAL OU SUB-RAMAL DE ÁGUA - FORNECIMENTO E INSTALAÇÃO. AF_12/2014 | INHI - INSTALAÇÕES HIDROS SANITÁRIAS | UN | 0,2984000 | 8,48 | 2,53 | |
| Composição Auxiliar | 89376 | SINAPI | ADAPTADOR CURTO COM BOLSA E ROSCA PARA REGISTRO, PVC, SOLDÁVEL, DN 20MM X 1/2, INSTALADO EM RAMAL OU SUB-RAMAL DE ÁGUA - FORNECIMENTO E INSTALAÇÃO. AF_12/2014 | INHI - INSTALAÇÕES HIDROS SANITÁRIAS | UN | 0,7279000 | 4,12 | 2,99 | |
| Composição Auxiliar | 91190 | SINAPI | CHUMBAMENTO PONTUAL EM PASSAGEM DE TUBO COM DIÂMETRO MENOR OU IGUAL A 40 MM. AF_05/2015 | INHI - INSTALAÇÕES HIDROS SANITÁRIAS | UN | 0,0056000 | 3,58 | 0,02 | |
| Composição Auxiliar | 90436 | SINAPI | FURO EM ALVENARIA PARA DIÂMETROS MENORES OU IGUAIS A 40 MM. AF_05/2015 | INHI - INSTALAÇÕES HIDROS SANITÁRIAS | UN | 0,0056000 | 10,01 | 0,05 | |
| Composição Auxiliar | 90443 | SINAPI | RASGO EM ALVENARIA PARA RAMAIS/ DISTRIBUIÇÃO COM DIÂMETROS MENORES OU IGUAIS A 40 MM. AF_05/2015 | INHI - INSTALAÇÕES HIDROS SANITÁRIAS | M | 0,2924000 | 9,10 | 2,66 | |
| Composição Auxiliar | 90466 | SINAPI | CHUMBAMENTO LINEAR EM ALVENARIA PARA RAMAIS/DISTRIBUIÇÃO COM DIÂMETROS MENORES OU IGUAIS A 40 MM. AF_05/2015 | INHI - INSTALAÇÕES HIDROS SANITÁRIAS | M | 0,2924000 | 9,28 | 2,71 | |
| | | | | MO sem LS => | 16,99 | LS => | 0,00 | MO com LS => | 16,99 |
| | | | | Valor do BDI => | 7,32 | | | Valor com BDI => | 39,30 |

| 3.9.7 | Código | Banco | Descrição | Tipo | Und | Quant. | Valor Unit | Total | |
|---------------------|--------|--------|--|--------------------------------------|------|-----------|------------|------------------|-------|
| Composição | 89972 | SINAPI | TORNEIRA CROMADA 1/2 OU 3/4 PARA TANQUE, PADRÃO POPULAR - FORNECIMENTO E INSTALAÇÃO. AF_12/2014 | INHI - INSTALAÇÕES HIDROS SANITÁRIAS | UN | 1,0000000 | 37,68 | 37,68 | |
| Composição Auxiliar | 89383 | SINAPI | ADAPTADOR CURTO COM BOLSA E ROSCA PARA REGISTRO, PVC, SOLDÁVEL, DN 25MM X 3/4, INSTALADO EM RAMAL OU SUB-RAMAL DE ÁGUA - FORNECIMENTO E INSTALAÇÃO. AF_12/2014 | INHI - INSTALAÇÕES HIDROS SANITÁRIAS | UN | 2,0000000 | 4,90 | 9,80 | |
| Composição Auxiliar | 89353 | SINAPI | REGISTRO DE GAVETA BRUTO, LATÃO, ROSCÁVEL, 3/4", FORNECIDO E INSTALADO EM RAMAL DE ÁGUA. AF_12/2014 | INHI - INSTALAÇÕES HIDROS SANITÁRIAS | UN | 1,0000000 | 27,88 | 27,88 | |
| | | | | MO sem LS => | 9,50 | LS => | 0,00 | MO com LS => | 9,50 |
| | | | | Valor do BDI => | 8,62 | | | Valor com BDI => | 46,30 |

| 3.9.8 | Código | Banco | Descrição | Tipo | Und | Quant. | Valor Unit | Total | |
|---------------------|----------|--------|---|--------------------------------------|------|-----------|------------|------------------|-------|
| Composição | 86913 | SINAPI | TORNEIRA CROMADA 1/2 OU 3/4 PARA TANQUE, PADRÃO POPULAR - FORNECIMENTO E INSTALAÇÃO. AF_01/2020 | INHI - INSTALAÇÕES HIDROS SANITÁRIAS | UN | 1,0000000 | 18,21 | 18,21 | |
| Composição Auxiliar | 88267 | SINAPI | ENCANADOR OU BOMBEIRO HIDRAULICO COM ENCARGOS COMPLEMENTARES | SEDI - SERVIÇOS DIVERSOS | H | 0,1525000 | 18,10 | 2,76 | |
| Composição Auxiliar | 88316 | SINAPI | SERVENTE COM ENCARGOS COMPLEMENTARES | SEDI - SERVIÇOS DIVERSOS | H | 0,0481000 | 15,30 | 0,73 | |
| Insumo | 00003146 | SINAPI | FITA VEDA ROSCA EM ROLOS DE 18 MM X 10 M (L X C) | Material | UN | 0,0210000 | 3,13 | 0,06 | |
| Insumo | 00007604 | SINAPI | TORNEIRA CROMADA SEM BICO PARA TANQUE, PADRAO POPULAR, 1/2" OU 3/4" (REF 1126) | Material | UN | 1,0000000 | 14,66 | 14,66 | |
| | | | | MO sem LS => | 2,64 | LS => | 0,00 | MO com LS => | 2,64 |
| | | | | Valor do BDI => | 4,17 | | | Valor com BDI => | 22,38 |

| 3.9.9 | Código | Banco | Descrição | Tipo | Und | Quant. | Valor Unit | Total | |
|---------------------|--------|--------|--|--------------------------------------|-------|-----------|------------|------------------|--------|
| Composição | 86939 | SINAPI | LAVATÓRIO LOUÇA BRANCA COM COLUNA, *44 X 35,5* CM, PADRÃO POPULAR, INCLUSO SIFÃO FLEXÍVEL EM PVC, VÁLVULA E ENGATE FLEXÍVEL 30CM EM PLÁSTICO E COM TORNEIRA CROMADA PADRÃO POPULAR - FORNECIMENTO E INSTALAÇÃO. AF_01/2020 | INHI - INSTALAÇÕES HIDROS SANITÁRIAS | UN | 1,0000000 | 319,90 | 319,90 | |
| Composição Auxiliar | 86879 | SINAPI | VÁLVULA EM PLÁSTICO 1 PARA PIA, TANQUE OU LAVATÓRIO, COM OU SEM LADRÃO - FORNECIMENTO E INSTALAÇÃO. AF_01/2020 | INHI - INSTALAÇÕES HIDROS SANITÁRIAS | UN | 1,0000000 | 5,61 | 5,61 | |
| Composição Auxiliar | 86902 | SINAPI | LAVATÓRIO LOUÇA BRANCA COM COLUNA, *44 X 35,5* CM, PADRÃO POPULAR - FORNECIMENTO E INSTALAÇÃO. AF_01/2020 | INHI - INSTALAÇÕES HIDROS SANITÁRIAS | UN | 1,0000000 | 249,24 | 249,24 | |
| Composição Auxiliar | 86884 | SINAPI | ENGATE FLEXÍVEL EM PLÁSTICO BRANCO, 1/2 X 30CM - FORNECIMENTO E INSTALAÇÃO. AF_01/2020 | INHI - INSTALAÇÕES HIDROS SANITÁRIAS | UN | 1,0000000 | 6,93 | 6,93 | |
| Composição Auxiliar | 86906 | SINAPI | TORNEIRA CROMADA DE MESA, 1/2 OU 3/4, PARA LAVATÓRIO, PADRÃO POPULAR - FORNECIMENTO E INSTALAÇÃO. AF_01/2020 | INHI - INSTALAÇÕES HIDROS SANITÁRIAS | UN | 1,0000000 | 48,60 | 48,60 | |
| Composição Auxiliar | 86883 | SINAPI | SIFÃO DO TIPO FLEXÍVEL EM PVC 1 X 1/2 - FORNECIMENTO E INSTALAÇÃO. AF_01/2020 | INHI - INSTALAÇÕES HIDROS SANITÁRIAS | UN | 1,0000000 | 9,52 | 9,52 | |
| | | | | MO sem LS => | 24,93 | LS => | 0,00 | MO com LS => | 24,93 |
| | | | | Valor do BDI => | 73,19 | | | Valor com BDI => | 393,09 |



| 3.9.10 | Código | Banco | Descrição | Tipo | Und | Quant. | Valor Unit | Total | | |
|---------------------|--------|--------|---|--------------------------------------|-----------------|-----------|------------|--------|------------------|--------|
| Composição | 86931 | SINAPI | VASO SANITÁRIO SIFONADO COM CAIXA ACOPLADA LOUÇA BRANCA, INCLUSO ENGATE FLEXÍVEL EM PLÁSTICO BRANCO, 1/2 X 40CM - FORNECIMENTO E INSTALAÇÃO. AF_01/2020 | INHI - INSTALAÇÕES HIDROS SANITÁRIAS | UN | 1,0000000 | 439,27 | 439,27 | | |
| Composição Auxiliar | 86885 | SINAPI | ENGATE FLEXÍVEL EM PLÁSTICO BRANCO, 1/2 X 40CM - FORNECIMENTO E INSTALAÇÃO. AF_01/2020 | INHI - INSTALAÇÕES HIDROS SANITÁRIAS | UN | 1,0000000 | 8,97 | 8,97 | | |
| Composição Auxiliar | 86888 | SINAPI | VASO SANITÁRIO SIFONADO COM CAIXA ACOPLADA LOUÇA BRANCA - FORNECIMENTO E INSTALAÇÃO. AF_01/2020 | INHI - INSTALAÇÕES HIDROS SANITÁRIAS | UN | 1,0000000 | 430,30 | 430,30 | | |
| | | | | | MO sem LS => | 18,25 | LS => | 0,00 | MO com LS => | 18,25 |
| | | | | | Valor do BDI => | 100,50 | | | Valor com BDI => | 539,77 |

| 3.9.12 | Código | Banco | Descrição | Tipo | Und | Quant. | Valor Unit | Total | | |
|---|----------|---------|---|---|-----------------|------------|------------|----------|------------------|----------|
| Composição | 95463 | PROPRIO | FOSSA SÉPTICA EM ALVENARIA DE TIJOLO CERÂMICO MACIÇO, DIMENSÕES EXTERNAS DE 1,90X1,10X1,40 M, VOLUME DE 1.500 LITROS, REVESTIDO INTERNAMENTE COM MASSA ÚNICA E IMPERMEABILIZANTE E COM TAMPA DE CONCRETO ARMADO COM ESPESSURA DE 8 CM | INHI - INSTALAÇÕES HIDROS SANITÁRIAS | UN | 1,0000000 | 1.681,62 | 1.681,62 | | |
| Composição Auxiliar | 92423 | SINAPI | MONTAGEM E DESMONTAGEM DE FÔRMA DE PILARES RETANGULARES E ESTRUTURAS SIMILARES, PÉ-DIREITO SIMPLES, EM CHAPA DE MADEIRA COMPENSADA RESINADA, 6 UTILIZAÇÕES. AF_09/2020 | FUES - FUNDAÇÕES E ESTRUTURAS | m² | 2,4200000 | 51,66 | 125,01 | | |
| Composição Auxiliar | 92917 | SINAPI | ARMAÇÃO DE ESTRUTURAS DE CONCRETO ARMADO, EXCETO VIGAS, PILARES, LAJES E FUNDAÇÕES, UTILIZANDO AÇO CA-50 DE 8,0 MM - MONTAGEM. AF_12/2015 | FUES - FUNDAÇÕES E ESTRUTURAS | KG | 26,3400000 | 11,21 | 295,27 | | |
| Composição Auxiliar | 94963 | SINAPI | CONCRETO FCK = 15MPA, TRAÇO 1:3,4:3,5 (EM MASSA SECA DE CIMENTO/ AREIA MÉDIA/ BRITA 1) - PREPARO MECÂNICO COM BETONEIRA 400 L. AF_05/2021 | FUES - FUNDAÇÕES E ESTRUTURAS | m³ | 0,3678400 | 332,38 | 122,26 | | |
| Composição Auxiliar | 87547 | SINAPI | MASSA ÚNICA, PARA RECEBIMENTO DE PINTURA, EM ARGAMASSA TRAÇO 1:2:8. PREPARO MECÂNICO COM BETONEIRA 400L, APLICADA MANUALMENTE EM FACES INTERNAS DE PAREDES, ESPESSURA DE 10MM, COM EXECUÇÃO DE TALISCAS. AF_06/2014 | REVE - REVESTIMENTO E TRATAMENTO DE SUPERFÍCIES | m² | 6,9440000 | 16,07 | 111,59 | | |
| Composição Auxiliar | 72131 | SINAPI | ALVENARIA EM TIJOLO CERAMICO MACIÇO 5X10X20CM 1 VEZ (ESPESSURA 20CM), ASSENTADO COM ARGAMASSA TRACO 1:2:8 (CIMENTO, CAL E AREIA) | PARE - PAREDES/PAINES | m² | 6,9440000 | 144,95 | 1.006,53 | | |
| Insumo | 00000123 | SINAPI | ADITIVO IMPERMEABILIZANTE DE PEGA NORMAL PARA ARGAMASSAS E CONCRETOS SEM ARMAÇAO, LIQUIDO E ISENTO DE CLORETOS | Material | L | 2,9400000 | 7,13 | 20,96 | | |
| OBS: Composição própria, extraída da tabela SINAPI versões anteriores | | | | | MO sem LS => | 453,40 | LS => | 0,00 | MO com LS => | 453,40 |
| | | | | | Valor do BDI => | 384,75 | | | Valor com BDI => | 2.066,37 |

| 3.9.13 | Código | Banco | Descrição | Tipo | Und | Quant. | Valor Unit | Total | | |
|---------------------|----------|--------|---|---|-----------------|-----------|------------|----------|------------------|----------|
| Composição | 98062 | SINAPI | SUMIDOURO CIRCULAR, EM CONCRETO PRÉ-MOLDADO, DIÂMETRO INTERNO = 1,88 M, ALTURA INTERNA = 2,00 M, ÁREA DE INFILTRAÇÃO: 13,1 M² (PARA 5 CONTRIBUINTES). AF_12/2020 | INHI - INSTALAÇÕES HIDROS SANITÁRIAS | UN | 1,0000000 | 2.400,11 | 2.400,11 | | |
| Composição Auxiliar | 5678 | SINAPI | RETROESCAVADEIRA SOBRE RODAS COM CARREGADEIRA, TRAÇÃO 4X4, POTÊNCIA LIQ. 88 HP, CAÇAMBA CARREG. CAP. MÍN. 1 M3, CAÇAMBA RETRO CAP. 0,26 M3, PESO OPERACIONAL MÍN. 6.674 KG, PROFUNDIDADE ESCAVAÇÃO MÁX. 4,37 M - CHP DIURNO. AF_06/2014 | CHOR - CUSTOS HORÁRIOS DE MÁQUINAS E EQUIPAMENTOS | CHP | 0,4019000 | 109,36 | 43,95 | | |
| Composição Auxiliar | 5679 | SINAPI | RETROESCAVADEIRA SOBRE RODAS COM CARREGADEIRA, TRAÇÃO 4X4, POTÊNCIA LIQ. 88 HP, CAÇAMBA CARREG. CAP. MÍN. 1 M3, CAÇAMBA RETRO CAP. 0,26 M3, PESO OPERACIONAL MÍN. 6.674 KG, PROFUNDIDADE ESCAVAÇÃO MÁX. 4,37 M - CHI DIURNO. AF_06/2014 | CHOR - CUSTOS HORÁRIOS DE MÁQUINAS E EQUIPAMENTOS | CHI | 1,3517000 | 46,16 | 62,39 | | |
| Composição Auxiliar | 97740 | SINAPI | PEÇA CIRCULAR PRÉ-MOLDADA, VOLUME DE CONCRETO ACIMA DE 100 LITROS, TAXA DE AÇO APROXIMADA DE 30KG/M³. AF_01/2018 | FUES - FUNDAÇÕES E ESTRUTURAS | m³ | 0,2373000 | 1.658,29 | 393,51 | | |
| Composição Auxiliar | 97738 | SINAPI | PEÇA CIRCULAR PRÉ-MOLDADA, VOLUME DE CONCRETO DE 10 A 30 LITROS, TAXA DE FIBRA DE POLIPROPILENO APROXIMADA DE 6 | FUES - FUNDAÇÕES E ESTRUTURAS | m³ | 0,0154000 | 3.798,65 | 58,49 | | |
| Composição Auxiliar | 101625 | SINAPI | PREPARO DE FUNDO DE VALA COM LARGURA MAIOR OU IGUAL A 1,5 M E MENOR QUE 2,5 M, COM CAMADA DE AREIA, LANÇAMENTO | MOVT - MOVIMENTO DE TERRA | m³ | 0,3733000 | 131,74 | 49,17 | | |
| Composição Auxiliar | 88628 | SINAPI | ARGAMASSA TRAÇO 1:3 (EM VOLUME DE CIMENTO E AREIA MÉDIA ÚMIDA), PREPARO MECÂNICO COM BETONEIRA 400 L. AF_08/2019 | SEDI - SERVIÇOS DIVERSOS | m³ | 0,0583000 | 420,79 | 24,53 | | |
| Composição Auxiliar | 88316 | SINAPI | SERVENTE COM ENCARGOS COMPLEMENTARES | SEDI - SERVIÇOS DIVERSOS | H | 1,5879000 | 15,30 | 24,29 | | |
| Composição Auxiliar | 88309 | SINAPI | PEDREIRO COM ENCARGOS COMPLEMENTARES | SEDI - SERVIÇOS DIVERSOS | H | 1,5879000 | 18,28 | 29,02 | | |
| Insumo | 00043446 | SINAPI | ANEL EM CONCRETO ARMADO, PERFURADO, PARA FOSSAS SEPTICAS E SUMIDOUROS, SEM FUNDO, DIÂMETRO INTERNO DE 2,00 M E ALTURA DE 0,50 M | Material | UN | 4,0000000 | 428,69 | 1.714,76 | | |
| | | | | | MO sem LS => | 211,79 | LS => | 0,00 | MO com LS => | 211,79 |
| | | | | | Valor do BDI => | 549,15 | | | Valor com BDI => | 2.949,26 |

| 3.9.14 | Código | Banco | Descrição | Tipo | Und | Quant. | Valor Unit | Total |
|---------------------|--------|--------|--|--------------------------------------|-----|-----------|------------|----------|
| Composição | 98058 | SINAPI | FILTRO ANAERÓBIO CIRCULAR, EM CONCRETO PRÉ-MOLDADO, DIÂMETRO INTERNO = 1,10 M, ALTURA INTERNA = 1,50 M, VOLUME | INHI - INSTALAÇÕES HIDROS SANITÁRIAS | UN | 1,0000000 | 1.474,85 | 1.474,85 |
| Composição Auxiliar | 5678 | SINAPI | RETROESCAVADEIRA SOBRE RODAS COM CARREGADEIRA, TRAÇÃO 4X4, POTÊNCIA LIQ. 88 HP, CAÇAMBA CARREG. CAP. MÍN. 1 | CHOR - CUSTOS HORÁRIOS DE | CHP | 0,4017000 | 109,36 | 43,92 |
| Composição Auxiliar | 5679 | SINAPI | RETROESCAVADEIRA SOBRE RODAS COM CARREGADEIRA, TRAÇÃO 4X4, POTÊNCIA LIQ. 88 HP, CAÇAMBA CARREG. CAP. MÍN. 1 | CHOR - CUSTOS HORÁRIOS DE | CHI | 1,3511000 | 46,16 | 62,36 |



| | | | | | | | | | |
|---------------------|----------|--------|---|-------------------------------|--------|-----------|----------|------------------|----------|
| Composição Auxiliar | 97739 | SINAPI | PEÇA CIRCULAR PRÉ-MOLDADA, VOLUME DE CONCRETO DE 30 A 100 LITROS, TAXA DE AÇO APROXIMADA DE 30KG/M³. AF_01/2018 | FUES - FUNDAÇÕES E ESTRUTURAS | m³ | 0,1164000 | 2.200,55 | 256,14 | |
| Composição Auxiliar | 97738 | SINAPI | PEÇA CIRCULAR PRÉ-MOLDADA, VOLUME DE CONCRETO DE 10 A 30 LITROS, TAXA DE FIBRA DE POLIPROPILENO APROXIMADA DE 6 | FUES - FUNDAÇÕES E ESTRUTURAS | m³ | 0,0154000 | 3.798,65 | 58,49 | |
| Composição Auxiliar | 101625 | SINAPI | PREPARO DE FUNDO DE VALA COM LARGURA MAIOR OU IGUAL A 1,5 M E MENOR QUE 2,5 M, COM CAMADA DE AREIA, LANÇAMENTO | MOVT - MOVIMENTO DE TERRA | m³ | 0,1539000 | 131,74 | 20,27 | |
| Composição Auxiliar | 100475 | SINAPI | ARGAMASSA TRAÇO 1:3 (EM VOLUME DE CIMENTO E AREIA MÉDIA ÚMIDA) COM ADIÇÃO DE IMPERMEABILIZANTE, PREPARO | SEDI - SERVIÇOS DIVERSOS | m³ | 0,1464000 | 568,35 | 83,20 | |
| Composição Auxiliar | 88316 | SINAPI | SERVENTE COM ENCARGOS COMPLEMENTARES | SEDI - SERVIÇOS DIVERSOS | H | 2,2980000 | 15,30 | 35,15 | |
| Composição Auxiliar | 88309 | SINAPI | PEDREIRO COM ENCARGOS COMPLEMENTARES | SEDI - SERVIÇOS DIVERSOS | H | 2,2980000 | 18,28 | 42,00 | |
| Insumo | 00012532 | SINAPI | ANEL EM CONCRETO ARMADO, LISO, PARA POCOS DE INSPECAO, SEM FUNDO, DIAMETRO INTERNO DE 0,60 M E ALTURA DE 0,50 M | Material | UN | 1,0000000 | 97,43 | 97,43 | |
| Insumo | 00012551 | SINAPI | ANEL EM CONCRETO ARMADO, LISO, PARA POCOS DE VISITA, POCOS DE INSPECAO, FOSSAS SEPTICAS E SUMIDOUROS, SEM | Material | UN | 3,0000000 | 233,42 | 700,26 | |
| Insumo | 00004720 | SINAPI | PEDRA BRITADA N. 0, OU PEDRISCO (4,8 A 9,5 MM) POSTO PEDREIRA/FORNECEDOR, SEM FRETE | Material | m³ | 0,7318000 | 103,36 | 75,63 | |
| | | | | MO sem LS => | 226,99 | LS => | 0,00 | MO com LS => | 226,99 |
| | | | | Valor do BDI => | 337,45 | | | Valor com BDI => | 1.812,30 |

| 3.10.1 | Código | Banco | Descrição | Tipo | Und | Quant. | Valor Unit | Total | |
|---------------------|--------|--------|--|---|-------|-----------|------------|------------------|--------|
| Composição | 93128 | SINAPI | PONTO DE ILUMINAÇÃO RESIDENCIAL INCLUINDO INTERRUPTOR SIMPLES, CAIXA ELÉTRICA, ELETRODUTO, CABO, RASGO, QUEBRA E CHUMBAMENTO (EXCLUINDO LUMINÁRIA E LÂMPADA). AF_01/2016 | INEL - INSTALAÇÃO ELÉTRICA/ELETRIFICAÇÃO E ILUMINAÇÃO EXTERNA | UN | 1,0000000 | 117,46 | 117,46 | |
| Composição Auxiliar | 91924 | SINAPI | CABO DE COBRE FLEXÍVEL ISOLADO, 1,5 MM², ANTI-CHAMA 450/750 V, PARA CIRCUITOS TERMINAIS - FORNECIMENTO E INSTALAÇÃO. AF_12/2015 | INEL - INSTALAÇÃO ELÉTRICA/ELETRIFICAÇÃO E ILUMINAÇÃO | M | 8,4000000 | 2,60 | 21,84 | |
| Composição Auxiliar | 91852 | SINAPI | ELETRODUTO FLEXÍVEL CORRUGADO, PVC, DN 20 MM (1/2"), PARA CIRCUITOS TERMINAIS, INSTALADO EM PAREDE - FORNECIMENTO E INSTALAÇÃO. AF_12/2015 | INEL - INSTALAÇÃO ELÉTRICA/ELETRIFICAÇÃO E ILUMINAÇÃO | M | 2,2000000 | 6,53 | 14,36 | |
| Composição Auxiliar | 91842 | SINAPI | ELETRODUTO FLEXÍVEL CORRUGADO, PVC, DN 20 MM (1/2"), PARA CIRCUITOS TERMINAIS, INSTALADO EM LAJE - FORNECIMENTO E INSTALAÇÃO. AF_12/2015 | INEL - INSTALAÇÃO ELÉTRICA/ELETRIFICAÇÃO E ILUMINAÇÃO | M | 2,0000000 | 4,51 | 9,02 | |
| Composição Auxiliar | 91937 | SINAPI | CAIXA OCTOGONAL 3" X 3", PVC, INSTALADA EM LAJE - FORNECIMENTO E INSTALAÇÃO. AF_12/2015 | INEL - INSTALAÇÃO ELÉTRICA/ELETRIFICAÇÃO | UN | 0,3750000 | 8,13 | 3,04 | |
| Composição Auxiliar | 91940 | SINAPI | CAIXA RETANGULAR 4" X 2" MÉDIA (1,30 M DO PISO), PVC, INSTALADA EM PAREDE - FORNECIMENTO E INSTALAÇÃO. AF_12/2015 | INEL - INSTALAÇÃO ELÉTRICA/ELETRIFICAÇÃO E ILUMINAÇÃO | UN | 1,0000000 | 11,36 | 11,36 | |
| Composição Auxiliar | 91953 | SINAPI | INTERRUPTOR SIMPLES (1 MÓDULO), 10A/250V, INCLUINDO SUPORTE E PLACA - FORNECIMENTO E INSTALAÇÃO. AF_12/2015 | INEL - INSTALAÇÃO ELÉTRICA/ELETRIFICAÇÃO | UN | 1,0000000 | 23,01 | 23,01 | |
| Composição Auxiliar | 90456 | SINAPI | QUEBRA EM ALVENARIA PARA INSTALAÇÃO DE CAIXA DE TOMADA (4X4 OU 4X2). AF_05/2015 | INHI - INSTALAÇÕES HIDROS SANITÁRIAS | UN | 1,0000000 | 2,92 | 2,92 | |
| Composição Auxiliar | 90447 | SINAPI | RASGO EM ALVENARIA PARA ELETRODUTOS COM DIAMETROS MENORES OU IGUAIS A 40 MM. AF_05/2015 | INHI - INSTALAÇÕES HIDROS SANITÁRIAS | M | 2,2000000 | 5,23 | 11,50 | |
| Composição Auxiliar | 90466 | SINAPI | CHUMBAMENTO LINEAR EM ALVENARIA PARA RAMAIS/DISTRIBUIÇÃO COM DIÂMETROS MENORES OU IGUAIS A 40 MM. AF_05/2015 | INHI - INSTALAÇÕES HIDROS SANITÁRIAS | M | 2,2000000 | 9,28 | 20,41 | |
| | | | | MO sem LS => | 60,50 | LS => | 0,00 | MO com LS => | 60,50 |
| | | | | Valor do BDI => | 26,87 | | | Valor com BDI => | 144,33 |

| 3.10.2 | Código | Banco | Descrição | Tipo | Und | Quant. | Valor Unit | Total | |
|---------------------|----------|--------|--|---|-------|-----------|------------|------------------|-------|
| Composição | 97592 | SINAPI | LUMINÁRIA TIPO PLAFON, DE SOBREPOR, COM 1 LÂMPADA LED DE 12/13 W, SEM REATOR - FORNECIMENTO E INSTALAÇÃO. AF_02/2020 | INEL - INSTALAÇÃO ELÉTRICA/ELETRIFICAÇÃO E ILUMINAÇÃO | UN | 1,0000000 | 36,03 | 36,03 | |
| Composição Auxiliar | 88247 | SINAPI | AUXILIAR DE ELETRICISTA COM ENCARGOS COMPLEMENTARES | SEDI - SERVIÇOS DIVERSOS | H | 0,2231000 | 16,58 | 3,69 | |
| Composição Auxiliar | 88264 | SINAPI | ELETRICISTA COM ENCARGOS COMPLEMENTARES | SEDI - SERVIÇOS DIVERSOS | H | 0,5355000 | 21,66 | 11,59 | |
| Insumo | 00039385 | SINAPI | LUMINARIA LED PLAFON REDONDO DE SOBREPOR BIVOLT 12/13 W, D = 17" CM | Material | UN | 1,0000000 | 20,75 | 20,75 | |
| | | | | MO sem LS => | 11,81 | LS => | 0,00 | MO com LS => | 11,81 |
| | | | | Valor do BDI => | 8,24 | | | Valor com BDI => | 44,27 |

Composições Auxiliares

| | Código | Banco | Descrição | Tipo | Und | Quant. | Valor Unit | Total | |
|---------------------|----------|--------|---|--------------------------------------|------|-----------|------------|------------------|------|
| Composição | 89422 | SINAPI | ADAPTADOR CURTO COM BOLSA E ROSCA PARA REGISTRO, PVC, SOLDÁVEL, DN 20MM X 1/2, INSTALADO EM RAMAL DE DISTRIBUIÇÃO DE ÁGUA - FORNECIMENTO E INSTALAÇÃO. AF_12/2014 | INHI - INSTALAÇÕES HIDROS SANITÁRIAS | UN | 1,0000000 | 3,00 | 3,00 | |
| Composição Auxiliar | 88248 | SINAPI | AUXILIAR DE ENCANADOR OU BOMBEIRO HIDRÁULICO COM ENCARGOS COMPLEMENTARES | SEDI - SERVIÇOS DIVERSOS | H | 0,0520000 | 14,02 | 0,72 | |
| Composição Auxiliar | 88267 | SINAPI | ENCANADOR OU BOMBEIRO HIDRÁULICO COM ENCARGOS COMPLEMENTARES | SEDI - SERVIÇOS DIVERSOS | H | 0,0520000 | 18,10 | 0,94 | |
| Insumo | 00000107 | SINAPI | ADAPTADOR PVC SOLDÁVEL CURTO COM BOLSA E ROSCA, 20 MM X 1/2", PARA ÁGUA FRIA | Material | UN | 1,0000000 | 0,70 | 0,70 | |
| Insumo | 00000122 | SINAPI | ADESIVO PLÁSTICO PARA PVC, FRASCO COM 850 GR | Material | UN | 0,0060000 | 54,11 | 0,32 | |
| Insumo | 00038383 | SINAPI | LIXA D'ÁGUA EM FOLHA, GRAO 100 | Material | UN | 0,0260000 | 1,64 | 0,04 | |
| Insumo | 00020083 | SINAPI | SOLUCAO LIMPADORA PARA PVC, FRASCO COM 1000 CM3 | Material | UN | 0,0060000 | 46,99 | 0,28 | |
| | | | | MO sem LS => | 1,23 | LS => | 0,00 | MO com LS => | 1,23 |
| | | | | Valor do BDI => | 0,69 | | | Valor com BDI => | 3,69 |



ESTADO DO RIO GRANDE DO NORTE
PREFEITURA MUNICIPAL DE JARDIM DE ANGICOS
CNPJ: 08.111.338/0001-22
Rua Pe. Saturnino de Jesus Bezerra, 68, CEP 59544-000
Jardim de Angicos/RN

| | Código | Banco | Descrição | Tipo | Und | Quant. | Valor Unit | Total |
|---------------------|----------|--------|--|--------------------------------------|-------|-----------|------------------|-------|
| Composição | 89376 | SINAPI | ADAPTADOR CURTO COM BOLSA E ROSCA PARA REGISTRO, PVC, SOLDÁVEL, DN 20MM X 1/2, INSTALADO EM RAMAL OU SUB-RAMAL DE ÁGUA - FORNECIMENTO E INSTALAÇÃO. AF_12/2014 | INHI - INSTALAÇÕES HIDROS SANITÁRIAS | UN | 1,0000000 | 4,12 | 4,12 |
| Composição Auxiliar | 88248 | SINAPI | AUXILIAR DE ENCANADOR OU BOMBEIRO HIDRÁULICO COM ENCARGOS COMPLEMENTARES | SEDI - SERVIÇOS DIVERSOS | H | 0,0860000 | 14,02 | 1,20 |
| Composição Auxiliar | 88267 | SINAPI | ENCANADOR OU BOMBEIRO HIDRÁULICO COM ENCARGOS COMPLEMENTARES | SEDI - SERVIÇOS DIVERSOS | H | 0,0860000 | 18,10 | 1,55 |
| Insumo | 00000107 | SINAPI | ADAPTADOR PVC SOLDÁVEL CURTO COM BOLSA E ROSCA, 20 MM X 1/2", PARA AGUA FRIA | Material | UN | 1,0000000 | 0,70 | 0,70 |
| Insumo | 00000122 | SINAPI | ADESIVO PLASTICO PARA PVC, FRASCO COM 850 GR | Material | UN | 0,0060000 | 54,11 | 0,32 |
| Insumo | 00038383 | SINAPI | LIXA D'AGUA EM FOLHA, GRAO 100 | Material | UN | 0,0430000 | 1,64 | 0,07 |
| Insumo | 00020083 | SINAPI | SOLUCAO LIMPADORA PARA PVC, FRASCO COM 1000 CM3 | Material | UN | 0,0060000 | 46,99 | 0,28 |
| | | | MO sem LS => | 2,04 | LS => | 0,00 | MO com LS => | 2,04 |
| | | | Valor do BDI => | 0,94 | | | Valor com BDI => | 5,06 |

| | Código | Banco | Descrição | Tipo | Und | Quant. | Valor Unit | Total |
|---------------------|----------|--------|--|--------------------------------------|-------|-----------|------------------|-------|
| Composição | 89383 | SINAPI | ADAPTADOR CURTO COM BOLSA E ROSCA PARA REGISTRO, PVC, SOLDÁVEL, DN 25MM X 3/4, INSTALADO EM RAMAL OU SUB-RAMAL DE ÁGUA - FORNECIMENTO E INSTALAÇÃO. AF_12/2014 | INHI - INSTALAÇÕES HIDROS SANITÁRIAS | UN | 1,0000000 | 4,90 | 4,90 |
| Composição Auxiliar | 88248 | SINAPI | AUXILIAR DE ENCANADOR OU BOMBEIRO HIDRÁULICO COM ENCARGOS COMPLEMENTARES | SEDI - SERVIÇOS DIVERSOS | H | 0,1000000 | 14,02 | 1,40 |
| Composição Auxiliar | 88267 | SINAPI | ENCANADOR OU BOMBEIRO HIDRÁULICO COM ENCARGOS COMPLEMENTARES | SEDI - SERVIÇOS DIVERSOS | H | 0,1000000 | 18,10 | 1,81 |
| Insumo | 00000065 | SINAPI | ADAPTADOR PVC SOLDÁVEL CURTO COM BOLSA E ROSCA, 25 MM X 3/4", PARA AGUA FRIA | Material | UN | 1,0000000 | 0,87 | 0,87 |
| Insumo | 00000122 | SINAPI | ADESIVO PLASTICO PARA PVC, FRASCO COM 850 GR | Material | UN | 0,0070000 | 54,11 | 0,37 |
| Insumo | 00038383 | SINAPI | LIXA D'AGUA EM FOLHA, GRAO 100 | Material | UN | 0,0500000 | 1,64 | 0,08 |
| Insumo | 00020083 | SINAPI | SOLUCAO LIMPADORA PARA PVC, FRASCO COM 1000 CM3 | Material | UN | 0,0080000 | 46,99 | 0,37 |
| | | | MO sem LS => | 2,37 | LS => | 0,00 | MO com LS => | 2,37 |
| | | | Valor do BDI => | 1,12 | | | Valor com BDI => | 6,02 |

| | Código | Banco | Descrição | Tipo | Und | Quant. | Valor Unit | Total |
|---------------------|----------|--------|---|--------------------------|-------|-----------|------------------|-------|
| Composição | 88238 | SINAPI | AJUDANTE DE ARMADOR COM ENCARGOS COMPLEMENTARES | SEDI - SERVIÇOS | H | 1,0000000 | 14,06 | 14,06 |
| Composição Auxiliar | 95308 | SINAPI | CURSO DE CAPACITAÇÃO PARA AJUDANTE DE ARMADOR (ENCARGOS COMPLEMENTARES) - HORISTA | SEDI - SERVIÇOS DIVERSOS | H | 1,0000000 | 0,07 | 0,07 |
| Insumo | 00006114 | SINAPI | AJUDANTE DE ARMADOR | Mão de Obra | H | 1,0000000 | 9,40 | 9,40 |
| Insumo | 00037370 | SINAPI | ALIMENTACAO - HORISTA (COLETADO CAIXA) | Outros | H | 1,0000000 | 1,67 | 1,67 |
| Insumo | 00043465 | SINAPI | FERRAMENTAS - FAMILIA PEDREIRO - HORISTA (ENCARGOS COMPLEMENTARES - COLETADO CAIXA) | Equipamento | H | 1,0000000 | 0,58 | 0,58 |
| Insumo | 00043489 | SINAPI | EPI - FAMILIA PEDREIRO - HORISTA (ENCARGOS COMPLEMENTARES - COLETADO CAIXA) | Equipamento | H | 1,0000000 | 0,95 | 0,95 |
| Insumo | 00037372 | SINAPI | EXAMES - HORISTA (COLETADO CAIXA) | Outros | H | 1,0000000 | 0,55 | 0,55 |
| Insumo | 00037373 | SINAPI | SEGURO - HORISTA (COLETADO CAIXA) | Taxas | H | 1,0000000 | 0,06 | 0,06 |
| Insumo | 00037371 | SINAPI | TRANSPORTE - HORISTA (COLETADO CAIXA) | Serviços | H | 1,0000000 | 0,78 | 0,78 |
| | | | MO sem LS => | 9,47 | LS => | 0,00 | MO com LS => | 9,47 |
| | | | Valor do BDI => | 3,22 | | | Valor com BDI => | 17,28 |

| | Código | Banco | Descrição | Tipo | Und | Quant. | Valor Unit | Total |
|---------------------|----------|--------|--|--------------------------|-------|-----------|------------------|-------|
| Composição | 88239 | SINAPI | AJUDANTE DE CARPINTEIRO COM ENCARGOS COMPLEMENTARES | SEDI - SERVIÇOS | H | 1,0000000 | 15,21 | 15,21 |
| Composição Auxiliar | 95309 | SINAPI | CURSO DE CAPACITAÇÃO PARA AJUDANTE DE CARPINTEIRO (ENCARGOS COMPLEMENTARES) - HORISTA | SEDI - SERVIÇOS DIVERSOS | H | 1,0000000 | 0,11 | 0,11 |
| Insumo | 00037370 | SINAPI | ALIMENTACAO - HORISTA (COLETADO CAIXA) | Outros | H | 1,0000000 | 1,67 | 1,67 |
| Insumo | 00006117 | SINAPI | CARPINTEIRO AUXILIAR | Mão de Obra | H | 1,0000000 | 10,61 | 10,61 |
| Insumo | 00043483 | SINAPI | EPI - FAMILIA CARPINTEIRO DE FORMAS - HORISTA (ENCARGOS COMPLEMENTARES - COLETADO CAIXA) | Equipamento | H | 1,0000000 | 1,05 | 1,05 |
| Insumo | 00043459 | SINAPI | FERRAMENTAS - FAMILIA CARPINTEIRO DE FORMAS - HORISTA (ENCARGOS COMPLEMENTARES - COLETADO CAIXA) | Equipamento | H | 1,0000000 | 0,38 | 0,38 |
| Insumo | 00037372 | SINAPI | EXAMES - HORISTA (COLETADO CAIXA) | Outros | H | 1,0000000 | 0,55 | 0,55 |
| Insumo | 00037373 | SINAPI | SEGURO - HORISTA (COLETADO CAIXA) | Taxas | H | 1,0000000 | 0,06 | 0,06 |
| Insumo | 00037371 | SINAPI | TRANSPORTE - HORISTA (COLETADO CAIXA) | Serviços | H | 1,0000000 | 0,78 | 0,78 |
| | | | MO sem LS => | 10,72 | LS => | 0,00 | MO com LS => | 10,72 |
| | | | Valor do BDI => | 3,48 | | | Valor com BDI => | 18,69 |

| | Código | Banco | Descrição | Tipo | Und | Quant. | Valor Unit | Total |
|---------------------|----------|--------|--|--------------------------|-------|-----------|------------------|-------|
| Composição | 88243 | SINAPI | AJUDANTE ESPECIALIZADO COM ENCARGOS COMPLEMENTARES | SEDI - SERVIÇOS | H | 1,0000000 | 18,40 | 18,40 |
| Composição Auxiliar | 95313 | SINAPI | CURSO DE CAPACITAÇÃO PARA AJUDANTE ESPECIALIZADO (ENCARGOS COMPLEMENTARES) - HORISTA | SEDI - SERVIÇOS DIVERSOS | H | 1,0000000 | 0,11 | 0,11 |
| Insumo | 00000242 | SINAPI | AJUDANTE ESPECIALIZADO | Mão de Obra | H | 1,0000000 | 13,81 | 13,81 |
| Insumo | 00037370 | SINAPI | ALIMENTACAO - HORISTA (COLETADO CAIXA) | Outros | H | 1,0000000 | 1,67 | 1,67 |
| Insumo | 00043467 | SINAPI | FERRAMENTAS - FAMILIA SERVENTE - HORISTA (ENCARGOS COMPLEMENTARES - COLETADO CAIXA) | Equipamento | H | 1,0000000 | 0,41 | 0,41 |
| Insumo | 00037372 | SINAPI | EXAMES - HORISTA (COLETADO CAIXA) | Outros | H | 1,0000000 | 0,55 | 0,55 |
| Insumo | 00043491 | SINAPI | EPI - FAMILIA SERVENTE - HORISTA (ENCARGOS COMPLEMENTARES - COLETADO CAIXA) | Equipamento | H | 1,0000000 | 1,01 | 1,01 |
| Insumo | 00037373 | SINAPI | SEGURO - HORISTA (COLETADO CAIXA) | Taxas | H | 1,0000000 | 0,06 | 0,06 |
| Insumo | 00037371 | SINAPI | TRANSPORTE - HORISTA (COLETADO CAIXA) | Serviços | H | 1,0000000 | 0,78 | 0,78 |
| | | | MO sem LS => | 13,92 | LS => | 0,00 | MO com LS => | 13,92 |
| | | | Valor do BDI => | 4,21 | | | Valor com BDI => | 22,61 |



ESTADO DO RIO GRANDE DO NORTE
 PREFEITURA MUNICIPAL DE JARDIM DE ANGICOS
 CNPJ: 08.111.338/0001-22
 Rua Pe. Saturnino de Jesus Bezerra, 68, CEP 59544-000
 Jardim de Angicos/RN

| | Código | Banco | Descrição | Tipo | Und | Quant. | Valor Unit | Total | |
|---------------------|----------|--------|--|---------------------------|------|-----------|------------|------------------|------|
| Composição | 100660 | SINAPI | ALIZAR DE 5X1,5CM PARA PORTA FIXADO COM PREGOS, PADRÃO POPULAR - FORNECIMENTO E INSTALAÇÃO. AF_12/2019 | ESQV - ESQUADRIAS/FERRAGE | M | 1,0000000 | 6,52 | 6,52 | |
| Composição Auxiliar | 88316 | SINAPI | SERVENTE COM ENCARGOS COMPLEMENTARES | SEDI - SERVIÇOS DIVERSOS | H | 0,0340000 | 15,30 | 0,52 | |
| Composição Auxiliar | 88261 | SINAPI | CARPINTEIRO DE ESQUADRIA COM ENCARGOS COMPLEMENTARES | SEDI - SERVIÇOS DIVERSOS | H | 0,0680000 | 17,28 | 1,17 | |
| Insumo | 00020007 | SINAPI | GUARNICAO/ ALIZAR/ VISTA MACICA, E= *1* CM, L= *4,5* CM, EM PINUS/ TAUARI/ VIROLA OU EQUIVALENTE DA REGIAO | Material | M | 1,1630000 | 4,06 | 4,72 | |
| Insumo | 00039026 | SINAPI | PREGO DE ACO POLIDO SEM CABECA 15 X 15 (1 1/4 X 13) | Material | KG | 0,0060000 | 19,87 | 0,11 | |
| | | | | MO sem LS => | 1,22 | LS => | 0,00 | MO com LS => | 1,22 |
| | | | | Valor do BDI => | 1,49 | | | Valor com BDI => | 8,01 |

| | Código | Banco | Descrição | Tipo | Und | Quant. | Valor Unit | Total | |
|---------------------|----------|--------|--|--------------------------|-------|-------------|------------|------------------|--------|
| Composição | 72131 | SINAPI | ALVENARIA EM TIJOLO CERAMICO MACICO 5X10X20CM 1 VEZ (ESPESURA 20CM), ASSENTADO COM ARGAMASSA TRACO 1:2:8 (CIMENTO, CAL E AREIA) | PARE - PAREDES/PAINAIS | m² | 1,0000000 | 144,95 | 144,95 | |
| Composição Auxiliar | 87335 | SINAPI | ARGAMASSA TRAÇO 1:2:8 (EM VOLUME DE CIMENTO, CAL E AREIA MÉDIA ÚMIDA) PARA EMBOÇO/MASSA ÚNICA/ASSENTAMENTO DE ALVENARIA DE VEDAÇÃO, PREPARO MECÂNICO COM MISTURADOR DE EIXO HORIZONTAL DE 300 KG. AF_08/2019 | SEDI - SERVIÇOS DIVERSOS | m³ | 0,0220000 | 368,20 | 8,10 | |
| Composição Auxiliar | 88316 | SINAPI | SERVENTE COM ENCARGOS COMPLEMENTARES | SEDI - SERVIÇOS DIVERSOS | H | 1,7000000 | 15,30 | 26,01 | |
| Composição Auxiliar | 88309 | SINAPI | PEDREIRO COM ENCARGOS COMPLEMENTARES | SEDI - SERVIÇOS DIVERSOS | H | 1,6000000 | 18,28 | 29,24 | |
| Insumo | 00007258 | SINAPI | TIJOLO CERAMICO MACICO COMUM *5 X 10 X 20* CM (L X A X C) | Material | UN | 160,0000000 | 0,51 | 81,60 | |
| | | | | MO sem LS => | 42,10 | LS => | 0,00 | MO com LS => | 42,10 |
| | | | | Valor do BDI => | 33,16 | | | Valor com BDI => | 178,11 |

| | Código | Banco | Descrição | Tipo | Und | Quant. | Valor Unit | Total | |
|---------------------|----------|--------|--|--------------------------------------|-------|-------------|------------|------------------|--------|
| Composição | 87292 | SINAPI | ARGAMASSA TRAÇO 1:2:8 (EM VOLUME DE CIMENTO, CAL E AREIA MÉDIA ÚMIDA) PARA EMBOÇO/MASSA ÚNICA/ASSENTAMENTO DE ALVENARIA DE VEDAÇÃO, PREPARO MECÂNICO COM BETONEIRA 400 L. AF_08/2019 | SEDI - SERVIÇOS DIVERSOS | m³ | 1,0000000 | 363,22 | 363,22 | |
| Composição Auxiliar | 88830 | SINAPI | BETONEIRA CAPACIDADE NOMINAL DE 400 L, CAPACIDADE DE MISTURA 280 L, MOTOR ELÉTRICO TRIFÁSICO POTÊNCIA DE 2 CV, SEM CARREGADOR - CHP DIURNO. AF_10/2014 | CHOR - CUSTOS HORÁRIOS DE MÁQUINAS E | CHP | 1,0500000 | 1,41 | 1,48 | |
| Composição Auxiliar | 88831 | SINAPI | BETONEIRA CAPACIDADE NOMINAL DE 400 L, CAPACIDADE DE MISTURA 280 L, MOTOR ELÉTRICO TRIFÁSICO POTÊNCIA DE 2 CV, SEM CARREGADOR - CHI DIURNO. AF_10/2014 | CHOR - CUSTOS HORÁRIOS DE MÁQUINAS E | CHI | 3,4500000 | 0,29 | 1,00 | |
| Composição Auxiliar | 88377 | SINAPI | OPERADOR DE BETONEIRA ESTACIONÁRIA/MISTURADOR COM ENCARGOS COMPLEMENTARES | SEDI - SERVIÇOS DIVERSOS | H | 4,5000000 | 20,31 | 91,39 | |
| Insumo | 00000370 | SINAPI | AREIA MÉDIA - POSTO JAZIDA/FORNECEDOR (RETIRADO NA JAZIDA, SEM TRANSPORTE) | Material | m³ | 1,1600000 | 82,50 | 95,70 | |
| Insumo | 00001106 | SINAPI | CAL HIDRATADA CH-I PARA ARGAMASSAS | Material | KG | 174,1000000 | 0,39 | 67,89 | |
| Insumo | 00001379 | SINAPI | CIMENTO PORTLAND COMPOSTO CP II-32 | Material | KG | 195,8600000 | 0,54 | 105,76 | |
| | | | | MO sem LS => | 74,74 | LS => | 0,00 | MO com LS => | 74,74 |
| | | | | Valor do BDI => | 83,10 | | | Valor com BDI => | 446,32 |

| | Código | Banco | Descrição | Tipo | Und | Quant. | Valor Unit | Total | |
|---------------------|----------|--------|--|--------------------------------------|-------|-------------|------------|------------------|--------|
| Composição | 87335 | SINAPI | ARGAMASSA TRAÇO 1:2:8 (EM VOLUME DE CIMENTO, CAL E AREIA MÉDIA ÚMIDA) PARA EMBOÇO/MASSA ÚNICA/ASSENTAMENTO DE ALVENARIA DE VEDAÇÃO, PREPARO MECÂNICO COM MISTURADOR DE EIXO HORIZONTAL DE 300 KG. AF_08/2019 | SEDI - SERVIÇOS DIVERSOS | m³ | 1,0000000 | 368,20 | 368,20 | |
| Composição Auxiliar | 88386 | SINAPI | MISTURADOR DE ARGAMASSA, EIXO HORIZONTAL, CAPACIDADE DE MISTURA 300 KG, MOTOR ELÉTRICO POTÊNCIA 5 CV - CHP DIURNO. AF_06/2014 | CHOR - CUSTOS HORÁRIOS DE MÁQUINAS E | CHP | 1,1600000 | 3,87 | 4,48 | |
| Composição Auxiliar | 88392 | SINAPI | MISTURADOR DE ARGAMASSA, EIXO HORIZONTAL, CAPACIDADE DE MISTURA 300 KG, MOTOR ELÉTRICO POTÊNCIA 5 CV - CHI DIURNO. AF_06/2014 | CHOR - CUSTOS HORÁRIOS DE MÁQUINAS E | CHI | 3,8000000 | 0,79 | 3,00 | |
| Composição Auxiliar | 88377 | SINAPI | OPERADOR DE BETONEIRA ESTACIONÁRIA/MISTURADOR COM ENCARGOS COMPLEMENTARES | SEDI - SERVIÇOS DIVERSOS | H | 4,9600000 | 20,31 | 100,73 | |
| Insumo | 00000370 | SINAPI | AREIA MÉDIA - POSTO JAZIDA/FORNECEDOR (RETIRADO NA JAZIDA, SEM TRANSPORTE) | Material | m³ | 1,1500000 | 82,50 | 94,87 | |
| Insumo | 00001106 | SINAPI | CAL HIDRATADA CH-I PARA ARGAMASSAS | Material | KG | 137,6100000 | 0,39 | 53,66 | |
| Insumo | 00001379 | SINAPI | CIMENTO PORTLAND COMPOSTO CP II-32 | Material | KG | 206,4200000 | 0,54 | 111,46 | |
| | | | | MO sem LS => | 82,38 | LS => | 0,00 | MO com LS => | 82,38 |
| | | | | Valor do BDI => | 84,24 | | | Valor com BDI => | 452,44 |

| | Código | Banco | Descrição | Tipo | Und | Quant. | Valor Unit | Total |
|---------------------|--------|--------|--|--------------------------------------|-----|-----------|------------|--------|
| Composição | 87294 | SINAPI | ARGAMASSA TRAÇO 1:2:9 (EM VOLUME DE CIMENTO, CAL E AREIA MÉDIA ÚMIDA) PARA EMBOÇO/MASSA ÚNICA/ASSENTAMENTO DE ALVENARIA DE VEDAÇÃO, PREPARO MECÂNICO COM BETONEIRA 600 L. AF_08/2019 | SEDI - SERVIÇOS DIVERSOS | m³ | 1,0000000 | 347,36 | 347,36 |
| Composição Auxiliar | 89225 | SINAPI | BETONEIRA CAPACIDADE NOMINAL DE 600 L, CAPACIDADE DE MISTURA 360 L, MOTOR ELÉTRICO TRIFÁSICO POTÊNCIA DE 4 CV, SEM CARREGADOR - CHP DIURNO. AF_11/2014 | CHOR - CUSTOS HORÁRIOS DE MÁQUINAS E | CHP | 0,8500000 | 3,98 | 3,38 |
| Composição Auxiliar | 89226 | SINAPI | BETONEIRA CAPACIDADE NOMINAL DE 600 L, CAPACIDADE DE MISTURA 360 L, MOTOR ELÉTRICO TRIFÁSICO POTÊNCIA DE 4 CV, SEM CARREGADOR - CHI DIURNO. AF_11/2014 | CHOR - CUSTOS HORÁRIOS DE MÁQUINAS E | CHI | 2,8000000 | 1,21 | 3,38 |



ESTADO DO RIO GRANDE DO NORTE
 PREFEITURA MUNICIPAL DE JARDIM DE ANGICOS
 CNPJ: 08.111.338/0001-22
 Rua Pe. Saturnino de Jesus Bezerra, 68, CEP 59544-000
 Jardim de Angicos/RN

| | | | | | | | | | |
|---------------------|----------|--------|--|--------------------------|-------|-------------|-------|------------------|--------|
| Composição Auxiliar | 88316 | SINAPI | SERVENTE COM ENCARGOS COMPLEMENTARES | SEDI - SERVIÇOS DIVERSOS | H | 0,7900000 | 15,30 | 12,08 | |
| Composição Auxiliar | 88377 | SINAPI | OPERADOR DE BETONEIRA ESTACIONÁRIA/MISTURADOR COM ENCARGOS COMPLEMENTARES | SEDI - SERVIÇOS DIVERSOS | H | 3,6500000 | 20,31 | 74,13 | |
| Insumo | 00000370 | SINAPI | AREIA MÉDIA - POSTO JAZIDA/FORNECEDOR (RETIRADO NA JAZIDA, SEM TRANSPORTE) | Material | m³ | 1,1800000 | 82,50 | 97,35 | |
| Insumo | 00001106 | SINAPI | CAL HIDRATADA CH-I PARA ARGAMASSAS | Material | KG | 157,4400000 | 0,39 | 61,40 | |
| Insumo | 00001379 | SINAPI | CIMENTO PORTLAND COMPOSTO CP II-32 | Material | KG | 177,1200000 | 0,54 | 95,64 | |
| | | | | MO sem LS => | 69,16 | LS => | 0,00 | MO com LS => | 69,16 |
| | | | | Valor do BDI => | 79,48 | | | Valor com BDI => | 426,84 |

| | Código | Banco | Descrição | Tipo | Und | Quant. | Valor Unit | Total | |
|---------------------|----------|--------|--|--------------------------------------|-------|-------------|------------|------------------|--------|
| Composição | 87337 | SINAPI | ARGAMASSA TRAÇO 1:2:9 (EM VOLUME DE CIMENTO, CAL E AREIA MÉDIA ÚMIDA) PARA EMBOÇO/MASSA ÚNICA/ASSENTAMENTO DE ALVENARIA DE VEDAÇÃO, PREPARO MECÂNICO COM MISTURADOR DE EIXO HORIZONTAL DE 300 KG. AF_08/2019 | SEDI - SERVIÇOS DIVERSOS | m³ | 1,0000000 | 356,23 | 356,23 | |
| Composição Auxiliar | 88386 | SINAPI | MISTURADOR DE ARGAMASSA, EIXO HORIZONTAL, CAPACIDADE DE MISTURA 300 KG, MOTOR ELÉTRICO POTÊNCIA 5 CV - CHP DIURNO. AF_06/2014 | CHOR - CUSTOS HORÁRIOS DE MÁQUINAS E | CHP | 1,1400000 | 3,87 | 4,41 | |
| Composição Auxiliar | 88392 | SINAPI | MISTURADOR DE ARGAMASSA, EIXO HORIZONTAL, CAPACIDADE DE MISTURA 300 KG, MOTOR ELÉTRICO POTÊNCIA 5 CV - CHI DIURNO. AF_06/2014 | CHOR - CUSTOS HORÁRIOS DE MÁQUINAS E | CHI | 3,7400000 | 0,79 | 2,95 | |
| Composição Auxiliar | 88377 | SINAPI | OPERADOR DE BETONEIRA ESTACIONÁRIA/MISTURADOR COM ENCARGOS COMPLEMENTARES | SEDI - SERVIÇOS DIVERSOS | H | 4,8800000 | 20,31 | 99,11 | |
| Insumo | 00000370 | SINAPI | AREIA MÉDIA - POSTO JAZIDA/FORNECEDOR (RETIRADO NA JAZIDA, SEM TRANSPORTE) | Material | m³ | 1,1600000 | 82,50 | 95,70 | |
| Insumo | 00001106 | SINAPI | CAL HIDRATADA CH-I PARA ARGAMASSAS | Material | KG | 154,4600000 | 0,39 | 60,23 | |
| Insumo | 00001379 | SINAPI | CIMENTO PORTLAND COMPOSTO CP II-32 | Material | KG | 173,7700000 | 0,54 | 93,83 | |
| | | | | MO sem LS => | 81,05 | LS => | 0,00 | MO com LS => | 81,05 |
| | | | | Valor do BDI => | 81,51 | | | Valor com BDI => | 437,74 |

| | Código | Banco | Descrição | Tipo | Und | Quant. | Valor Unit | Total | |
|---------------------|----------|--------|--|--------------------------------------|-------|-------------|------------|------------------|--------|
| Composição | 87313 | SINAPI | ARGAMASSA TRAÇO 1:3 (EM VOLUME DE CIMENTO E AREIA GROSSA ÚMIDA) PARA CHAPISCO CONVENCIONAL, PREPARO MECÂNICO COM BETONEIRA 400 L. AF_08/2019 | SEDI - SERVIÇOS DIVERSOS | m³ | 1,0000000 | 396,40 | 396,40 | |
| Composição Auxiliar | 88830 | SINAPI | BETONEIRA CAPACIDADE NOMINAL DE 400 L, CAPACIDADE DE MISTURA 280 L, MOTOR ELÉTRICO TRIFÁSICO POTÊNCIA DE 2 CV, SEM CARREGADOR - CHP DIURNO. AF_10/2014 | CHOR - CUSTOS HORÁRIOS DE MÁQUINAS E | CHP | 1,0100000 | 1,41 | 1,42 | |
| Composição Auxiliar | 88831 | SINAPI | BETONEIRA CAPACIDADE NOMINAL DE 400 L, CAPACIDADE DE MISTURA 280 L, MOTOR ELÉTRICO TRIFÁSICO POTÊNCIA DE 2 CV, SEM CARREGADOR - CHI DIURNO. AF_10/2014 | CHOR - CUSTOS HORÁRIOS DE MÁQUINAS E | CHI | 3,3100000 | 0,29 | 0,95 | |
| Composição Auxiliar | 88377 | SINAPI | OPERADOR DE BETONEIRA ESTACIONÁRIA/MISTURADOR COM ENCARGOS COMPLEMENTARES | SEDI - SERVIÇOS DIVERSOS | H | 4,3200000 | 20,31 | 87,73 | |
| Insumo | 00000367 | SINAPI | AREIA GROSSA - POSTO JAZIDA/FORNECEDOR (RETIRADO NA JAZIDA, SEM TRANSPORTE) | Material | m³ | 0,9500000 | 80,00 | 76,00 | |
| Insumo | 00001379 | SINAPI | CIMENTO PORTLAND COMPOSTO CP II-32 | Material | KG | 426,4900000 | 0,54 | 230,30 | |
| | | | | MO sem LS => | 71,75 | LS => | 0,00 | MO com LS => | 71,75 |
| | | | | Valor do BDI => | 90,70 | | | Valor com BDI => | 487,10 |

| | Código | Banco | Descrição | Tipo | Und | Quant. | Valor Unit | Total | |
|---------------------|----------|--------|--|--------------------------|--------|-------------|------------|------------------|--------|
| Composição | 88629 | SINAPI | ARGAMASSA TRAÇO 1:3 (EM VOLUME DE CIMENTO E AREIA MÉDIA ÚMIDA), PREPARO MANUAL. AF_08/2019 | SEDI - SERVIÇOS DIVERSOS | m³ | 1,0000000 | 480,18 | 480,18 | |
| Composição Auxiliar | 88316 | SINAPI | SERVENTE COM ENCARGOS COMPLEMENTARES | SEDI - SERVIÇOS DIVERSOS | H | 8,5700000 | 15,30 | 131,12 | |
| Insumo | 00000370 | SINAPI | AREIA MÉDIA - POSTO JAZIDA/FORNECEDOR (RETIRADO NA JAZIDA, SEM TRANSPORTE) | Material | m³ | 1,0700000 | 82,50 | 88,27 | |
| Insumo | 00001379 | SINAPI | CIMENTO PORTLAND COMPOSTO CP II-32 | Material | KG | 482,9600000 | 0,54 | 260,79 | |
| | | | | MO sem LS => | 92,72 | LS => | 0,00 | MO com LS => | 92,72 |
| | | | | Valor do BDI => | 109,87 | | | Valor com BDI => | 590,05 |

| | Código | Banco | Descrição | Tipo | Und | Quant. | Valor Unit | Total | |
|---------------------|----------|--------|--|--------------------------------------|-------|-------------|------------|------------------|--------|
| Composição | 88628 | SINAPI | ARGAMASSA TRAÇO 1:3 (EM VOLUME DE CIMENTO E AREIA MÉDIA ÚMIDA), PREPARO MECÂNICO COM BETONEIRA 400 L. AF_08/2019 | SEDI - SERVIÇOS DIVERSOS | m³ | 1,0000000 | 420,79 | 420,79 | |
| Composição Auxiliar | 88830 | SINAPI | BETONEIRA CAPACIDADE NOMINAL DE 400 L, CAPACIDADE DE MISTURA 280 L, MOTOR ELÉTRICO TRIFÁSICO POTÊNCIA DE 2 CV, SEM CARREGADOR - CHP DIURNO. AF_10/2014 | CHOR - CUSTOS HORÁRIOS DE MÁQUINAS E | CHP | 0,8000000 | 1,41 | 1,12 | |
| Composição Auxiliar | 88831 | SINAPI | BETONEIRA CAPACIDADE NOMINAL DE 400 L, CAPACIDADE DE MISTURA 280 L, MOTOR ELÉTRICO TRIFÁSICO POTÊNCIA DE 2 CV, SEM CARREGADOR - CHI DIURNO. AF_10/2014 | CHOR - CUSTOS HORÁRIOS DE MÁQUINAS E | CHI | 2,6200000 | 0,29 | 0,75 | |
| Composição Auxiliar | 88377 | SINAPI | OPERADOR DE BETONEIRA ESTACIONÁRIA/MISTURADOR COM ENCARGOS COMPLEMENTARES | SEDI - SERVIÇOS DIVERSOS | H | 3,4200000 | 20,31 | 69,46 | |
| Insumo | 00000370 | SINAPI | AREIA MÉDIA - POSTO JAZIDA/FORNECEDOR (RETIRADO NA JAZIDA, SEM TRANSPORTE) | Material | m³ | 1,0700000 | 82,50 | 88,27 | |
| Insumo | 00001379 | SINAPI | CIMENTO PORTLAND COMPOSTO CP II-32 | Material | KG | 483,7000000 | 0,54 | 261,19 | |
| | | | | MO sem LS => | 56,80 | LS => | 0,00 | MO com LS => | 56,80 |
| | | | | Valor do BDI => | 96,28 | | | Valor com BDI => | 517,07 |

| | Código | Banco | Descrição | Tipo | Und | Quant. | Valor Unit | Total |
|--|--------|-------|-----------|------|-----|--------|------------|-------|
|--|--------|-------|-----------|------|-----|--------|------------|-------|



ESTADO DO RIO GRANDE DO NORTE
 PREFEITURA MUNICIPAL DE JARDIM DE ANGICOS
 CNPJ: 08.111.338/0001-22
 Rua Pe. Saturnino de Jesus Bezerra, 68, CEP 59544-000
 Jardim de Angicos/RN

| | | | | | | | | | |
|---------------------|----------|--------|--|--------------------------------------|-------|-------------|--------|------------------|--------|
| Composição | 87316 | SINAPI | ARGAMASSA TRAÇO 1:4 (EM VOLUME DE CIMENTO E AREIA GROSSA ÚMIDA) PARA CHAPISCO CONVENCIONAL, PREPARO MECÂNICO COM BETONEIRA 400 L. AF_08/2019 | SEDI - SERVIÇOS DIVERSOS | m³ | 1,0000000 | 363,88 | 363,88 | |
| Composição Auxiliar | 88830 | SINAPI | BETONEIRA CAPACIDADE NOMINAL DE 400 L, CAPACIDADE DE MISTURA 280 L, MOTOR ELÉTRICO TRIFÁSICO POTÊNCIA DE 2 CV, SEM CARREGADOR - CHP DIURNO. AF_10/2014 | CHOR - CUSTOS HORÁRIOS DE MÁQUINAS E | CHP | 1,0800000 | 1,41 | 1,52 | |
| Composição Auxiliar | 88831 | SINAPI | BETONEIRA CAPACIDADE NOMINAL DE 400 L, CAPACIDADE DE MISTURA 280 L, MOTOR ELÉTRICO TRIFÁSICO POTÊNCIA DE 2 CV, SEM CARREGADOR - CHI DIURNO. AF_10/2014 | CHOR - CUSTOS HORÁRIOS DE MÁQUINAS E | CHI | 3,5600000 | 0,29 | 1,03 | |
| Composição Auxiliar | 88377 | SINAPI | OPERADOR DE BETONEIRA ESTACIONÁRIA/MISTURADOR COM ENCARGOS COMPLEMENTARES | SEDI - SERVIÇOS DIVERSOS | H | 4,6400000 | 20,31 | 94,23 | |
| Insumo | 00000367 | SINAPI | AREIA GROSSA - POSTO JAZIDA/FORNECEDOR (RETIRADO NA JAZIDA, SEM TRANSPORTE) | Material | m³ | 1,0200000 | 80,00 | 81,60 | |
| Insumo | 00001379 | SINAPI | CIMENTO PORTLAND COMPOSTO CP II-32 | Material | KG | 343,5200000 | 0,54 | 185,50 | |
| | | | | MO sem LS => | 77,07 | LS => | 0,00 | MO com LS => | 77,07 |
| | | | | Valor do BDI => | 83,26 | | | Valor com BDI => | 447,14 |

| | Código | Banco | Descrição | Tipo | Und | Quant. | Valor Unit | Total | |
|---------------------|----------|--------|--|--------------------------------------|--------|-------------|------------|------------------|--------|
| Composição | 87301 | SINAPI | ARGAMASSA TRAÇO 1:4 (EM VOLUME DE CIMENTO E AREIA MÉDIA ÚMIDA) PARA CONTRAPISO, PREPARO MECÂNICO COM BETONEIRA 400 L. AF_08/2019 | SEDI - SERVIÇOS DIVERSOS | m³ | 1,0000000 | 461,67 | 461,67 | |
| Composição Auxiliar | 88830 | SINAPI | BETONEIRA CAPACIDADE NOMINAL DE 400 L, CAPACIDADE DE MISTURA 280 L, MOTOR ELÉTRICO TRIFÁSICO POTÊNCIA DE 2 CV, SEM CARREGADOR - CHP DIURNO. AF_10/2014 | CHOR - CUSTOS HORÁRIOS DE MÁQUINAS E | CHP | 1,1300000 | 1,41 | 1,59 | |
| Composição Auxiliar | 88831 | SINAPI | BETONEIRA CAPACIDADE NOMINAL DE 400 L, CAPACIDADE DE MISTURA 280 L, MOTOR ELÉTRICO TRIFÁSICO POTÊNCIA DE 2 CV, SEM CARREGADOR - CHI DIURNO. AF_10/2014 | CHOR - CUSTOS HORÁRIOS DE MÁQUINAS E | CHI | 3,7200000 | 0,29 | 1,07 | |
| Composição Auxiliar | 88377 | SINAPI | OPERADOR DE BETONEIRA ESTACIONÁRIA/MISTURADOR COM ENCARGOS COMPLEMENTARES | SEDI - SERVIÇOS DIVERSOS | H | 4,8500000 | 20,31 | 98,50 | |
| Insumo | 00000370 | SINAPI | AREIA MEDIA - POSTO JAZIDA/FORNECEDOR (RETIRADO NA JAZIDA, SEM TRANSPORTE) | Material | m³ | 1,3600000 | 82,50 | 112,20 | |
| Insumo | 00001379 | SINAPI | CIMENTO PORTLAND COMPOSTO CP II-32 | Material | KG | 459,8500000 | 0,54 | 248,31 | |
| | | | | MO sem LS => | 80,55 | LS => | 0,00 | MO com LS => | 80,55 |
| | | | | Valor do BDI => | 105,63 | | | Valor com BDI => | 567,30 |

| | Código | Banco | Descrição | Tipo | Und | Quant. | Valor Unit | Total | |
|---------------------|----------|--------|--|--------------------------|-------|-------------|------------|------------------|--------|
| Composição | 88631 | SINAPI | ARGAMASSA TRAÇO 1:4 (EM VOLUME DE CIMENTO E AREIA MÉDIA ÚMIDA), PREPARO MANUAL. AF_08/2019 | SEDI - SERVIÇOS DIVERSOS | m³ | 1,0000000 | 432,05 | 432,05 | |
| Composição Auxiliar | 88316 | SINAPI | SERVENTE COM ENCARGOS COMPLEMENTARES | SEDI - SERVIÇOS DIVERSOS | H | 8,2900000 | 15,30 | 126,83 | |
| Insumo | 00000370 | SINAPI | AREIA MEDIA - POSTO JAZIDA/FORNECEDOR (RETIRADO NA JAZIDA, SEM TRANSPORTE) | Material | m³ | 1,1500000 | 82,50 | 94,87 | |
| Insumo | 00001379 | SINAPI | CIMENTO PORTLAND COMPOSTO CP II-32 | Material | KG | 389,5400000 | 0,54 | 210,35 | |
| | | | | MO sem LS => | 89,69 | LS => | 0,00 | MO com LS => | 89,69 |
| | | | | Valor do BDI => | 98,85 | | | Valor com BDI => | 530,90 |

| | Código | Banco | Descrição | Tipo | Und | Quant. | Valor Unit | Total | |
|---------------------|----------|--------|---|--------------------------------------|-------|-------------|------------|------------------|--------|
| Composição | 87283 | SINAPI | ARGAMASSA TRAÇO 1:6 (EM VOLUME DE CIMENTO E AREIA MÉDIA ÚMIDA) COM ADIÇÃO DE PLASTIFICANTE PARA EMBOÇO/MASSA ÚNICA/ASSENTAMENTO DE ALVENARIA DE VEDAÇÃO, PREPARO MECÂNICO COM BETONEIRA 400 L. AF_08/2019 | SEDI - SERVIÇOS DIVERSOS | m³ | 1,0000000 | 350,20 | 350,20 | |
| Composição Auxiliar | 88830 | SINAPI | BETONEIRA CAPACIDADE NOMINAL DE 400 L, CAPACIDADE DE MISTURA 280 L, MOTOR ELÉTRICO TRIFÁSICO POTÊNCIA DE 2 CV, SEM CARREGADOR - CHP DIURNO. AF_10/2014 | CHOR - CUSTOS HORÁRIOS DE MÁQUINAS E | CHP | 3,3320000 | 1,41 | 4,69 | |
| Composição Auxiliar | 88831 | SINAPI | BETONEIRA CAPACIDADE NOMINAL DE 400 L, CAPACIDADE DE MISTURA 280 L, MOTOR ELÉTRICO TRIFÁSICO POTÊNCIA DE 2 CV, SEM CARREGADOR - CHI DIURNO. AF_10/2014 | CHOR - CUSTOS HORÁRIOS DE MÁQUINAS E | CHI | 1,0100000 | 0,29 | 0,29 | |
| Composição Auxiliar | 88377 | SINAPI | OPERADOR DE BETONEIRA ESTACIONÁRIA/MISTURADOR COM ENCARGOS COMPLEMENTARES | SEDI - SERVIÇOS DIVERSOS | H | 4,3300000 | 20,31 | 87,94 | |
| Insumo | 00043617 | SINAPI | ADITIVO PLASTIFICANTE E ESTABILIZADOR PARA ARGAMASSAS DE ASSENTAMENTO E REBOCO, LÍQUIDO E ISENTO DE CLORETOS | Material | L | 0,0630000 | 7,90 | 0,49 | |
| Insumo | 00000370 | SINAPI | AREIA MEDIA - POSTO JAZIDA/FORNECEDOR (RETIRADO NA JAZIDA, SEM TRANSPORTE) | Material | m³ | 1,2700000 | 82,50 | 104,77 | |
| Insumo | 00001379 | SINAPI | CIMENTO PORTLAND COMPOSTO CP II-32 | Material | KG | 281,5300000 | 0,54 | 152,02 | |
| | | | | MO sem LS => | 71,92 | LS => | 0,00 | MO com LS => | 71,92 |
| | | | | Valor do BDI => | 80,13 | | | Valor com BDI => | 430,33 |

| | Código | Banco | Descrição | Tipo | Und | Quant. | Valor Unit | Total | |
|---------------------|----------|--------|---|--------------------------|-------|-----------|------------|--------------|-------|
| Composição | 88245 | SINAPI | ARMADOR COM ENCARGOS COMPLEMENTARES | SEDI - SERVIÇOS DIVERSOS | H | 1,0000000 | 18,60 | 18,60 | |
| Composição Auxiliar | 95314 | SINAPI | CURSO DE CAPACITAÇÃO PARA ARMADOR (ENCARGOS COMPLEMENTARES) - HORISTA | SEDI - SERVIÇOS DIVERSOS | H | 1,0000000 | 0,11 | 0,11 | |
| Insumo | 00037370 | SINAPI | ALIMENTAÇÃO - HORISTA (COLETADO CAIXA) | Outros | H | 1,0000000 | 1,67 | 1,67 | |
| Insumo | 00000378 | SINAPI | ARMADOR | Mão de Obra | H | 1,0000000 | 13,90 | 13,90 | |
| Insumo | 00043465 | SINAPI | FERRAMENTAS - FAMÍLIA PEDREIRO - HORISTA (ENCARGOS COMPLEMENTARES - COLETADO CAIXA) | Equipamento | H | 1,0000000 | 0,58 | 0,58 | |
| Insumo | 00043489 | SINAPI | EPI - FAMÍLIA PEDREIRO - HORISTA (ENCARGOS COMPLEMENTARES - COLETADO CAIXA) | Equipamento | H | 1,0000000 | 0,95 | 0,95 | |
| Insumo | 00037372 | SINAPI | EXAMES - HORISTA (COLETADO CAIXA) | Outros | H | 1,0000000 | 0,55 | 0,55 | |
| Insumo | 00037373 | SINAPI | SEGURO - HORISTA (COLETADO CAIXA) | Taxas | H | 1,0000000 | 0,06 | 0,06 | |
| Insumo | 00037371 | SINAPI | TRANSPORTE - HORISTA (COLETADO CAIXA) | Serviços | H | 1,0000000 | 0,78 | 0,78 | |
| | | | | MO sem LS => | 14,01 | LS => | 0,00 | MO com LS => | 14,01 |



ESTADO DO RIO GRANDE DO NORTE
PREFEITURA MUNICIPAL DE JARDIM DE ANGICOS
CNPJ: 08.111.338/0001-22
Rua Pe. Saturnino de Jesus Bezerra, 68, CEP 59544-000
Jardim de Angicos/RN

Valor do BDI => 4,26 Valor com BDI => 22,86

| | Código | Banco | Descrição | Tipo | Und | Quant. | Valor Unit | Total | |
|---------------------|----------|--------|--|-------------------------------|------|-----------|------------|------------------|-------|
| Composição | 96543 | SINAPI | ARMAÇÃO DE BLOCO, VIGA BALDRAME E SAPATA UTILIZANDO AÇO CA-60 DE 5 MM - MONTAGEM. AF_06/2017 | FUES - FUNDAÇÕES E ESTRUTURAS | KG | 1,0000000 | 13,92 | 13,92 | |
| Composição Auxiliar | 92791 | SINAPI | CORTE E DOBRA DE AÇO CA-60, DIÂMETRO DE 5,0 MM, UTILIZADO EM ESTRUTURAS DIVERSAS, EXCETO LAJES. AF_12/2015 | FUES - FUNDAÇÕES E ESTRUTURAS | KG | 1,0000000 | 8,51 | 8,51 | |
| Composição Auxiliar | 88245 | SINAPI | ARMADOR COM ENCARGOS COMPLEMENTARES | SEDI - SERVIÇOS DIVERSOS | H | 0,1945000 | 18,60 | 3,61 | |
| Composição Auxiliar | 88238 | SINAPI | AJUDANTE DE ARMADOR COM ENCARGOS COMPLEMENTARES | SEDI - SERVIÇOS DIVERSOS | H | 0,0635000 | 14,06 | 0,89 | |
| Insumo | 00043132 | SINAPI | ARAME RECOZIDO 16 BWG, D = 1,65 MM (0,016 KG/M) OU 18 BWG, D = 1,25 MM (0,01 KG/M) | Material | KG | 0,0250000 | 20,00 | 0,50 | |
| Insumo | 00039017 | SINAPI | ESPAÇADOR / DISTANCIADOR CIRCULAR COM ENTRADA LATERAL, EM PLASTICO, PARA VERGALHAO *4,2 A 12,5* MM, COBRIMENTO 20 MM | Material | UN | 1,9665000 | 0,21 | 0,41 | |
| | | | | MO sem LS => | 4,49 | LS => | 0,00 | MO com LS => | 4,49 |
| | | | | Valor do BDI => | 3,18 | | | Valor com BDI => | 17,10 |

| | Código | Banco | Descrição | Tipo | Und | Quant. | Valor Unit | Total | |
|---------------------|----------|--------|--|-------------------------------|------|-----------|------------|------------------|-------|
| Composição | 96546 | SINAPI | ARMAÇÃO DE BLOCO, VIGA BALDRAME OU SAPATA UTILIZANDO AÇO CA-50 DE 10 MM - MONTAGEM. AF_06/2017 | FUES - FUNDAÇÕES E ESTRUTURAS | KG | 1,0000000 | 10,48 | 10,48 | |
| Composição Auxiliar | 92794 | SINAPI | CORTE E DOBRA DE AÇO CA-50, DIÂMETRO DE 10,0 MM, UTILIZADO EM ESTRUTURAS DIVERSAS, EXCETO LAJES. AF_12/2015 | FUES - FUNDAÇÕES E ESTRUTURAS | KG | 1,0000000 | 7,84 | 7,84 | |
| Composição Auxiliar | 88245 | SINAPI | ARMADOR COM ENCARGOS COMPLEMENTARES | SEDI - SERVIÇOS DIVERSOS | H | 0,0890000 | 18,60 | 1,65 | |
| Composição Auxiliar | 88238 | SINAPI | AJUDANTE DE ARMADOR COM ENCARGOS COMPLEMENTARES | SEDI - SERVIÇOS DIVERSOS | H | 0,0290000 | 14,06 | 0,40 | |
| Insumo | 00043132 | SINAPI | ARAME RECOZIDO 16 BWG, D = 1,65 MM (0,016 KG/M) OU 18 BWG, D = 1,25 MM (0,01 KG/M) | Material | KG | 0,0250000 | 20,00 | 0,50 | |
| Insumo | 00039017 | SINAPI | ESPAÇADOR / DISTANCIADOR CIRCULAR COM ENTRADA LATERAL, EM PLASTICO, PARA VERGALHAO *4,2 A 12,5* MM, COBRIMENTO 20 MM | Material | UN | 0,4655000 | 0,21 | 0,09 | |
| | | | | MO sem LS => | 1,69 | LS => | 0,00 | MO com LS => | 1,69 |
| | | | | Valor do BDI => | 2,40 | | | Valor com BDI => | 12,88 |

| | Código | Banco | Descrição | Tipo | Und | Quant. | Valor Unit | Total | |
|---------------------|----------|--------|--|-------------------------------|------|-----------|------------|------------------|-------|
| Composição | 96547 | SINAPI | ARMAÇÃO DE BLOCO, VIGA BALDRAME OU SAPATA UTILIZANDO AÇO CA-50 DE 12,5 MM - MONTAGEM. AF_06/2017 | FUES - FUNDAÇÕES E ESTRUTURAS | KG | 1,0000000 | 8,84 | 8,84 | |
| Composição Auxiliar | 92795 | SINAPI | CORTE E DOBRA DE AÇO CA-50, DIÂMETRO DE 12,5 MM, UTILIZADO EM ESTRUTURAS DIVERSAS, EXCETO LAJES. AF_12/2015 | FUES - FUNDAÇÕES E ESTRUTURAS | KG | 1,0000000 | 6,72 | 6,72 | |
| Composição Auxiliar | 88238 | SINAPI | AJUDANTE DE ARMADOR COM ENCARGOS COMPLEMENTARES | SEDI - SERVIÇOS DIVERSOS | H | 0,0220000 | 14,06 | 0,30 | |
| Composição Auxiliar | 88245 | SINAPI | ARMADOR COM ENCARGOS COMPLEMENTARES | SEDI - SERVIÇOS DIVERSOS | H | 0,0680000 | 18,60 | 1,26 | |
| Insumo | 00043132 | SINAPI | ARAME RECOZIDO 16 BWG, D = 1,65 MM (0,016 KG/M) OU 18 BWG, D = 1,25 MM (0,01 KG/M) | Material | KG | 0,0250000 | 20,00 | 0,50 | |
| Insumo | 00039017 | SINAPI | ESPAÇADOR / DISTANCIADOR CIRCULAR COM ENTRADA LATERAL, EM PLASTICO, PARA VERGALHAO *4,2 A 12,5* MM, COBRIMENTO 20 MM | Material | UN | 0,3060000 | 0,21 | 0,06 | |
| | | | | MO sem LS => | 1,24 | LS => | 0,00 | MO com LS => | 1,24 |
| | | | | Valor do BDI => | 2,02 | | | Valor com BDI => | 10,86 |

| | Código | Banco | Descrição | Tipo | Und | Quant. | Valor Unit | Total | |
|---------------------|----------|--------|--|-------------------------------|------|-----------|------------|------------------|-------|
| Composição | 96544 | SINAPI | ARMAÇÃO DE BLOCO, VIGA BALDRAME OU SAPATA UTILIZANDO AÇO CA-50 DE 6,3 MM - MONTAGEM. AF_06/2017 | FUES - FUNDAÇÕES E ESTRUTURAS | KG | 1,0000000 | 12,80 | 12,80 | |
| Composição Auxiliar | 92792 | SINAPI | CORTE E DOBRA DE AÇO CA-50, DIÂMETRO DE 6,3 MM, UTILIZADO EM ESTRUTURAS DIVERSAS, EXCETO LAJES. AF_12/2015 | FUES - FUNDAÇÕES E ESTRUTURAS | KG | 1,0000000 | 8,58 | 8,58 | |
| Composição Auxiliar | 88245 | SINAPI | ARMADOR COM ENCARGOS COMPLEMENTARES | SEDI - SERVIÇOS DIVERSOS | H | 0,1510000 | 18,60 | 2,80 | |
| Composição Auxiliar | 88238 | SINAPI | AJUDANTE DE ARMADOR COM ENCARGOS COMPLEMENTARES | SEDI - SERVIÇOS DIVERSOS | H | 0,0490000 | 14,06 | 0,68 | |
| Insumo | 00043132 | SINAPI | ARAME RECOZIDO 16 BWG, D = 1,65 MM (0,016 KG/M) OU 18 BWG, D = 1,25 MM (0,01 KG/M) | Material | KG | 0,0250000 | 20,00 | 0,50 | |
| Insumo | 00039017 | SINAPI | ESPAÇADOR / DISTANCIADOR CIRCULAR COM ENTRADA LATERAL, EM PLASTICO, PARA VERGALHAO *4,2 A 12,5* MM, COBRIMENTO 20 MM | Material | UN | 1,1900000 | 0,21 | 0,24 | |
| | | | | MO sem LS => | 3,20 | LS => | 0,00 | MO com LS => | 3,20 |
| | | | | Valor do BDI => | 2,93 | | | Valor com BDI => | 15,73 |

| | Código | Banco | Descrição | Tipo | Und | Quant. | Valor Unit | Total |
|---------------------|--------|--------|--|-------------------------------|-----|-----------|------------|-------|
| Composição | 96545 | SINAPI | ARMAÇÃO DE BLOCO, VIGA BALDRAME OU SAPATA UTILIZANDO AÇO CA-50 DE 8 MM - MONTAGEM. AF_06/2017 | FUES - FUNDAÇÕES E ESTRUTURAS | KG | 1,0000000 | 11,81 | 11,81 |
| Composição Auxiliar | 92793 | SINAPI | CORTE E DOBRA DE AÇO CA-50, DIÂMETRO DE 8,0 MM, UTILIZADO EM ESTRUTURAS DIVERSAS, EXCETO LAJES. AF_12/2015 | FUES - FUNDAÇÕES E ESTRUTURAS | KG | 1,0000000 | 8,50 | 8,50 |
| Composição Auxiliar | 88245 | SINAPI | ARMADOR COM ENCARGOS COMPLEMENTARES | SEDI - SERVIÇOS DIVERSOS | H | 0,1155000 | 18,60 | 2,14 |
| Composição Auxiliar | 88238 | SINAPI | AJUDANTE DE ARMADOR COM ENCARGOS COMPLEMENTARES | SEDI - SERVIÇOS DIVERSOS | H | 0,0375000 | 14,06 | 0,52 |



ESTADO DO RIO GRANDE DO NORTE
PREFEITURA MUNICIPAL DE JARDIM DE ANGICOS
CNPJ: 08.111.338/0001-22
Rua Pe. Saturnino de Jesus Bezerra, 68, CEP 59544-000
Jardim de Angicos/RN

| | | | | | | | | | |
|--------|----------|--------|--|-----------------|------|-----------|-------|------------------|-------|
| Insumo | 00043132 | SINAPI | ARAME RECOZIDO 16 BWG, D = 1,65 MM (0,016 KG/M) OU 18 BWG, D = 1,25 MM (0,01 KG/M) | Material | KG | 0,0250000 | 20,00 | 0,50 | |
| Insumo | 00039017 | SINAPI | ESPACADOR / DISTANCIADOR CIRCULAR COM ENTRADA LATERAL, EM PLASTICO, PARA VERGALHAO *4,2 A 12,5* MM, COBRIMENTO 20 MM | Material | UN | 0,7240000 | 0,21 | 0,15 | |
| | | | | MO sem LS => | 2,30 | LS => | 0,00 | MO com LS => | 2,30 |
| | | | | Valor do BDI => | 2,70 | | | Valor com BDI => | 14,51 |

| | Código | Banco | Descrição | Tipo | Und | Quant. | Valor Unit | Total | |
|---------------------|----------|--------|---|-------------------------------|------|-----------|------------|------------------|-------|
| Composição | 89998 | SINAPI | ARMAÇÃO DE CINTA DE ALVENARIA ESTRUTURAL; DIÂMETRO DE 10,0 MM. AF_01/2015 | FUES - FUNDAÇÕES E ESTRUTURAS | KG | 1,0000000 | 8,26 | 8,26 | |
| Composição Auxiliar | 88316 | SINAPI | SERVENTE COM ENCARGOS COMPLEMENTARES | SEDI - SERVIÇOS DIVERSOS | H | 0,0348000 | 15,30 | 0,53 | |
| Composição Auxiliar | 88309 | SINAPI | PEDREIRO COM ENCARGOS COMPLEMENTARES | SEDI - SERVIÇOS DIVERSOS | H | 0,0492000 | 18,28 | 0,89 | |
| Insumo | 00000034 | SINAPI | ACO CA-50, 10,0 MM, VERGALHAO | Material | KG | 1,0000000 | 6,84 | 6,84 | |
| | | | | MO sem LS => | 1,04 | LS => | 0,00 | MO com LS => | 1,04 |
| | | | | Valor do BDI => | 1,89 | | | Valor com BDI => | 10,15 |

| | Código | Banco | Descrição | Tipo | Und | Quant. | Valor Unit | Total | |
|---------------------|----------|--------|---|-------------------------------|------|-----------|------------|------------------|-------|
| Composição | 92917 | SINAPI | ARMAÇÃO DE ESTRUTURAS DE CONCRETO ARMADO, EXCETO VIGAS, PILARES, LAJES E FUNDAÇÕES, UTILIZANDO AÇO CA-50 DE 8,0 MM - MONTAGEM. AF_12/2015 | FUES - FUNDAÇÕES E ESTRUTURAS | KG | 1,0000000 | 11,21 | 11,21 | |
| Composição Auxiliar | 92793 | SINAPI | CORTE E DOBRA DE AÇO CA-50, DIÂMETRO DE 8,0 MM, UTILIZADO EM ESTRUTURAS DIVERSAS, EXCETO LAJES. AF_12/2015 | FUES - FUNDAÇÕES E ESTRUTURAS | KG | 1,0000000 | 8,50 | 8,50 | |
| Composição Auxiliar | 88238 | SINAPI | AJUDANTE DE ARMADOR COM ENCARGOS COMPLEMENTARES | SEDI - SERVIÇOS DIVERSOS | H | 0,0162000 | 14,06 | 0,22 | |
| Composição Auxiliar | 88245 | SINAPI | ARMADOR COM ENCARGOS COMPLEMENTARES | SEDI - SERVIÇOS DIVERSOS | H | 0,0993000 | 18,60 | 1,84 | |
| Insumo | 00043132 | SINAPI | ARAME RECOZIDO 16 BWG, D = 1,65 MM (0,016 KG/M) OU 18 BWG, D = 1,25 MM (0,01 KG/M) | Material | KG | 0,0250000 | 20,00 | 0,50 | |
| Insumo | 00039017 | SINAPI | ESPACADOR / DISTANCIADOR CIRCULAR COM ENTRADA LATERAL, EM PLASTICO, PARA VERGALHAO *4,2 A 12,5* MM, COBRIMENTO 20 MM | Material | UN | 0,7430000 | 0,21 | 0,15 | |
| | | | | MO sem LS => | 1,88 | LS => | 0,00 | MO com LS => | 1,88 |
| | | | | Valor do BDI => | 2,56 | | | Valor com BDI => | 13,77 |

| | Código | Banco | Descrição | Tipo | Und | Quant. | Valor Unit | Total | |
|---------------------|----------|--------|--|-------------------------------|------|-----------|------------|------------------|-------|
| Composição | 92785 | SINAPI | ARMAÇÃO DE LAJE DE UMA ESTRUTURA CONVENCIONAL DE CONCRETO ARMADO EM UMA EDIFICAÇÃO TÉRREA OU SOBRADO UTILIZANDO AÇO CA-50 DE 6,3 MM - MONTAGEM. AF_12/2015 | FUES - FUNDAÇÕES E ESTRUTURAS | KG | 1,0000000 | 11,55 | 11,55 | |
| Composição Auxiliar | 92801 | SINAPI | CORTE E DOBRA DE AÇO CA-50, DIÂMETRO DE 6,3 MM, UTILIZADO EM LAJE. AF_12/2015 | FUES - FUNDAÇÕES E ESTRUTURAS | KG | 1,0000000 | 8,35 | 8,35 | |
| Composição Auxiliar | 88238 | SINAPI | AJUDANTE DE ARMADOR COM ENCARGOS COMPLEMENTARES | SEDI - SERVIÇOS DIVERSOS | H | 0,0191000 | 14,06 | 0,26 | |
| Composição Auxiliar | 88245 | SINAPI | ARMADOR COM ENCARGOS COMPLEMENTARES | SEDI - SERVIÇOS DIVERSOS | H | 0,1168000 | 18,60 | 2,17 | |
| Insumo | 00043132 | SINAPI | ARAME RECOZIDO 16 BWG, D = 1,65 MM (0,016 KG/M) OU 18 BWG, D = 1,25 MM (0,01 KG/M) | Material | KG | 0,0250000 | 20,00 | 0,50 | |
| Insumo | 00039017 | SINAPI | ESPACADOR / DISTANCIADOR CIRCULAR COM ENTRADA LATERAL, EM PLASTICO, PARA VERGALHAO *4,2 A 12,5* MM, COBRIMENTO 20 MM | Material | UN | 1,3330000 | 0,21 | 0,27 | |
| | | | | MO sem LS => | 2,28 | LS => | 0,00 | MO com LS => | 2,28 |
| | | | | Valor do BDI => | 2,64 | | | Valor com BDI => | 14,19 |

| | Código | Banco | Descrição | Tipo | Und | Quant. | Valor Unit | Total | |
|---------------------|----------|--------|--|-------------------------------|------|-----------|------------|------------------|-------|
| Composição | 92786 | SINAPI | ARMAÇÃO DE LAJE DE UMA ESTRUTURA CONVENCIONAL DE CONCRETO ARMADO EM UMA EDIFICAÇÃO TÉRREA OU SOBRADO UTILIZANDO AÇO CA-50 DE 8,0 MM - MONTAGEM. AF_12/2015 | FUES - FUNDAÇÕES E ESTRUTURAS | KG | 1,0000000 | 10,81 | 10,81 | |
| Composição Auxiliar | 92802 | SINAPI | CORTE E DOBRA DE AÇO CA-50, DIÂMETRO DE 8,0 MM, UTILIZADO EM LAJE. AF_12/2015 | FUES - FUNDAÇÕES E ESTRUTURAS | KG | 1,0000000 | 8,38 | 8,38 | |
| Composição Auxiliar | 88245 | SINAPI | ARMADOR COM ENCARGOS COMPLEMENTARES | SEDI - SERVIÇOS DIVERSOS | H | 0,0859000 | 18,60 | 1,59 | |
| Composição Auxiliar | 88238 | SINAPI | AJUDANTE DE ARMADOR COM ENCARGOS COMPLEMENTARES | SEDI - SERVIÇOS DIVERSOS | H | 0,0140000 | 14,06 | 0,19 | |
| Insumo | 00043132 | SINAPI | ARAME RECOZIDO 16 BWG, D = 1,65 MM (0,016 KG/M) OU 18 BWG, D = 1,25 MM (0,01 KG/M) | Material | KG | 0,0250000 | 20,00 | 0,50 | |
| Insumo | 00039017 | SINAPI | ESPACADOR / DISTANCIADOR CIRCULAR COM ENTRADA LATERAL, EM PLASTICO, PARA VERGALHAO *4,2 A 12,5* MM, COBRIMENTO 20 MM | Material | UN | 0,7280000 | 0,21 | 0,15 | |
| | | | | MO sem LS => | 1,57 | LS => | 0,00 | MO com LS => | 1,57 |
| | | | | Valor do BDI => | 2,47 | | | Valor com BDI => | 13,28 |

| | Código | Banco | Descrição | Tipo | Und | Quant. | Valor Unit | Total |
|---------------------|--------|--------|--|-------------------------------|-----|-----------|------------|-------|
| Composição | 92783 | SINAPI | ARMAÇÃO DE LAJE DE UMA ESTRUTURA CONVENCIONAL DE CONCRETO ARMADO EM UMA EDIFICAÇÃO TÉRREA OU SOBRADO UTILIZANDO AÇO CA-60 DE 4,2 MM - MONTAGEM. AF_12/2015 | FUES - FUNDAÇÕES E ESTRUTURAS | KG | 1,0000000 | 13,88 | 13,88 |
| Composição Auxiliar | 92799 | SINAPI | CORTE E DOBRA DE AÇO CA-60, DIÂMETRO DE 4,2 MM, UTILIZADO EM LAJE. AF_12/2015 | FUES - FUNDAÇÕES E ESTRUTURAS | KG | 1,0000000 | 8,84 | 8,84 |



ESTADO DO RIO GRANDE DO NORTE
 PREFEITURA MUNICIPAL DE JARDIM DE ANGICOS
 CNPJ: 08.111.338/0001-22
 Rua Pe. Saturnino de Jesus Bezerra, 68, CEP 59544-000
 Jardim de Angicos/RN

| | | | | | | | | | |
|---------------------|----------|--------|--|--------------------------|------|-----------|-------|------------------|-------|
| Composição Auxiliar | 88245 | SINAPI | ARMADOR COM ENCARGOS COMPLEMENTARES | SEDI - SERVIÇOS DIVERSOS | H | 0,1896000 | 18,60 | 3,52 | |
| Composição Auxiliar | 88238 | SINAPI | AJUDANTE DE ARMADOR COM ENCARGOS COMPLEMENTARES | SEDI - SERVIÇOS DIVERSOS | H | 0,0310000 | 14,06 | 0,43 | |
| Insumo | 00043132 | SINAPI | ARAME RECOZIDO 16 BWG, D = 1,65 MM (0,016 KG/M) OU 18 BWG, D = 1,25 MM (0,01 KG/M) | Material | KG | 0,0250000 | 20,00 | 0,50 | |
| Insumo | 00039017 | SINAPI | ESPACADOR / DISTANCIADOR CIRCULAR COM ENTRADA LATERAL, EM PLASTICO, PARA VERGALHAO *4,2 A 12,5* MM, COBRIMENTO 20 MM | Material | UN | 2,8160000 | 0,21 | 0,59 | |
| | | | | MO sem LS => | 4,36 | LS => | 0,00 | MO com LS => | 4,36 |
| | | | | Valor do BDI => | 3,18 | | | Valor com BDI => | 17,06 |

| | Código | Banco | Descrição | Tipo | Und | Quant. | Valor Unit | Total | |
|---------------------|----------|--------|--|-------------------------------|------|-----------|------------|------------------|-------|
| Composição | 92784 | SINAPI | ARMAÇÃO DE LAJE DE UMA ESTRUTURA CONVENCIONAL DE CONCRETO ARMADO EM UMA EDIFICAÇÃO TÉRREA OU SOBRADO UTILIZANDO AÇO CA-60 DE 5,0 MM - MONTAGEM. AF_12/2015 | FUES - FUNDAÇÕES E ESTRUTURAS | KG | 1,0000000 | 12,28 | 12,28 | |
| Composição Auxiliar | 92800 | SINAPI | CORTE E DOBRA DE AÇO CA-60, DIÂMETRO DE 5,0 MM, UTILIZADO EM LAJE. AF_12/2015 | FUES - FUNDAÇÕES E ESTRUTURAS | KG | 1,0000000 | 8,12 | 8,12 | |
| Composição Auxiliar | 88238 | SINAPI | AJUDANTE DE ARMADOR COM ENCARGOS COMPLEMENTARES | SEDI - SERVIÇOS DIVERSOS | H | 0,0253000 | 14,06 | 0,35 | |
| Composição Auxiliar | 88245 | SINAPI | ARMADOR COM ENCARGOS COMPLEMENTARES | SEDI - SERVIÇOS DIVERSOS | H | 0,1547000 | 18,60 | 2,87 | |
| Insumo | 00043132 | SINAPI | ARAME RECOZIDO 16 BWG, D = 1,65 MM (0,016 KG/M) OU 18 BWG, D = 1,25 MM (0,01 KG/M) | Material | KG | 0,0250000 | 20,00 | 0,50 | |
| Insumo | 00039017 | SINAPI | ESPACADOR / DISTANCIADOR CIRCULAR COM ENTRADA LATERAL, EM PLASTICO, PARA VERGALHAO *4,2 A 12,5* MM, COBRIMENTO 20 MM | Material | UN | 2,1180000 | 0,21 | 0,44 | |
| | | | | MO sem LS => | 3,27 | LS => | 0,00 | MO com LS => | 3,27 |
| | | | | Valor do BDI => | 2,81 | | | Valor com BDI => | 15,09 |

| | Código | Banco | Descrição | Tipo | Und | Quant. | Valor Unit | Total | |
|---------------------|----------|--------|--|-------------------------------|------|-----------|------------|------------------|-------|
| Composição | 92778 | SINAPI | ARMAÇÃO DE PILAR OU VIGA DE UMA ESTRUTURA CONVENCIONAL DE CONCRETO ARMADO EM UMA EDIFICAÇÃO TÉRREA OU SOBRADO UTILIZANDO AÇO CA-50 DE 10,0 MM - MONTAGEM. AF_12/2015 | FUES - FUNDAÇÕES E ESTRUTURAS | KG | 1,0000000 | 10,43 | 10,43 | |
| Composição Auxiliar | 92794 | SINAPI | CORTE E DOBRA DE AÇO CA-50, DIÂMETRO DE 10,0 MM, UTILIZADO EM ESTRUTURAS DIVERSAS, EXCETO LAJES. AF_12/2015 | FUES - FUNDAÇÕES E ESTRUTURAS | KG | 1,0000000 | 7,84 | 7,84 | |
| Composição Auxiliar | 88238 | SINAPI | AJUDANTE DE ARMADOR COM ENCARGOS COMPLEMENTARES | SEDI - SERVIÇOS DIVERSOS | H | 0,0156000 | 14,06 | 0,21 | |
| Composição Auxiliar | 88245 | SINAPI | ARMADOR COM ENCARGOS COMPLEMENTARES | SEDI - SERVIÇOS DIVERSOS | H | 0,0956000 | 18,60 | 1,77 | |
| Insumo | 00043132 | SINAPI | ARAME RECOZIDO 16 BWG, D = 1,65 MM (0,016 KG/M) OU 18 BWG, D = 1,25 MM (0,01 KG/M) | Material | KG | 0,0250000 | 20,00 | 0,50 | |
| Insumo | 00039017 | SINAPI | ESPACADOR / DISTANCIADOR CIRCULAR COM ENTRADA LATERAL, EM PLASTICO, PARA VERGALHAO *4,2 A 12,5* MM, COBRIMENTO 20 MM | Material | UN | 0,5430000 | 0,21 | 0,11 | |
| | | | | MO sem LS => | 1,65 | LS => | 0,00 | MO com LS => | 1,65 |
| | | | | Valor do BDI => | 2,39 | | | Valor com BDI => | 12,82 |

| | Código | Banco | Descrição | Tipo | Und | Quant. | Valor Unit | Total | |
|---------------------|----------|--------|--|-------------------------------|------|-----------|------------|------------------|-------|
| Composição | 92779 | SINAPI | ARMAÇÃO DE PILAR OU VIGA DE UMA ESTRUTURA CONVENCIONAL DE CONCRETO ARMADO EM UMA EDIFICAÇÃO TÉRREA OU SOBRADO UTILIZANDO AÇO CA-50 DE 12,5 MM - MONTAGEM. AF_12/2015 | FUES - FUNDAÇÕES E ESTRUTURAS | KG | 1,0000000 | 8,74 | 8,74 | |
| Composição Auxiliar | 92795 | SINAPI | CORTE E DOBRA DE AÇO CA-50, DIÂMETRO DE 12,5 MM, UTILIZADO EM ESTRUTURAS DIVERSAS, EXCETO LAJES. AF_12/2015 | FUES - FUNDAÇÕES E ESTRUTURAS | KG | 1,0000000 | 6,72 | 6,72 | |
| Composição Auxiliar | 88245 | SINAPI | ARMADOR COM ENCARGOS COMPLEMENTARES | SEDI - SERVIÇOS DIVERSOS | H | 0,0698000 | 18,60 | 1,29 | |
| Composição Auxiliar | 88238 | SINAPI | AJUDANTE DE ARMADOR COM ENCARGOS COMPLEMENTARES | SEDI - SERVIÇOS DIVERSOS | H | 0,0114000 | 14,06 | 0,16 | |
| Insumo | 00043132 | SINAPI | ARAME RECOZIDO 16 BWG, D = 1,65 MM (0,016 KG/M) OU 18 BWG, D = 1,25 MM (0,01 KG/M) | Material | KG | 0,0250000 | 20,00 | 0,50 | |
| Insumo | 00039017 | SINAPI | ESPACADOR / DISTANCIADOR CIRCULAR COM ENTRADA LATERAL, EM PLASTICO, PARA VERGALHAO *4,2 A 12,5* MM, COBRIMENTO 20 MM | Material | UN | 0,3670000 | 0,21 | 0,07 | |
| | | | | MO sem LS => | 1,16 | LS => | 0,00 | MO com LS => | 1,16 |
| | | | | Valor do BDI => | 2,00 | | | Valor com BDI => | 10,74 |

| | Código | Banco | Descrição | Tipo | Und | Quant. | Valor Unit | Total |
|---------------------|--------|--------|--|-------------------------------|-----|-----------|------------|-------|
| Composição | 92780 | SINAPI | ARMAÇÃO DE PILAR OU VIGA DE UMA ESTRUTURA CONVENCIONAL DE CONCRETO ARMADO EM UMA EDIFICAÇÃO TÉRREA OU SOBRADO UTILIZANDO AÇO CA-50 DE 16,0 MM - MONTAGEM. AF_12/2015 | FUES - FUNDAÇÕES E ESTRUTURAS | KG | 1,0000000 | 8,15 | 8,15 |
| Composição Auxiliar | 92796 | SINAPI | CORTE E DOBRA DE AÇO CA-50, DIÂMETRO DE 16,0 MM, UTILIZADO EM ESTRUTURAS DIVERSAS, EXCETO LAJES. AF_12/2015 | FUES - FUNDAÇÕES E ESTRUTURAS | KG | 1,0000000 | 6,64 | 6,64 |
| Composição Auxiliar | 88238 | SINAPI | AJUDANTE DE ARMADOR COM ENCARGOS COMPLEMENTARES | SEDI - SERVIÇOS DIVERSOS | H | 0,0077000 | 14,06 | 0,10 |
| Composição Auxiliar | 88245 | SINAPI | ARMADOR COM ENCARGOS COMPLEMENTARES | SEDI - SERVIÇOS DIVERSOS | H | 0,0473000 | 18,60 | 0,87 |



ESTADO DO RIO GRANDE DO NORTE
 PREFEITURA MUNICIPAL DE JARDIM DE ANGICOS
 CNPJ: 08.111.338/0001-22
 Rua Pe. Saturnino de Jesus Bezerra, 68, CEP 59544-000
 Jardim de Angicos/RN

| | | | | | | | | | |
|--------|----------|--------|--|-----------------|------|-----------|-------|------------------|-------|
| Insumo | 00043132 | SINAPI | ARAME RECOZIDO 16 BWG, D = 1,65 MM (0,016 KG/M) OU 18 BWG, D = 1,25 MM (0,01 KG/M) | Material | KG | 0,0250000 | 20,00 | 0,50 | |
| Insumo | 00039017 | SINAPI | ESPAÇADOR / DISTANCIADOR CIRCULAR COM ENTRADA LATERAL, EM PLASTICO, PARA VERGALHAO *4,2 A 12,5* MM, COBRIMENTO 20 MM | Material | UN | 0,2120000 | 0,21 | 0,04 | |
| | | | | MO sem LS => | 0,78 | LS => | 0,00 | MO com LS => | 0,78 |
| | | | | Valor do BDI => | 1,86 | | | Valor com BDI => | 10,01 |

| | Código | Banco | Descrição | Tipo | Und | Quant. | Valor Unit | Total | |
|---------------------|----------|--------|---|-------------------------------|------|-----------|------------|------------------|-------|
| Composição | 92777 | SINAPI | ARMAÇÃO DE PILAR OU VIGA DE UMA ESTRUTURA CONVENCIONAL DE CONCRETO ARMADO EM UMA EDIFICAÇÃO TÉRREA OU SOBRADO UTILIZANDO AÇO CA-50 DE 8,0 MM - MONTAGEM. AF_12/2015 | FUES - FUNDAÇÕES E ESTRUTURAS | KG | 1,0000000 | 11,81 | 11,81 | |
| Composição Auxiliar | 92793 | SINAPI | CORTE E DOBRA DE AÇO CA-50, DIÂMETRO DE 8,0 MM, UTILIZADO EM ESTRUTURAS DIVERSAS, EXCETO LAJES. AF_12/2015 | FUES - FUNDAÇÕES E ESTRUTURAS | KG | 1,0000000 | 8,50 | 8,50 | |
| Composição Auxiliar | 88245 | SINAPI | ARMADOR COM ENCARGOS COMPLEMENTARES | SEDI - SERVIÇOS DIVERSOS | H | 0,1278000 | 18,60 | 2,37 | |
| Composição Auxiliar | 88238 | SINAPI | AJUDANTE DE ARMADOR COM ENCARGOS COMPLEMENTARES | SEDI - SERVIÇOS DIVERSOS | H | 0,0209000 | 14,06 | 0,29 | |
| Insumo | 00043132 | SINAPI | ARAME RECOZIDO 16 BWG, D = 1,65 MM (0,016 KG/M) OU 18 BWG, D = 1,25 MM (0,01 KG/M) | Material | KG | 0,0250000 | 20,00 | 0,50 | |
| Insumo | 00039017 | SINAPI | ESPAÇADOR / DISTANCIADOR CIRCULAR COM ENTRADA LATERAL, EM PLASTICO, PARA VERGALHAO *4,2 A 12,5* MM, COBRIMENTO 20 MM | Material | UN | 0,7430000 | 0,21 | 0,15 | |
| | | | | MO sem LS => | 2,32 | LS => | 0,00 | MO com LS => | 2,32 |
| | | | | Valor do BDI => | 2,70 | | | Valor com BDI => | 14,51 |

| | Código | Banco | Descrição | Tipo | Und | Quant. | Valor Unit | Total | |
|---------------------|----------|--------|---|-------------------------------|------|-----------|------------|------------------|-------|
| Composição | 92775 | SINAPI | ARMAÇÃO DE PILAR OU VIGA DE UMA ESTRUTURA CONVENCIONAL DE CONCRETO ARMADO EM UMA EDIFICAÇÃO TÉRREA OU SOBRADO UTILIZANDO AÇO CA-60 DE 5,0 MM - MONTAGEM. AF_12/2015 | FUES - FUNDAÇÕES E ESTRUTURAS | KG | 1,0000000 | 13,93 | 13,93 | |
| Composição Auxiliar | 92791 | SINAPI | CORTE E DOBRA DE AÇO CA-60, DIÂMETRO DE 5,0 MM, UTILIZADO EM ESTRUTURAS DIVERSAS, EXCETO LAJES. AF_12/2015 | FUES - FUNDAÇÕES E ESTRUTURAS | KG | 1,0000000 | 8,51 | 8,51 | |
| Composição Auxiliar | 88245 | SINAPI | ARMADOR COM ENCARGOS COMPLEMENTARES | SEDI - SERVIÇOS DIVERSOS | H | 0,2245000 | 18,60 | 4,17 | |
| Composição Auxiliar | 88238 | SINAPI | AJUDANTE DE ARMADOR COM ENCARGOS COMPLEMENTARES | SEDI - SERVIÇOS DIVERSOS | H | 0,0367000 | 14,06 | 0,51 | |
| Insumo | 00043132 | SINAPI | ARAME RECOZIDO 16 BWG, D = 1,65 MM (0,016 KG/M) OU 18 BWG, D = 1,25 MM (0,01 KG/M) | Material | KG | 0,0250000 | 20,00 | 0,50 | |
| Insumo | 00039017 | SINAPI | ESPAÇADOR / DISTANCIADOR CIRCULAR COM ENTRADA LATERAL, EM PLASTICO, PARA VERGALHAO *4,2 A 12,5* MM, COBRIMENTO 20 MM | Material | UN | 1,1900000 | 0,21 | 0,24 | |
| | | | | MO sem LS => | 4,65 | LS => | 0,00 | MO com LS => | 4,65 |
| | | | | Valor do BDI => | 3,19 | | | Valor com BDI => | 17,12 |

| | Código | Banco | Descrição | Tipo | Und | Quant. | Valor Unit | Total | |
|---------------------|----------|--------|--|--------------------------|-------|-----------|------------|------------------|-------|
| Composição | 88247 | SINAPI | AUXILIAR DE ELETRICISTA COM ENCARGOS COMPLEMENTARES | SEDI - SERVIÇOS DIVERSOS | H | 1,0000000 | 16,58 | 16,58 | |
| Composição Auxiliar | 95316 | SINAPI | CURSO DE CAPACITAÇÃO PARA AUXILIAR DE ELETRICISTA (ENCARGOS COMPLEMENTARES) - HORISTA | SEDI - SERVIÇOS DIVERSOS | H | 1,0000000 | 0,31 | 0,31 | |
| Insumo | 00000247 | SINAPI | AJUDANTE DE ELETRICISTA | Mão de Obra | H | 1,0000000 | 11,68 | 11,68 | |
| Insumo | 00037370 | SINAPI | ALIMENTACAO - HORISTA (COLETADO CAIXA) | Outros | H | 1,0000000 | 1,67 | 1,67 | |
| Insumo | 00043460 | SINAPI | FERRAMENTAS - FAMILIA ELETRICISTA - HORISTA (ENCARGOS COMPLEMENTARES - COLETADO CAIXA) | Equipamento | H | 1,0000000 | 0,62 | 0,62 | |
| Insumo | 00043484 | SINAPI | EPI - FAMILIA ELETRICISTA - HORISTA (ENCARGOS COMPLEMENTARES - COLETADO CAIXA) | Equipamento | H | 1,0000000 | 0,91 | 0,91 | |
| Insumo | 00037372 | SINAPI | EXAMES - HORISTA (COLETADO CAIXA) | Outros | H | 1,0000000 | 0,55 | 0,55 | |
| Insumo | 00037373 | SINAPI | SEGURO - HORISTA (COLETADO CAIXA) | Taxas | H | 1,0000000 | 0,06 | 0,06 | |
| Insumo | 00037371 | SINAPI | TRANSPORTE - HORISTA (COLETADO CAIXA) | Serviços | H | 1,0000000 | 0,78 | 0,78 | |
| | | | | MO sem LS => | 11,99 | LS => | 0,00 | MO com LS => | 11,99 |
| | | | | Valor do BDI => | 3,79 | | | Valor com BDI => | 20,37 |

| | Código | Banco | Descrição | Tipo | Und | Quant. | Valor Unit | Total | |
|---------------------|----------|--------|--|--------------------------|------|-----------|------------|------------------|-------|
| Composição | 88248 | SINAPI | AUXILIAR DE ENCANADOR OU BOMBEIRO HIDRÁULICO COM ENCARGOS COMPLEMENTARES | SEDI - SERVIÇOS DIVERSOS | H | 1,0000000 | 14,02 | 14,02 | |
| Composição Auxiliar | 95317 | SINAPI | CURSO DE CAPACITAÇÃO PARA AUXILIAR DE ENCANADOR OU BOMBEIRO HIDRÁULICO (ENCARGOS COMPLEMENTARES) - HORISTA | SEDI - SERVIÇOS DIVERSOS | H | 1,0000000 | 0,12 | 0,12 | |
| Insumo | 00037370 | SINAPI | ALIMENTACAO - HORISTA (COLETADO CAIXA) | Outros | H | 1,0000000 | 1,67 | 1,67 | |
| Insumo | 00000246 | SINAPI | AUXILIAR DE ENCANADOR OU BOMBEIRO HIDRAULICO | Mão de Obra | H | 1,0000000 | 9,76 | 9,76 | |
| Insumo | 00043461 | SINAPI | FERRAMENTAS - FAMILIA ENCANADOR - HORISTA (ENCARGOS COMPLEMENTARES - COLETADO CAIXA) | Equipamento | H | 1,0000000 | 0,28 | 0,28 | |
| Insumo | 00043485 | SINAPI | EPI - FAMILIA ENCANADOR - HORISTA (ENCARGOS COMPLEMENTARES - COLETADO CAIXA) | Equipamento | H | 1,0000000 | 0,80 | 0,80 | |
| Insumo | 00037372 | SINAPI | EXAMES - HORISTA (COLETADO CAIXA) | Outros | H | 1,0000000 | 0,55 | 0,55 | |
| Insumo | 00037373 | SINAPI | SEGURO - HORISTA (COLETADO CAIXA) | Taxas | H | 1,0000000 | 0,06 | 0,06 | |
| Insumo | 00037371 | SINAPI | TRANSPORTE - HORISTA (COLETADO CAIXA) | Serviços | H | 1,0000000 | 0,78 | 0,78 | |
| | | | | MO sem LS => | 9,88 | LS => | 0,00 | MO com LS => | 9,88 |
| | | | | Valor do BDI => | 3,21 | | | Valor com BDI => | 17,23 |



ESTADO DO RIO GRANDE DO NORTE
 PREFEITURA MUNICIPAL DE JARDIM DE ANGICOS
 CNPJ: 08.111.338/0001-22
 Rua Pe. Saturnino de Jesus Bezerra, 68, CEP 59544-000
 Jardim de Angicos/RN

| | Código | Banco | Descrição | Tipo | Und | Quant. | Valor Unit | Total | |
|---------------------|----------|--------|---|--------------------------|-------|-----------|------------|------------------|-------|
| Composição | 88256 | SINAPI | AZULEJISTA OU LADRILHISTA COM ENCARGOS COMPLEMENTARES | SEDI - SERVIÇOS DIVERSOS | H | 1,0000000 | 22,44 | 22,44 | |
| Composição Auxiliar | 95324 | SINAPI | CURSO DE CAPACITAÇÃO PARA AZULEJISTA OU LADRILHISTA (ENCARGOS COMPLEMENTARES) - HORISTA | SEDI - SERVIÇOS DIVERSOS | H | 1,0000000 | 0,18 | 0,18 | |
| Insumo | 00037370 | SINAPI | ALIMENTAÇÃO - HORISTA (COLETADO CAIXA) | Outros | H | 1,0000000 | 1,67 | 1,67 | |
| Insumo | 00004760 | SINAPI | AZULEJISTA OU LADRILHEIRO | Mão de Obra | H | 1,0000000 | 17,67 | 17,67 | |
| Insumo | 00043465 | SINAPI | FERRAMENTAS - FAMÍLIA PEDREIRO - HORISTA (ENCARGOS COMPLEMENTARES - COLETADO CAIXA) | Equipamento | H | 1,0000000 | 0,58 | 0,58 | |
| Insumo | 00043489 | SINAPI | EPI - FAMÍLIA PEDREIRO - HORISTA (ENCARGOS COMPLEMENTARES - COLETADO CAIXA) | Equipamento | H | 1,0000000 | 0,95 | 0,95 | |
| Insumo | 00037372 | SINAPI | EXAMES - HORISTA (COLETADO CAIXA) | Outros | H | 1,0000000 | 0,55 | 0,55 | |
| Insumo | 00037373 | SINAPI | SEGURO - HORISTA (COLETADO CAIXA) | Taxas | H | 1,0000000 | 0,06 | 0,06 | |
| Insumo | 00037371 | SINAPI | TRANSPORTE - HORISTA (COLETADO CAIXA) | Serviços | H | 1,0000000 | 0,78 | 0,78 | |
| | | | | MO sem LS => | 17,85 | LS => | 0,00 | MO com LS => | 17,85 |
| | | | | Valor do BDI => | 5,13 | | | Valor com BDI => | 27,57 |

| | Código | Banco | Descrição | Tipo | Und | Quant. | Valor Unit | Total | |
|---------------------|----------|--------|--|------------------------------------|-------|-----------|------------|------------------|--------|
| Composição | 91292 | SINAPI | BÂTEENTE PARA PORTA DE MADEIRA, FIXAÇÃO COM ARGAMASSA, PADRÃO POPULAR. FORNECIMENTO E INSTALAÇÃO. AF_12/2019_P | ESQV - ESQUADRIAS/FERRAGENS/VIDROS | UN | 1,0000000 | 249,39 | 249,39 | |
| Composição Auxiliar | 91287 | SINAPI | BÂTEENTE PARA PORTA DE MADEIRA, PADRÃO POPULAR - FORNECIMENTO E MONTAGEM. AF_12/2019 | ESQV - ESQUADRIAS/FERRAGENS/VIDROS | UN | 1,0000000 | 184,72 | 184,72 | |
| Composição Auxiliar | 88629 | SINAPI | ARGAMASSA TRAÇO 1:3 (EM VOLUME DE CIMENTO E AREIA MÉDIA ÚMIDA), PREPARO MANUAL. AF_08/2019 | SEDI - SERVIÇOS DIVERSOS | m³ | 0,0223000 | 480,18 | 10,70 | |
| Composição Auxiliar | 88316 | SINAPI | SERVENTE COM ENCARGOS COMPLEMENTARES | SEDI - SERVIÇOS DIVERSOS | H | 0,9570000 | 15,30 | 14,64 | |
| Composição Auxiliar | 88261 | SINAPI | CARPINTEIRO DE ESQUADRIA COM ENCARGOS COMPLEMENTARES | SEDI - SERVIÇOS DIVERSOS | H | 0,5520000 | 17,28 | 9,53 | |
| Composição Auxiliar | 88309 | SINAPI | PEDREIRO COM ENCARGOS COMPLEMENTARES | SEDI - SERVIÇOS DIVERSOS | H | 1,3620000 | 18,28 | 24,89 | |
| Insumo | 00005061 | SINAPI | PREGO DE AÇO POLIDO COM CABECA 18 X 27 (2 1/2 X 10) | Material | KG | 0,2000000 | 17,37 | 3,47 | |
| Insumo | 00007319 | SINAPI | TINTA ASFÁLTICA IMPERMEABILIZANTE DISPERSA EM ÁGUA, PARA MATERIAIS CIMENTÍCIOS | Material | L | 0,1671000 | 8,63 | 1,44 | |
| | | | | MO sem LS => | 88,03 | LS => | 0,00 | MO com LS => | 88,03 |
| | | | | Valor do BDI => | 57,06 | | | Valor com BDI => | 306,45 |

| | Código | Banco | Descrição | Tipo | Und | Quant. | Valor Unit | Total | |
|---------------------|----------|--------|--|------------------------------------|-------|-----------|------------|------------------|--------|
| Composição | 91287 | SINAPI | BÂTEENTE PARA PORTA DE MADEIRA, PADRÃO POPULAR - FORNECIMENTO E MONTAGEM. AF_12/2019 | ESQV - ESQUADRIAS/FERRAGENS/VIDROS | UN | 1,0000000 | 184,72 | 184,72 | |
| Composição Auxiliar | 88316 | SINAPI | SERVENTE COM ENCARGOS COMPLEMENTARES | SEDI - SERVIÇOS DIVERSOS | H | 1,3750000 | 15,30 | 21,03 | |
| Composição Auxiliar | 88261 | SINAPI | CARPINTEIRO DE ESQUADRIA COM ENCARGOS COMPLEMENTARES | SEDI - SERVIÇOS DIVERSOS | H | 2,7410000 | 17,28 | 47,36 | |
| Insumo | 00000184 | SINAPI | BÂTEENTE/ PORTAL/ ADUELA/ MARCO MACIÇO, E= *3* CM, L= *13* CM, *60 CM A 120* CM X *210* CM, EM PINUS/ TAUARI/ VIOLA OU EQUIVALENTE DA REGIÃO (NAO INCLUI ALIZARES) | Material | JG | 1,0000000 | 115,66 | 115,66 | |
| Insumo | 00005075 | SINAPI | PREGO DE AÇO POLIDO COM CABECA 18 X 30 (2 3/4 X 10) | Material | KG | 0,0240000 | 17,67 | 0,42 | |
| Insumo | 00005066 | SINAPI | PREGO DE AÇO POLIDO COM CABECA 12 X 12 | Material | KG | 0,0110000 | 23,28 | 0,25 | |
| | | | | MO sem LS => | 49,92 | LS => | 0,00 | MO com LS => | 49,92 |
| | | | | Valor do BDI => | 42,26 | | | Valor com BDI => | 226,98 |

| | Código | Banco | Descrição | Tipo | Und | Quant. | Valor Unit | Total | |
|---------------------|--------|--------|--|--------------------------------------|------|-----------|------------|------------------|------|
| Composição | 88831 | SINAPI | BETONEIRA CAPACIDADE NOMINAL DE 400 L, CAPACIDADE DE MISTURA 280 L, MOTOR ELÉTRICO TRIFÁSICO POTÊNCIA DE 2 CV, SEM CARREGADOR - CHI DIURNO. AF_10/2014 | CHOR - CUSTOS HORÁRIOS DE MÁQUINAS E | CHI | 1,0000000 | 0,29 | 0,29 | |
| Composição Auxiliar | 88826 | SINAPI | BETONEIRA CAPACIDADE NOMINAL DE 400 L, CAPACIDADE DE MISTURA 280 L, MOTOR ELÉTRICO TRIFÁSICO POTÊNCIA DE 2 CV, SEM CARREGADOR - DEPRECIÇÃO. AF_10/2014 | CHOR - CUSTOS HORÁRIOS DE MÁQUINAS E | H | 1,0000000 | 0,26 | 0,26 | |
| Composição Auxiliar | 88827 | SINAPI | BETONEIRA CAPACIDADE NOMINAL DE 400 L, CAPACIDADE DE MISTURA 280 L, MOTOR ELÉTRICO TRIFÁSICO POTÊNCIA DE 2 CV, SEM CARREGADOR - JUROS. AF_10/2014 | CHOR - CUSTOS HORÁRIOS DE MÁQUINAS E | H | 1,0000000 | 0,03 | 0,03 | |
| | | | | MO sem LS => | 0,00 | LS => | 0,00 | MO com LS => | 0,00 |
| | | | | Valor do BDI => | 0,07 | | | Valor com BDI => | 0,36 |

| | Código | Banco | Descrição | Tipo | Und | Quant. | Valor Unit | Total |
|---------------------|--------|--------|---|--------------------------------------|-----|-----------|------------|-------|
| Composição | 88830 | SINAPI | BETONEIRA CAPACIDADE NOMINAL DE 400 L, CAPACIDADE DE MISTURA 280 L, MOTOR ELÉTRICO TRIFÁSICO POTÊNCIA DE 2 CV, SEM CARREGADOR - CHP DIURNO. AF_10/2014 | CHOR - CUSTOS HORÁRIOS DE MÁQUINAS E | CHP | 1,0000000 | 1,41 | 1,41 |
| Composição Auxiliar | 88828 | SINAPI | BETONEIRA CAPACIDADE NOMINAL DE 400 L, CAPACIDADE DE MISTURA 280 L, MOTOR ELÉTRICO TRIFÁSICO POTÊNCIA DE 2 CV, SEM CARREGADOR - MANUTENÇÃO. AF_10/2014 | CHOR - CUSTOS HORÁRIOS DE MÁQUINAS E | H | 1,0000000 | 0,25 | 0,25 |
| Composição Auxiliar | 88826 | SINAPI | BETONEIRA CAPACIDADE NOMINAL DE 400 L, CAPACIDADE DE MISTURA 280 L, MOTOR ELÉTRICO TRIFÁSICO POTÊNCIA DE 2 CV, SEM CARREGADOR - DEPRECIÇÃO. AF_10/2014 | CHOR - CUSTOS HORÁRIOS DE MÁQUINAS E | H | 1,0000000 | 0,26 | 0,26 |
| Composição Auxiliar | 88829 | SINAPI | BETONEIRA CAPACIDADE NOMINAL DE 400 L, CAPACIDADE DE MISTURA 280 L, MOTOR ELÉTRICO TRIFÁSICO POTÊNCIA DE 2 CV, SEM CARREGADOR - MATERIAIS NA OPERAÇÃO. AF_10/2014 | CHOR - CUSTOS HORÁRIOS DE MÁQUINAS E | H | 1,0000000 | 0,87 | 0,87 |
| Composição Auxiliar | 88827 | SINAPI | BETONEIRA CAPACIDADE NOMINAL DE 400 L, CAPACIDADE DE MISTURA 280 L, MOTOR ELÉTRICO TRIFÁSICO POTÊNCIA DE 2 CV, SEM CARREGADOR - JUROS. AF_10/2014 | CHOR - CUSTOS HORÁRIOS DE MÁQUINAS E | H | 1,0000000 | 0,03 | 0,03 |



ESTADO DO RIO GRANDE DO NORTE
 PREFEITURA MUNICIPAL DE JARDIM DE ANGICOS
 CNPJ: 08.111.338/0001-22
 Rua Pe. Saturnino de Jesus Bezerra, 68, CEP 59544-000
 Jardim de Angicos/RN

MO sem LS => 0,00 LS => 0,00 MO com LS => 0,00
 Valor do BDI => 0,32 Valor com BDI => 1,73

| | Código | Banco | Descrição | Tipo | Und | Quant. | Valor Unit | Total | | |
|------------|----------|--------|--|--------------------------------------|-----|-----------|------------|------------------|--------------|------|
| Composição | 88826 | SINAPI | BETONEIRA CAPACIDADE NOMINAL DE 400 L, CAPACIDADE DE MISTURA 280 L, MOTOR ELÉTRICO TRIFÁSICO POTÊNCIA DE 2 CV, SEM CARREGADOR - DEPRECIÇÃO. AF_10/2014 | CHOR - CUSTOS HORÁRIOS DE MÁQUINAS E | H | 1,0000000 | 0,26 | 0,26 | | |
| Insumo | 00010535 | SINAPI | BETONEIRA CAPACIDADE NOMINAL 400 L, CAPACIDADE DE MISTURA 280 L, MOTOR ELETRICO TRIFASICO 220/380 V POTENCIA 2 CV, SEM CARREGADOR | Equipamento | UN | 0,0000640 | 4.200,00 | 0,26 | | |
| | | | | MO sem LS => | | 0,00 | LS => | 0,00 | MO com LS => | 0,00 |
| | | | | Valor do BDI => | | 0,06 | | Valor com BDI => | | 0,32 |

| | Código | Banco | Descrição | Tipo | Und | Quant. | Valor Unit | Total | | |
|------------|----------|--------|---|--------------------------------------|-----|-----------|------------|------------------|--------------|------|
| Composição | 88827 | SINAPI | BETONEIRA CAPACIDADE NOMINAL DE 400 L, CAPACIDADE DE MISTURA 280 L, MOTOR ELÉTRICO TRIFÁSICO POTÊNCIA DE 2 CV, SEM CARREGADOR - JUROS. AF_10/2014 | CHOR - CUSTOS HORÁRIOS DE MÁQUINAS E | H | 1,0000000 | 0,03 | 0,03 | | |
| Insumo | 00010535 | SINAPI | BETONEIRA CAPACIDADE NOMINAL 400 L, CAPACIDADE DE MISTURA 280 L, MOTOR ELETRICO TRIFASICO 220/380 V POTENCIA 2 CV, SEM CARREGADOR | Equipamento | UN | 0,0000076 | 4.200,00 | 0,03 | | |
| | | | | MO sem LS => | | 0,00 | LS => | 0,00 | MO com LS => | 0,00 |
| | | | | Valor do BDI => | | 0,01 | | Valor com BDI => | | 0,04 |

| | Código | Banco | Descrição | Tipo | Und | Quant. | Valor Unit | Total | | |
|------------|----------|--------|--|--------------------------------------|-----|-----------|------------|------------------|--------------|------|
| Composição | 88828 | SINAPI | BETONEIRA CAPACIDADE NOMINAL DE 400 L, CAPACIDADE DE MISTURA 280 L, MOTOR ELÉTRICO TRIFÁSICO POTÊNCIA DE 2 CV, SEM CARREGADOR - MANUTENÇÃO. AF_10/2014 | CHOR - CUSTOS HORÁRIOS DE MÁQUINAS E | H | 1,0000000 | 0,25 | 0,25 | | |
| Insumo | 00010535 | SINAPI | BETONEIRA CAPACIDADE NOMINAL 400 L, CAPACIDADE DE MISTURA 280 L, MOTOR ELETRICO TRIFASICO 220/380 V POTENCIA 2 CV, SEM CARREGADOR | Equipamento | UN | 0,0000600 | 4.200,00 | 0,25 | | |
| | | | | MO sem LS => | | 0,00 | LS => | 0,00 | MO com LS => | 0,00 |
| | | | | Valor do BDI => | | 0,06 | | Valor com BDI => | | 0,31 |

| | Código | Banco | Descrição | Tipo | Und | Quant. | Valor Unit | Total | | |
|------------|----------|--------|---|--------------------------------------|------|-----------|------------|------------------|--------------|------|
| Composição | 88829 | SINAPI | BETONEIRA CAPACIDADE NOMINAL DE 400 L, CAPACIDADE DE MISTURA 280 L, MOTOR ELÉTRICO TRIFÁSICO POTÊNCIA DE 2 CV, SEM CARREGADOR - MATERIAIS NA OPERAÇÃO. AF_10/2014 | CHOR - CUSTOS HORÁRIOS DE MÁQUINAS E | H | 1,0000000 | 0,87 | 0,87 | | |
| Insumo | 00002705 | SINAPI | ENERGIA ELETTRICA ATE 2000 KWH INDUSTRIAL, SEM DEMANDA | Material | KW/H | 1,2500000 | 0,70 | 0,87 | | |
| | | | | MO sem LS => | | 0,00 | LS => | 0,00 | MO com LS => | 0,00 |
| | | | | Valor do BDI => | | 0,20 | | Valor com BDI => | | 1,07 |

| | Código | Banco | Descrição | Tipo | Und | Quant. | Valor Unit | Total | | |
|---------------------|--------|--------|--|--------------------------------------|-----|-----------|------------|------------------|--------------|------|
| Composição | 89226 | SINAPI | BETONEIRA CAPACIDADE NOMINAL DE 600 L, CAPACIDADE DE MISTURA 360 L, MOTOR ELÉTRICO TRIFÁSICO POTÊNCIA DE 4 CV, SEM CARREGADOR - CHI DIURNO. AF_11/2014 | CHOR - CUSTOS HORÁRIOS DE MÁQUINAS E | CHI | 1,0000000 | 1,21 | 1,21 | | |
| Composição Auxiliar | 89221 | SINAPI | BETONEIRA CAPACIDADE NOMINAL DE 600 L, CAPACIDADE DE MISTURA 360 L, MOTOR ELÉTRICO TRIFÁSICO POTÊNCIA DE 4 CV, SEM CARREGADOR - DEPRECIÇÃO. AF_11/2014 | CHOR - CUSTOS HORÁRIOS DE MÁQUINAS E | H | 1,0000000 | 1,09 | 1,09 | | |
| Composição Auxiliar | 89222 | SINAPI | BETONEIRA CAPACIDADE NOMINAL DE 600 L, CAPACIDADE DE MISTURA 360 L, MOTOR ELÉTRICO TRIFÁSICO POTÊNCIA DE 4 CV, SEM CARREGADOR - JUROS. AF_11/2014 | CHOR - CUSTOS HORÁRIOS DE MÁQUINAS E | H | 1,0000000 | 0,12 | 0,12 | | |
| | | | | MO sem LS => | | 0,00 | LS => | 0,00 | MO com LS => | 0,00 |
| | | | | Valor do BDI => | | 0,28 | | Valor com BDI => | | 1,49 |

| | Código | Banco | Descrição | Tipo | Und | Quant. | Valor Unit | Total | | |
|---------------------|--------|--------|---|--------------------------------------|-----|-----------|------------|------------------|--------------|------|
| Composição | 89225 | SINAPI | BETONEIRA CAPACIDADE NOMINAL DE 600 L, CAPACIDADE DE MISTURA 360 L, MOTOR ELÉTRICO TRIFÁSICO POTÊNCIA DE 4 CV, SEM CARREGADOR - CHP DIURNO. AF_11/2014 | CHOR - CUSTOS HORÁRIOS DE MÁQUINAS E | CHP | 1,0000000 | 3,98 | 3,98 | | |
| Composição Auxiliar | 89224 | SINAPI | BETONEIRA CAPACIDADE NOMINAL DE 600 L, CAPACIDADE DE MISTURA 360 L, MOTOR ELÉTRICO TRIFÁSICO POTÊNCIA DE 4 CV, SEM CARREGADOR - MATERIAIS NA OPERAÇÃO. AF_11/2014 | CHOR - CUSTOS HORÁRIOS DE MÁQUINAS E | H | 1,0000000 | 1,75 | 1,75 | | |
| Composição Auxiliar | 89223 | SINAPI | BETONEIRA CAPACIDADE NOMINAL DE 600 L, CAPACIDADE DE MISTURA 360 L, MOTOR ELÉTRICO TRIFÁSICO POTÊNCIA DE 4 CV, SEM CARREGADOR - MANUTENÇÃO. AF_11/2014 | CHOR - CUSTOS HORÁRIOS DE MÁQUINAS E | H | 1,0000000 | 1,02 | 1,02 | | |
| Composição Auxiliar | 89221 | SINAPI | BETONEIRA CAPACIDADE NOMINAL DE 600 L, CAPACIDADE DE MISTURA 360 L, MOTOR ELÉTRICO TRIFÁSICO POTÊNCIA DE 4 CV, SEM CARREGADOR - DEPRECIÇÃO. AF_11/2014 | CHOR - CUSTOS HORÁRIOS DE MÁQUINAS E | H | 1,0000000 | 1,09 | 1,09 | | |
| Composição Auxiliar | 89222 | SINAPI | BETONEIRA CAPACIDADE NOMINAL DE 600 L, CAPACIDADE DE MISTURA 360 L, MOTOR ELÉTRICO TRIFÁSICO POTÊNCIA DE 4 CV, SEM CARREGADOR - JUROS. AF_11/2014 | CHOR - CUSTOS HORÁRIOS DE MÁQUINAS E | H | 1,0000000 | 0,12 | 0,12 | | |
| | | | | MO sem LS => | | 0,00 | LS => | 0,00 | MO com LS => | 0,00 |
| | | | | Valor do BDI => | | 0,91 | | Valor com BDI => | | 4,89 |

| | Código | Banco | Descrição | Tipo | Und | Quant. | Valor Unit | Total |
|--|--------|-------|-----------|------|-----|--------|------------|-------|
|--|--------|-------|-----------|------|-----|--------|------------|-------|



ESTADO DO RIO GRANDE DO NORTE
 PREFEITURA MUNICIPAL DE JARDIM DE ANGICOS
 CNPJ: 08.111.338/0001-22
 Rua Pe. Saturnino de Jesus Bezerra, 68, CEP 59544-000
 Jardim de Angicos/RN

| | | | | | | | | |
|------------|----------|--------|--|--------------------------------------|-------|-----------|-----------|------|
| Composição | 89221 | SINAPI | BETONEIRA CAPACIDADE NOMINAL DE 600 L, CAPACIDADE DE MISTURA 360 L, MOTOR ELÉTRICO TRIFÁSICO POTÊNCIA DE 4 CV, SEM CARREGADOR - DEPRECIÇÃO. AF_11/2014 | CHOR - CUSTOS HORÁRIOS DE MÁQUINAS E | H | 1,0000000 | 1,09 | 1,09 |
| Insumo | 00036397 | SINAPI | BETONEIRA, CAPACIDADE NOMINAL 600 L, CAPACIDADE DE MISTURA 360L, MOTOR ELETRICO TRIFASICO 220/380V, POTENCIA 4CV, EXCLUSO CARREGADOR | Equipamento | UN | 0,0000640 | 17.084,74 | 1,09 |
| | | | | MO sem LS => | | 0,00 | | 0,00 |
| | | | | | LS => | 0,00 | | 0,00 |
| | | | | | | | | => |
| | | | | Valor do BDI => | | 0,25 | | 1,34 |

| | Código | Banco | Descrição | Tipo | Und | Quant. | Valor Unit | Total |
|------------|----------|--------|---|--------------------------------------|-------|-----------|------------|-------|
| Composição | 89222 | SINAPI | BETONEIRA CAPACIDADE NOMINAL DE 600 L, CAPACIDADE DE MISTURA 360 L, MOTOR ELÉTRICO TRIFÁSICO POTÊNCIA DE 4 CV, SEM CARREGADOR - JUROS. AF_11/2014 | CHOR - CUSTOS HORÁRIOS DE MÁQUINAS E | H | 1,0000000 | 0,12 | 0,12 |
| Insumo | 00036397 | SINAPI | BETONEIRA, CAPACIDADE NOMINAL 600 L, CAPACIDADE DE MISTURA 360L, MOTOR ELETRICO TRIFASICO 220/380V, POTENCIA 4CV, EXCLUSO CARREGADOR | Equipamento | UN | 0,0000076 | 17.084,74 | 0,12 |
| | | | | MO sem LS => | | 0,00 | | 0,00 |
| | | | | | LS => | 0,00 | | 0,00 |
| | | | | | | | | => |
| | | | | Valor do BDI => | | 0,03 | | 0,15 |

| | Código | Banco | Descrição | Tipo | Und | Quant. | Valor Unit | Total |
|------------|----------|--------|--|--------------------------------------|-------|-----------|------------|-------|
| Composição | 89223 | SINAPI | BETONEIRA CAPACIDADE NOMINAL DE 600 L, CAPACIDADE DE MISTURA 360 L, MOTOR ELÉTRICO TRIFÁSICO POTÊNCIA DE 4 CV, SEM CARREGADOR - MANUTENÇÃO. AF_11/2014 | CHOR - CUSTOS HORÁRIOS DE MÁQUINAS E | H | 1,0000000 | 1,02 | 1,02 |
| Insumo | 00036397 | SINAPI | BETONEIRA, CAPACIDADE NOMINAL 600 L, CAPACIDADE DE MISTURA 360L, MOTOR ELETRICO TRIFASICO 220/380V, POTENCIA 4CV, EXCLUSO CARREGADOR | Equipamento | UN | 0,0000600 | 17.084,74 | 1,02 |
| | | | | MO sem LS => | | 0,00 | | 0,00 |
| | | | | | LS => | 0,00 | | 0,00 |
| | | | | | | | | => |
| | | | | Valor do BDI => | | 0,23 | | 1,25 |

| | Código | Banco | Descrição | Tipo | Und | Quant. | Valor Unit | Total |
|------------|----------|--------|---|--------------------------------------|-------|-----------|------------|-------|
| Composição | 89224 | SINAPI | BETONEIRA CAPACIDADE NOMINAL DE 600 L, CAPACIDADE DE MISTURA 360 L, MOTOR ELÉTRICO TRIFÁSICO POTÊNCIA DE 4 CV, SEM CARREGADOR - MATERIAIS NA OPERAÇÃO. AF_11/2014 | CHOR - CUSTOS HORÁRIOS DE MÁQUINAS E | H | 1,0000000 | 1,75 | 1,75 |
| Insumo | 00002705 | SINAPI | ENERGIA ELETTRICA ATE 2000 KWH INDUSTRIAL, SEM DEMANDA | Material | KW/H | 2,5000000 | 0,70 | 1,75 |
| | | | | MO sem LS => | | 0,00 | | 0,00 |
| | | | | | LS => | 0,00 | | 0,00 |
| | | | | | | | | => |
| | | | | Valor do BDI => | | 0,40 | | 2,15 |

| | Código | Banco | Descrição | Tipo | Und | Quant. | Valor Unit | Total |
|---------------------|----------|--------|---|---|-------|-----------|------------|-------|
| Composição | 91924 | SINAPI | CABO DE COBRE FLEXÍVEL ISOLADO, 1,5 MM², ANTI-CHAMA 450/750 V, PARA CIRCUITOS TERMINAIS - FORNECIMENTO E INSTALAÇÃO. AF_12/2015 | INEL - INSTALAÇÃO ELÉTRICA/ELETRIFICAÇÃO E ILUMINAÇÃO | M | 1,0000000 | 2,60 | 2,60 |
| Composição Auxiliar | 88247 | SINAPI | AUXILIAR DE ELETRICISTA COM ENCARGOS COMPLEMENTARES | SEDI - SERVIÇOS DIVERSOS | H | 0,0240000 | 16,58 | 0,39 |
| Composição Auxiliar | 88264 | SINAPI | ELETRICISTA COM ENCARGOS COMPLEMENTARES | SEDI - SERVIÇOS DIVERSOS | H | 0,0240000 | 21,66 | 0,51 |
| Insumo | 00001013 | SINAPI | CABO DE COBRE, FLEXIVEL, CLASSE 4 OU 5, ISOLACAO EM PVC/A, ANTICHAMA BWF-B, 1 CONDUTOR, 450/750 V, SECAO NOMINAL 1,5 MM2 | Material | M | 1,1900000 | 1,42 | 1,68 |
| Insumo | 00021127 | SINAPI | FITA ISOLANTE ADESIVA ANTICHAMA, USO ATE 750 V, EM ROLO DE 19 MM X 5 M | Material | UN | 0,0090000 | 2,60 | 0,02 |
| | | | | MO sem LS => | | 0,68 | | 0,68 |
| | | | | | LS => | 0,00 | | 0,68 |
| | | | | | | | | => |
| | | | | Valor do BDI => | | 0,59 | | 3,19 |

| | Código | Banco | Descrição | Tipo | Und | Quant. | Valor Unit | Total |
|---------------------|----------|--------|---|---|-------|-----------|------------|-------|
| Composição | 91937 | SINAPI | CAIXA OCTOGONAL 3" X 3", PVC, INSTALADA EM LAJE - FORNECIMENTO E INSTALAÇÃO. AF_12/2015 | INEL - INSTALAÇÃO ELÉTRICA/ELETRIFICAÇÃO E ILUMINAÇÃO | UN | 1,0000000 | 8,13 | 8,13 |
| Composição Auxiliar | 88247 | SINAPI | AUXILIAR DE ELETRICISTA COM ENCARGOS COMPLEMENTARES | SEDI - SERVIÇOS DIVERSOS | H | 0,1430000 | 16,58 | 2,37 |
| Composição Auxiliar | 88264 | SINAPI | ELETRICISTA COM ENCARGOS COMPLEMENTARES | SEDI - SERVIÇOS DIVERSOS | H | 0,1430000 | 21,66 | 3,09 |
| Insumo | 00001871 | SINAPI | CAIXA OCTOGONAL DE FUNDO MOVEL, EM PVC, DE 3" X 3", PARA ELETRODUTO FLEXIVEL CORRUGADO | Material | UN | 1,0000000 | 2,67 | 2,67 |
| | | | | MO sem LS => | | 4,15 | | 4,15 |
| | | | | | LS => | 0,00 | | 4,15 |
| | | | | | | | | => |
| | | | | Valor do BDI => | | 1,86 | | 9,99 |

| | Código | Banco | Descrição | Tipo | Und | Quant. | Valor Unit | Total |
|---------------------|----------|--------|---|---|-----|-----------|------------|-------|
| Composição | 91940 | SINAPI | CAIXA RETANGULAR 4" X 2" MÉDIA (1,30 M DO PISO), PVC, INSTALADA EM PAREDE - FORNECIMENTO E INSTALAÇÃO. AF_12/2015 | INEL - INSTALAÇÃO ELÉTRICA/ELETRIFICAÇÃO E ILUMINAÇÃO | UN | 1,0000000 | 11,36 | 11,36 |
| Composição Auxiliar | 88629 | SINAPI | ARGAMASSA TRAÇO 1:3 (EM VOLUME DE CIMENTO E AREIA MÉDIA ÚMIDA), PREPARO MANUAL. AF_08/2019 | SEDI - SERVIÇOS DIVERSOS | m³ | 0,0009000 | 480,18 | 0,43 |
| Composição Auxiliar | 88247 | SINAPI | AUXILIAR DE ELETRICISTA COM ENCARGOS COMPLEMENTARES | SEDI - SERVIÇOS DIVERSOS | H | 0,2470000 | 16,58 | 4,09 |
| Composição Auxiliar | 88264 | SINAPI | ELETRICISTA COM ENCARGOS COMPLEMENTARES | SEDI - SERVIÇOS DIVERSOS | H | 0,2470000 | 21,66 | 5,35 |
| Insumo | 00001872 | SINAPI | CAIXA DE PASSAGEM, EM PVC, DE 4" X 2", PARA ELETRODUTO FLEXIVEL CORRUGADO | Material | UN | 1,0000000 | 1,49 | 1,49 |



MO sem LS => 7,25 LS => 0,00 MO com LS => 7,25
 Valor do BDI => 2,60 Valor com BDI => 13,96

| Composição | Código | Banco | Descrição | Tipo | Und | Quant. | Valor Unit | Total | | |
|---------------------|----------|--------|--|--------------------------|-----|-----------|------------|-------|------------------|-------|
| Composição | 88261 | SINAPI | CARPINTEIRO DE ESQUADRIA COM ENCARGOS COMPLEMENTARES | SEDI - SERVIÇOS DIVERSOS | H | 1,0000000 | 17,28 | 17,28 | | |
| Composição Auxiliar | 95329 | SINAPI | CURSO DE CAPACITAÇÃO PARA CARPINTEIRO DE ESQUADRIA (ENCARGOS COMPLEMENTARES) - HORISTA | SEDI - SERVIÇOS DIVERSOS | H | 1,0000000 | 0,13 | 0,13 | | |
| Insumo | 00037370 | SINAPI | ALIMENTACAO - HORISTA (COLETADO CAIXA) | Outros | H | 1,0000000 | 1,67 | 1,67 | | |
| Insumo | 00001214 | SINAPI | CARPINTEIRO DE ESQUADRIAS | Mão de Obra | H | 1,0000000 | 12,66 | 12,66 | | |
| Insumo | 00043483 | SINAPI | EPI - FAMILIA CARPINTEIRO DE FORMAS - HORISTA (ENCARGOS COMPLEMENTARES - COLETADO CAIXA) | Equipamento | H | 1,0000000 | 1,05 | 1,05 | | |
| Insumo | 00043459 | SINAPI | FERRAMENTAS - FAMILIA CARPINTEIRO DE FORMAS - HORISTA (ENCARGOS COMPLEMENTARES - COLETADO CAIXA) | Equipamento | H | 1,0000000 | 0,38 | 0,38 | | |
| Insumo | 00037372 | SINAPI | EXAMES - HORISTA (COLETADO CAIXA) | Outros | H | 1,0000000 | 0,55 | 0,55 | | |
| Insumo | 00037373 | SINAPI | SEGURO - HORISTA (COLETADO CAIXA) | Taxas | H | 1,0000000 | 0,06 | 0,06 | | |
| Insumo | 00037371 | SINAPI | TRANSPORTE - HORISTA (COLETADO CAIXA) | Serviços | H | 1,0000000 | 0,78 | 0,78 | | |
| | | | | MO sem LS => | | 12,79 | LS => | 0,00 | MO com LS => | 12,79 |
| | | | | Valor do BDI => | | 3,95 | | | Valor com BDI => | 21,23 |

| Composição | Código | Banco | Descrição | Tipo | Und | Quant. | Valor Unit | Total | | |
|---------------------|----------|--------|--|--------------------------|-----|-----------|------------|-------|------------------|-------|
| Composição | 88262 | SINAPI | CARPINTEIRO DE FORMAS COM ENCARGOS COMPLEMENTARES | SEDI - SERVIÇOS DIVERSOS | H | 1,0000000 | 18,09 | 18,09 | | |
| Composição Auxiliar | 95330 | SINAPI | CURSO DE CAPACITAÇÃO PARA CARPINTEIRO DE FÓRMAS (ENCARGOS COMPLEMENTARES) - HORISTA | SEDI - SERVIÇOS DIVERSOS | H | 1,0000000 | 0,11 | 0,11 | | |
| Insumo | 00037370 | SINAPI | ALIMENTACAO - HORISTA (COLETADO CAIXA) | Outros | H | 1,0000000 | 1,67 | 1,67 | | |
| Insumo | 00001213 | SINAPI | CARPINTEIRO DE FORMAS | Mão de Obra | H | 1,0000000 | 13,49 | 13,49 | | |
| Insumo | 00043459 | SINAPI | FERRAMENTAS - FAMILIA CARPINTEIRO DE FORMAS - HORISTA (ENCARGOS COMPLEMENTARES - COLETADO CAIXA) | Equipamento | H | 1,0000000 | 0,38 | 0,38 | | |
| Insumo | 00037372 | SINAPI | EXAMES - HORISTA (COLETADO CAIXA) | Outros | H | 1,0000000 | 0,55 | 0,55 | | |
| Insumo | 00043483 | SINAPI | EPI - FAMILIA CARPINTEIRO DE FORMAS - HORISTA (ENCARGOS COMPLEMENTARES - COLETADO CAIXA) | Equipamento | H | 1,0000000 | 1,05 | 1,05 | | |
| Insumo | 00037373 | SINAPI | SEGURO - HORISTA (COLETADO CAIXA) | Taxas | H | 1,0000000 | 0,06 | 0,06 | | |
| Insumo | 00037371 | SINAPI | TRANSPORTE - HORISTA (COLETADO CAIXA) | Serviços | H | 1,0000000 | 0,78 | 0,78 | | |
| | | | | MO sem LS => | | 13,60 | LS => | 0,00 | MO com LS => | 13,60 |
| | | | | Valor do BDI => | | 4,14 | | | Valor com BDI => | 22,23 |

| Composição | Código | Banco | Descrição | Tipo | Und | Quant. | Valor Unit | Total | | |
|---------------------|--------|--------|--|--------------------------------------|-----|-----------|------------|-------|------------------|-------|
| Composição | 90466 | SINAPI | CHUMBAMENTO LINEAR EM ALVENARIA PARA RAMAIS/DISTRIBUIÇÃO COM DIÂMETROS MENORES OU IGUAIS A 40 MM. AF_05/2015 | INHÍ - INSTALAÇÕES HIDROS SANITÁRIAS | M | 1,0000000 | 9,28 | 9,28 | | |
| Composição Auxiliar | 88629 | SINAPI | ARGAMASSA TRAÇO 1:3 (EM VOLUME DE CIMENTO E AREIA MÉDIA ÚMIDA), PREPARO MANUAL. AF_08/2019 | SEDI - SERVIÇOS DIVERSOS | m³ | 0,0030000 | 480,18 | 1,44 | | |
| Composição Auxiliar | 88248 | SINAPI | AUXILIAR DE ENCANADOR OU BOMBEIRO HIDRÁULICO COM ENCARGOS COMPLEMENTARES | SEDI - SERVIÇOS DIVERSOS | H | 0,0550000 | 14,02 | 0,77 | | |
| Composição Auxiliar | 88267 | SINAPI | ENCANADOR OU BOMBEIRO HIDRÁULICO COM ENCARGOS COMPLEMENTARES | SEDI - SERVIÇOS DIVERSOS | H | 0,3910000 | 18,10 | 7,07 | | |
| | | | | MO sem LS => | | 6,26 | LS => | 0,00 | MO com LS => | 6,26 |
| | | | | Valor do BDI => | | 2,12 | | | Valor com BDI => | 11,40 |

| Composição | Código | Banco | Descrição | Tipo | Und | Quant. | Valor Unit | Total | | |
|---------------------|--------|--------|--|--------------------------------------|-----|-----------|------------|-------|------------------|------|
| Composição | 91190 | SINAPI | CHUMBAMENTO PONTUAL EM PASSAGEM DE TUBO COM DIÂMETRO MENOR OU IGUAL A 40 MM. AF_05/2015 | INHÍ - INSTALAÇÕES HIDROS SANITÁRIAS | UN | 1,0000000 | 3,58 | 3,58 | | |
| Composição Auxiliar | 88629 | SINAPI | ARGAMASSA TRAÇO 1:3 (EM VOLUME DE CIMENTO E AREIA MÉDIA ÚMIDA), PREPARO MANUAL. AF_08/2019 | SEDI - SERVIÇOS DIVERSOS | m³ | 0,0010000 | 480,18 | 0,48 | | |
| Composição Auxiliar | 88248 | SINAPI | AUXILIAR DE ENCANADOR OU BOMBEIRO HIDRÁULICO COM ENCARGOS COMPLEMENTARES | SEDI - SERVIÇOS DIVERSOS | H | 0,0220000 | 14,02 | 0,30 | | |
| Composição Auxiliar | 88267 | SINAPI | ENCANADOR OU BOMBEIRO HIDRÁULICO COM ENCARGOS COMPLEMENTARES | SEDI - SERVIÇOS DIVERSOS | H | 0,1550000 | 18,10 | 2,80 | | |
| | | | | MO sem LS => | | 2,46 | LS => | 0,00 | MO com LS => | 2,46 |
| | | | | Valor do BDI => | | 0,82 | | | Valor com BDI => | 4,40 |

| Composição | Código | Banco | Descrição | Tipo | Und | Quant. | Valor Unit | Total | | |
|---------------------|--------|--------|--|---|-----|-----------|------------|-------|------------------|-------|
| Composição | 91534 | SINAPI | COMPACTADOR DE SOLOS DE PERCUSSÃO (SOQUETE) COM MOTOR A GASOLINA 4 TEMPOS, POTÊNCIA 4 CV - CHI DIURNO. AF_08/2015 | CHOR - CUSTOS HORÁRIOS DE MÁQUINAS E EQUIPAMENTOS | CHI | 1,0000000 | 24,25 | 24,25 | | |
| Composição Auxiliar | 91530 | SINAPI | COMPACTADOR DE SOLOS DE PERCUSSÃO (SOQUETE) COM MOTOR A GASOLINA 4 TEMPOS, POTÊNCIA 4 CV - JUROS. AF_08/2015 | CHOR - CUSTOS HORÁRIOS DE MÁQUINAS E EQUIPAMENTOS | H | 1,0000000 | 0,09 | 0,09 | | |
| Composição Auxiliar | 91529 | SINAPI | COMPACTADOR DE SOLOS DE PERCUSSÃO (SOQUETE) COM MOTOR A GASOLINA 4 TEMPOS, POTÊNCIA 4 CV - DEPRECIAÇÃO. AF_08/2015 | CHOR - CUSTOS HORÁRIOS DE MÁQUINAS E EQUIPAMENTOS | H | 1,0000000 | 0,69 | 0,69 | | |
| Composição Auxiliar | 88297 | SINAPI | OPERADOR DE MÁQUINAS E EQUIPAMENTOS COM ENCARGOS COMPLEMENTARES | SEDI - SERVIÇOS DIVERSOS | H | 1,0000000 | 23,47 | 23,47 | | |
| | | | | MO sem LS => | | 19,77 | LS => | 0,00 | MO com LS => | 19,77 |
| | | | | Valor do BDI => | | 5,55 | | | Valor com BDI => | 29,80 |

| Código | Banco | Descrição | Tipo | Und | Quant. | Valor Unit | Total |
|--------|-------|-----------|------|-----|--------|------------|-------|
|--------|-------|-----------|------|-----|--------|------------|-------|



| | | | | | | | | | |
|---------------------|-------|--------|--|--------------------------------------|-------|-----------|-------|------------------|-------|
| Composição | 91533 | SINAPI | COMPACTADOR DE SOLOS DE PERCUSSÃO (SOQUETE) COM MOTOR A GASOLINA 4 TEMPOS, POTÊNCIA 4 CV - CHP DIURNO. AF_08/2015 | CHOR - CUSTOS HORÁRIOS DE MÁQUINAS E | CHP | 1,0000000 | 31,05 | 31,05 | |
| Composição Auxiliar | 91531 | SINAPI | COMPACTADOR DE SOLOS DE PERCUSSÃO (SOQUETE) COM MOTOR A GASOLINA 4 TEMPOS, POTÊNCIA 4 CV - MANUTENÇÃO. AF_08/2015 | CHOR - CUSTOS HORÁRIOS DE MÁQUINAS E | H | 1,0000000 | 0,86 | 0,86 | |
| Composição Auxiliar | 91529 | SINAPI | COMPACTADOR DE SOLOS DE PERCUSSÃO (SOQUETE) COM MOTOR A GASOLINA 4 TEMPOS, POTÊNCIA 4 CV - DEPRECIÇÃO. AF_08/2015 | CHOR - CUSTOS HORÁRIOS DE MÁQUINAS E | H | 1,0000000 | 0,69 | 0,69 | |
| Composição Auxiliar | 91530 | SINAPI | COMPACTADOR DE SOLOS DE PERCUSSÃO (SOQUETE) COM MOTOR A GASOLINA 4 TEMPOS, POTÊNCIA 4 CV - JUROS. AF_08/2015 | CHOR - CUSTOS HORÁRIOS DE MÁQUINAS E | H | 1,0000000 | 0,09 | 0,09 | |
| Composição Auxiliar | 91532 | SINAPI | COMPACTADOR DE SOLOS DE PERCUSSÃO (SOQUETE) COM MOTOR A GASOLINA 4 TEMPOS, POTÊNCIA 4 CV - MATERIAIS NA OPERAÇÃO. AF_08/2015 | CHOR - CUSTOS HORÁRIOS DE MÁQUINAS E | H | 1,0000000 | 5,94 | 5,94 | |
| Composição Auxiliar | 88297 | SINAPI | OPERADOR DE MÁQUINAS E EQUIPAMENTOS COM ENCARGOS COMPLEMENTARES | SEDI - SERVIÇOS DIVERSOS | H | 1,0000000 | 23,47 | 23,47 | |
| | | | | MO sem LS => | 19,77 | LS => | 0,00 | MO com LS => | 19,77 |
| | | | | Valor do BDI => | 7,10 | | | Valor com BDI => | 38,15 |

| | Código | Banco | Descrição | Tipo | Und | Quant. | Valor Unit | Total | |
|------------|----------|--------|---|--------------------------------------|------|-----------|------------|------------------|------|
| Composição | 91529 | SINAPI | COMPACTADOR DE SOLOS DE PERCUSSÃO (SOQUETE) COM MOTOR A GASOLINA 4 TEMPOS, POTÊNCIA 4 CV - DEPRECIÇÃO. AF_08/2015 | CHOR - CUSTOS HORÁRIOS DE MÁQUINAS E | H | 1,0000000 | 0,69 | 0,69 | |
| Insumo | 00013458 | SINAPI | COMPACTADOR DE SOLOS DE PERCURSAO (SOQUETE) COM MOTOR A GASOLINA 4 TEMPOS DE 4 HP (4 CV) | Equipamento | UN | 0,0000533 | 13.010,86 | 0,69 | |
| | | | | MO sem LS => | 0,00 | LS => | 0,00 | MO com LS => | 0,00 |
| | | | | Valor do BDI => | 0,16 | | | Valor com BDI => | 0,85 |

| | Código | Banco | Descrição | Tipo | Und | Quant. | Valor Unit | Total | |
|------------|----------|--------|--|--------------------------------------|------|-----------|------------|------------------|------|
| Composição | 91530 | SINAPI | COMPACTADOR DE SOLOS DE PERCUSSÃO (SOQUETE) COM MOTOR A GASOLINA 4 TEMPOS, POTÊNCIA 4 CV - JUROS. AF_08/2015 | CHOR - CUSTOS HORÁRIOS DE MÁQUINAS E | H | 1,0000000 | 0,09 | 0,09 | |
| Insumo | 00013458 | SINAPI | COMPACTADOR DE SOLOS DE PERCURSAO (SOQUETE) COM MOTOR A GASOLINA 4 TEMPOS DE 4 HP (4 CV) | Equipamento | UN | 0,0000074 | 13.010,86 | 0,09 | |
| | | | | MO sem LS => | 0,00 | LS => | 0,00 | MO com LS => | 0,00 |
| | | | | Valor do BDI => | 0,02 | | | Valor com BDI => | 0,11 |

| | Código | Banco | Descrição | Tipo | Und | Quant. | Valor Unit | Total | |
|------------|----------|--------|---|--------------------------------------|------|-----------|------------|------------------|------|
| Composição | 91531 | SINAPI | COMPACTADOR DE SOLOS DE PERCUSSÃO (SOQUETE) COM MOTOR A GASOLINA 4 TEMPOS, POTÊNCIA 4 CV - MANUTENÇÃO. AF_08/2015 | CHOR - CUSTOS HORÁRIOS DE MÁQUINAS E | H | 1,0000000 | 0,86 | 0,86 | |
| Insumo | 00013458 | SINAPI | COMPACTADOR DE SOLOS DE PERCURSAO (SOQUETE) COM MOTOR A GASOLINA 4 TEMPOS DE 4 HP (4 CV) | Equipamento | UN | 0,0000667 | 13.010,86 | 0,86 | |
| | | | | MO sem LS => | 0,00 | LS => | 0,00 | MO com LS => | 0,00 |
| | | | | Valor do BDI => | 0,20 | | | Valor com BDI => | 1,06 |

| | Código | Banco | Descrição | Tipo | Und | Quant. | Valor Unit | Total | |
|------------|----------|--------|--|--------------------------------------|------|-----------|------------|------------------|------|
| Composição | 91532 | SINAPI | COMPACTADOR DE SOLOS DE PERCUSSÃO (SOQUETE) COM MOTOR A GASOLINA 4 TEMPOS, POTÊNCIA 4 CV - MATERIAIS NA OPERAÇÃO. AF_08/2015 | CHOR - CUSTOS HORÁRIOS DE MÁQUINAS E | H | 1,0000000 | 5,94 | 5,94 | |
| Insumo | 00004222 | SINAPI | GASOLINA COMUM | Material | L | 1,0300000 | 5,77 | 5,94 | |
| | | | | MO sem LS => | 0,00 | LS => | 0,00 | MO com LS => | 0,00 |
| | | | | Valor do BDI => | 1,36 | | | Valor com BDI => | 7,30 |

| | Código | Banco | Descrição | Tipo | Und | Quant. | Valor Unit | Total | |
|---------------------|----------|--------|--|--------------------------------------|-------|-------------|------------|------------------|--------|
| Composição | 94963 | SINAPI | CONCRETO FCK = 15MPA, TRAÇO 1:3:4:3,5 (EM MASSA SECA DE CIMENTO/ AREIA MÉDIA/ BRITA 1) - PREPARO MECÂNICO COM BETONEIRA 400 L. AF_05/2021 | FUES - FUNDAÇÕES E ESTRUTURAS | m³ | 1,0000000 | 332,38 | 332,38 | |
| Composição Auxiliar | 88830 | SINAPI | BETONEIRA CAPACIDADE NOMINAL DE 400 L, CAPACIDADE DE MISTURA 280 L, MOTOR ELÉTRICO TRIFÁSICO POTÊNCIA DE 2 CV, SEM CARREGADOR - CHP DIURNO. AF_10/2014 | CHOR - CUSTOS HORÁRIOS DE MÁQUINAS E | CHP | 0,7563000 | 1,41 | 1,06 | |
| Composição Auxiliar | 88831 | SINAPI | BETONEIRA CAPACIDADE NOMINAL DE 400 L, CAPACIDADE DE MISTURA 280 L, MOTOR ELÉTRICO TRIFÁSICO POTÊNCIA DE 2 CV, SEM CARREGADOR - CHI DIURNO. AF_10/2014 | CHOR - CUSTOS HORÁRIOS DE MÁQUINAS E | CHI | 0,7131000 | 0,29 | 0,20 | |
| Composição Auxiliar | 88316 | SINAPI | SERVENTE COM ENCARGOS COMPLEMENTARES | SEDI - SERVIÇOS DIVERSOS | H | 2,3275000 | 15,30 | 35,61 | |
| Composição Auxiliar | 88377 | SINAPI | OPERADOR DE BETONEIRA ESTACIONÁRIA/MISTURADOR COM ENCARGOS COMPLEMENTARES | SEDI - SERVIÇOS DIVERSOS | H | 1,4695000 | 20,31 | 29,84 | |
| Insumo | 00000370 | SINAPI | AREIA MÉDIA - POSTO JAZIDA/FORNECEDOR (RETIRADO NA JAZIDA, SEM TRANSPORTE) | Material | m³ | 0,8046000 | 82,50 | 66,37 | |
| Insumo | 00001379 | SINAPI | CIMENTO PORTLAND COMPOSTO CP II-32 | Material | KG | 273,0630000 | 0,54 | 147,45 | |
| Insumo | 00004721 | SINAPI | PEDRA BRITADA N. 1 (9,5 a 19 MM) POSTO PEDREIRA/FORNECEDOR, SEM FRETE | Material | m³ | 0,5792000 | 89,53 | 51,85 | |
| | | | | MO sem LS => | 49,58 | LS => | 0,00 | MO com LS => | 49,58 |
| | | | | Valor do BDI => | 76,05 | | | Valor com BDI => | 408,43 |

| | Código | Banco | Descrição | Tipo | Und | Quant. | Valor Unit | Total |
|--|--------|-------|-----------|------|-----|--------|------------|-------|
|--|--------|-------|-----------|------|-----|--------|------------|-------|



ESTADO DO RIO GRANDE DO NORTE
 PREFEITURA MUNICIPAL DE JARDIM DE ANGICOS
 CNPJ: 08.111.338/0001-22
 Rua Pe. Saturnino de Jesus Bezerra, 68, CEP 59544-000
 Jardim de Angicos/RN

| | | | | | | | | | |
|---------------------|----------|--------|--|--------------------------------------|-------|-------------|--------|------------------|--------|
| Composição | 94970 | SINAPI | CONCRETO FCK = 20MPA, TRAÇO 1:2,7:3 (EM MASSA SECA DE CIMENTO/ AREIA MÉDIA/ BRITA 1) - PREPARO MECÂNICO COM BETONEIRA 600 L. AF_05/2021 | FUES - FUNDAÇÕES E ESTRUTURAS | m³ | 1,0000000 | 351,56 | 351,56 | |
| Composição Auxiliar | 89225 | SINAPI | BETONEIRA CAPACIDADE NOMINAL DE 600 L, CAPACIDADE DE MISTURA 360 L, MOTOR ELÉTRICO TRIFÁSICO POTÊNCIA DE 4 CV, SEM CARREGADOR - CHP DIURNO. AF_11/2014 | CHOR - CUSTOS HORÁRIOS DE MÁQUINAS E | CHP | 0,6572000 | 3,98 | 2,61 | |
| Composição Auxiliar | 89226 | SINAPI | BETONEIRA CAPACIDADE NOMINAL DE 600 L, CAPACIDADE DE MISTURA 360 L, MOTOR ELÉTRICO TRIFÁSICO POTÊNCIA DE 4 CV, SEM CARREGADOR - CHI DIURNO. AF_11/2014 | CHOR - CUSTOS HORÁRIOS DE MÁQUINAS E | CHI | 0,6197000 | 1,21 | 0,74 | |
| Composição Auxiliar | 88316 | SINAPI | SERVENTE COM ENCARGOS COMPLEMENTARES | SEDI - SERVIÇOS DIVERSOS | H | 2,0267000 | 15,30 | 31,00 | |
| Composição Auxiliar | 88377 | SINAPI | OPERADOR DE BETONEIRA ESTACIONÁRIA/MISTURADOR COM ENCARGOS COMPLEMENTARES | SEDI - SERVIÇOS DIVERSOS | H | 1,2768000 | 20,31 | 25,93 | |
| Insumo | 00000370 | SINAPI | AREIA MEDIA - POSTO JAZIDA/FORNECEDOR (RETIRADO NA JAZIDA, SEM TRANSPORTE) | Material | m³ | 0,7609000 | 82,50 | 62,77 | |
| Insumo | 00001379 | SINAPI | CIMENTO PORTLAND COMPOSTO CP II-32 | Material | KG | 325,1589000 | 0,54 | 175,58 | |
| Insumo | 00004721 | SINAPI | PEDRA BRITADA N. 1 (9,5 a 19 MM) POSTO PEDREIRA/FORNECEDOR, SEM FRETE | Material | m³ | 0,5912000 | 89,53 | 52,93 | |
| | | | | MO sem LS => | 43,12 | LS => | 0,00 | MO com LS => | 43,12 |
| | | | | Valor do BDI => | 80,44 | | | Valor com BDI => | 432,00 |

| | Código | Banco | Descrição | Tipo | Und | Quant. | Valor Unit | Total | |
|---------------------|----------|--------|--|--------------------------------------|-------|-------------|------------|------------------|--------|
| Composição | 94971 | SINAPI | CONCRETO FCK = 25MPA, TRAÇO 1:2,3:2,7 (EM MASSA SECA DE CIMENTO/ AREIA MÉDIA/ BRITA 1) - PREPARO MECÂNICO COM BETONEIRA 600 L. AF_05/2021 | FUES - FUNDAÇÕES E ESTRUTURAS | m³ | 1,0000000 | 369,48 | 369,48 | |
| Composição Auxiliar | 89225 | SINAPI | BETONEIRA CAPACIDADE NOMINAL DE 600 L, CAPACIDADE DE MISTURA 360 L, MOTOR ELÉTRICO TRIFÁSICO POTÊNCIA DE 4 CV, SEM CARREGADOR - CHP DIURNO. AF_11/2014 | CHOR - CUSTOS HORÁRIOS DE MÁQUINAS E | CHP | 0,6434000 | 3,98 | 2,56 | |
| Composição Auxiliar | 89226 | SINAPI | BETONEIRA CAPACIDADE NOMINAL DE 600 L, CAPACIDADE DE MISTURA 360 L, MOTOR ELÉTRICO TRIFÁSICO POTÊNCIA DE 4 CV, SEM CARREGADOR - CHI DIURNO. AF_11/2014 | CHOR - CUSTOS HORÁRIOS DE MÁQUINAS E | CHI | 0,6067000 | 1,21 | 0,73 | |
| Composição Auxiliar | 88316 | SINAPI | SERVENTE COM ENCARGOS COMPLEMENTARES | SEDI - SERVIÇOS DIVERSOS | H | 1,9792000 | 15,30 | 30,28 | |
| Composição Auxiliar | 88377 | SINAPI | OPERADOR DE BETONEIRA ESTACIONÁRIA/MISTURADOR COM ENCARGOS COMPLEMENTARES | SEDI - SERVIÇOS DIVERSOS | H | 1,2501000 | 20,31 | 25,38 | |
| Insumo | 00000370 | SINAPI | AREIA MEDIA - POSTO JAZIDA/FORNECEDOR (RETIRADO NA JAZIDA, SEM TRANSPORTE) | Material | m³ | 0,7275000 | 82,50 | 60,01 | |
| Insumo | 00001379 | SINAPI | CIMENTO PORTLAND COMPOSTO CP II-32 | Material | KG | 364,9433000 | 0,54 | 197,06 | |
| Insumo | 00004721 | SINAPI | PEDRA BRITADA N. 1 (9,5 a 19 MM) POSTO PEDREIRA/FORNECEDOR, SEM FRETE | Material | m³ | 0,5972000 | 89,53 | 53,46 | |
| | | | | MO sem LS => | 42,17 | LS => | 0,00 | MO com LS => | 42,17 |
| | | | | Valor do BDI => | 84,54 | | | Valor com BDI => | 454,02 |

| | Código | Banco | Descrição | Tipo | Und | Quant. | Valor Unit | Total | |
|---------------------|----------|--------|--|--------------------------------------|-------|-------------|------------|------------------|--------|
| Composição | 94972 | SINAPI | CONCRETO FCK = 30MPA, TRAÇO 1:2,1:2,5 (EM MASSA SECA DE CIMENTO/ AREIA MÉDIA/ BRITA 1) - PREPARO MECÂNICO COM BETONEIRA 600 L. AF_05/2021 | FUES - FUNDAÇÕES E ESTRUTURAS | m³ | 1,0000000 | 381,48 | 381,48 | |
| Composição Auxiliar | 89225 | SINAPI | BETONEIRA CAPACIDADE NOMINAL DE 600 L, CAPACIDADE DE MISTURA 360 L, MOTOR ELÉTRICO TRIFÁSICO POTÊNCIA DE 4 CV, SEM CARREGADOR - CHP DIURNO. AF_11/2014 | CHOR - CUSTOS HORÁRIOS DE MÁQUINAS E | CHP | 0,6382000 | 3,98 | 2,54 | |
| Composição Auxiliar | 89226 | SINAPI | BETONEIRA CAPACIDADE NOMINAL DE 600 L, CAPACIDADE DE MISTURA 360 L, MOTOR ELÉTRICO TRIFÁSICO POTÊNCIA DE 4 CV, SEM CARREGADOR - CHI DIURNO. AF_11/2014 | CHOR - CUSTOS HORÁRIOS DE MÁQUINAS E | CHI | 0,6018000 | 1,21 | 0,72 | |
| Composição Auxiliar | 88316 | SINAPI | SERVENTE COM ENCARGOS COMPLEMENTARES | SEDI - SERVIÇOS DIVERSOS | H | 1,9633000 | 15,30 | 30,03 | |
| Composição Auxiliar | 88377 | SINAPI | OPERADOR DE BETONEIRA ESTACIONÁRIA/MISTURADOR COM ENCARGOS COMPLEMENTARES | SEDI - SERVIÇOS DIVERSOS | H | 1,2400000 | 20,31 | 25,18 | |
| Insumo | 00000370 | SINAPI | AREIA MEDIA - POSTO JAZIDA/FORNECEDOR (RETIRADO NA JAZIDA, SEM TRANSPORTE) | Material | m³ | 0,7119000 | 82,50 | 58,73 | |
| Insumo | 00001379 | SINAPI | CIMENTO PORTLAND COMPOSTO CP II-32 | Material | KG | 391,1663000 | 0,54 | 211,22 | |
| Insumo | 00004721 | SINAPI | PEDRA BRITADA N. 1 (9,5 a 19 MM) POSTO PEDREIRA/FORNECEDOR, SEM FRETE | Material | m³ | 0,5927000 | 89,53 | 53,06 | |
| | | | | MO sem LS => | 41,83 | LS => | 0,00 | MO com LS => | 41,83 |
| | | | | Valor do BDI => | 87,28 | | | Valor com BDI => | 468,76 |

| | Código | Banco | Descrição | Tipo | Und | Quant. | Valor Unit | Total | |
|---------------------|----------|--------|---|-------------------------------|-------|-------------|------------|------------------|--------|
| Composição | 94974 | SINAPI | CONCRETO MAGRO PARA LASTRO, TRAÇO 1:4,5:4,5 (EM MASSA SECA DE CIMENTO/ AREIA MÉDIA/ BRITA 1) - PREPARO MANUAL. AF_05/2021 | FUES - FUNDAÇÕES E ESTRUTURAS | m³ | 1,0000000 | 338,27 | 338,27 | |
| Composição Auxiliar | 88316 | SINAPI | SERVENTE COM ENCARGOS COMPLEMENTARES | SEDI - SERVIÇOS DIVERSOS | H | 6,2858000 | 15,30 | 96,17 | |
| Insumo | 00000370 | SINAPI | AREIA MEDIA - POSTO JAZIDA/FORNECEDOR (RETIRADO NA JAZIDA, SEM TRANSPORTE) | Material | m³ | 0,8538000 | 82,50 | 70,43 | |
| Insumo | 00001379 | SINAPI | CIMENTO PORTLAND COMPOSTO CP II-32 | Material | KG | 218,9300000 | 0,54 | 118,22 | |
| Insumo | 00004721 | SINAPI | PEDRA BRITADA N. 1 (9,5 a 19 MM) POSTO PEDREIRA/FORNECEDOR, SEM FRETE | Material | m³ | 0,5971000 | 89,53 | 53,45 | |
| | | | | MO sem LS => | 68,01 | LS => | 0,00 | MO com LS => | 68,01 |
| | | | | Valor do BDI => | 77,40 | | | Valor com BDI => | 415,67 |

| | Código | Banco | Descrição | Tipo | Und | Quant. | Valor Unit | Total |
|------------|--------|--------|---|-------------------------------|-----|-----------|------------|--------|
| Composição | 94962 | SINAPI | CONCRETO MAGRO PARA LASTRO, TRAÇO 1:4,5:4,5 (EM MASSA SECA DE CIMENTO/ AREIA MÉDIA/ BRITA 1) - PREPARO MECÂNICO COM BETONEIRA 400 L. AF_05/2021 | FUES - FUNDAÇÕES E ESTRUTURAS | m³ | 1,0000000 | 301,66 | 301,66 |



ESTADO DO RIO GRANDE DO NORTE
 PREFEITURA MUNICIPAL DE JARDIM DE ANGICOS
 CNPJ: 08.111.338/0001-22
 Rua Pe. Saturnino de Jesus Bezerra, 68, CEP 59544-000
 Jardim de Angicos/RN

| | | | | | | | | | |
|---------------------|----------|--------|--|--------------------------------------|-------|-------------|-------|------------------|--------|
| Composição Auxiliar | 88830 | SINAPI | BETONEIRA CAPACIDADE NOMINAL DE 400 L, CAPACIDADE DE MISTURA 280 L, MOTOR ELÉTRICO TRIFÁSICO POTÊNCIA DE 2 CV, SEM CARREGADOR - CHP DIURNO. AF_10/2014 | CHOR - CUSTOS HORÁRIOS DE MÁQUINAS E | CHP | 0,7623000 | 1,41 | 1,07 | |
| Composição Auxiliar | 88831 | SINAPI | BETONEIRA CAPACIDADE NOMINAL DE 400 L, CAPACIDADE DE MISTURA 280 L, MOTOR ELÉTRICO TRIFÁSICO POTÊNCIA DE 2 CV, SEM CARREGADOR - CHI DIURNO. AF_10/2014 | CHOR - CUSTOS HORÁRIOS DE MÁQUINAS E | CHI | 0,7188000 | 0,29 | 0,20 | |
| Composição Auxiliar | 88316 | SINAPI | SERVENTE COM ENCARGOS COMPLEMENTARES | SEDI - SERVIÇOS DIVERSOS | H | 2,3433000 | 15,30 | 35,85 | |
| Composição Auxiliar | 88377 | SINAPI | OPERADOR DE BETONEIRA ESTACIONÁRIA/MISTURADOR COM ENCARGOS COMPLEMENTARES | SEDI - SERVIÇOS DIVERSOS | H | 1,4811000 | 20,31 | 30,08 | |
| Insumo | 00000370 | SINAPI | AREIA MEDIA - POSTO JAZIDA/FORNECEDOR (RETIRADO NA JAZIDA, SEM TRANSPORTE) | Material | m³ | 0,8269000 | 82,50 | 68,21 | |
| Insumo | 00001379 | SINAPI | CIMENTO PORTLAND COMPOSTO CP II-32 | Material | KG | 212,0194000 | 0,54 | 114,49 | |
| Insumo | 00004721 | SINAPI | PEDRA BRITADA N. 1 (9,5 a 19 MM) POSTO PEDREIRA/FORNECEDOR, SEM FRETE | Material | m³ | 0,5782000 | 89,53 | 51,76 | |
| | | | | MO sem LS => | 49,95 | LS => | 0,00 | MO com LS => | 49,95 |
| | | | | Valor do BDI => | 69,02 | | | Valor com BDI => | 370,68 |

| | Código | Banco | Descrição | Tipo | Und | Quant. | Valor Unit | Total | |
|---------------------|----------|--------|--|--------------------------------------|-------|-------------|------------|------------------|--------|
| Composição | 94968 | SINAPI | CONCRETO MAGRO PARA LASTRO, TRAÇO 1:4,5:4,5 (EM MASSA SECA DE CIMENTO/ AREIA MÉDIA/ BRITA 1) - PREPARO MECÂNICO COM BETONEIRA 600 L. AF_05/2021 | FUES - FUNDAÇÕES E ESTRUTURAS | m³ | 1,0000000 | 298,80 | 298,80 | |
| Composição Auxiliar | 89225 | SINAPI | BETONEIRA CAPACIDADE NOMINAL DE 600 L, CAPACIDADE DE MISTURA 360 L, MOTOR ELÉTRICO TRIFÁSICO POTÊNCIA DE 4 CV, SEM CARREGADOR - CHP DIURNO. AF_11/2014 | CHOR - CUSTOS HORÁRIOS DE MÁQUINAS E | CHP | 0,6853000 | 3,98 | 2,72 | |
| Composição Auxiliar | 89226 | SINAPI | BETONEIRA CAPACIDADE NOMINAL DE 600 L, CAPACIDADE DE MISTURA 360 L, MOTOR ELÉTRICO TRIFÁSICO POTÊNCIA DE 4 CV, SEM CARREGADOR - CHI DIURNO. AF_11/2014 | CHOR - CUSTOS HORÁRIOS DE MÁQUINAS E | CHI | 0,6462000 | 1,21 | 0,78 | |
| Composição Auxiliar | 88316 | SINAPI | SERVENTE COM ENCARGOS COMPLEMENTARES | SEDI - SERVIÇOS DIVERSOS | H | 2,1058000 | 15,30 | 32,21 | |
| Composição Auxiliar | 88377 | SINAPI | OPERADOR DE BETONEIRA ESTACIONÁRIA/MISTURADOR COM ENCARGOS COMPLEMENTARES | SEDI - SERVIÇOS DIVERSOS | H | 1,3315000 | 20,31 | 27,04 | |
| Insumo | 00000370 | SINAPI | AREIA MEDIA - POSTO JAZIDA/FORNECEDOR (RETIRADO NA JAZIDA, SEM TRANSPORTE) | Material | m³ | 0,8325000 | 82,50 | 68,68 | |
| Insumo | 00001379 | SINAPI | CIMENTO PORTLAND COMPOSTO CP II-32 | Material | KG | 213,4531000 | 0,54 | 115,26 | |
| Insumo | 00004721 | SINAPI | PEDRA BRITADA N. 1 (9,5 a 19 MM) POSTO PEDREIRA/FORNECEDOR, SEM FRETE | Material | m³ | 0,5821000 | 89,53 | 52,11 | |
| | | | | MO sem LS => | 44,89 | LS => | 0,00 | MO com LS => | 44,89 |
| | | | | Valor do BDI => | 68,37 | | | Valor com BDI => | 367,17 |

| | Código | Banco | Descrição | Tipo | Und | Quant. | Valor Unit | Total | |
|---------------------|----------|--------|---|-------------------------------|------|-----------|------------|------------------|------|
| Composição | 92794 | SINAPI | CORTE E DOBRA DE AÇO CA-50, DIÂMETRO DE 10,0 MM, UTILIZADO EM ESTRUTURAS DIVERSAS, EXCETO LAJES. AF_12/2015 | FUES - FUNDAÇÕES E ESTRUTURAS | KG | 1,0000000 | 7,84 | 7,84 | |
| Composição Auxiliar | 88245 | SINAPI | ARMADOR COM ENCARGOS COMPLEMENTARES | SEDI - SERVIÇOS DIVERSOS | H | 0,0125000 | 18,60 | 0,23 | |
| Composição Auxiliar | 88238 | SINAPI | AJUDANTE DE ARMADOR COM ENCARGOS COMPLEMENTARES | SEDI - SERVIÇOS DIVERSOS | H | 0,0018000 | 14,06 | 0,02 | |
| Insumo | 00000034 | SINAPI | ACO CA-50, 10,0 MM, VERGALHAO | Material | KG | 1,1100000 | 6,84 | 7,59 | |
| | | | | MO sem LS => | 0,18 | LS => | 0,00 | MO com LS => | 0,18 |
| | | | | Valor do BDI => | 1,79 | | | Valor com BDI => | 9,63 |

| | Código | Banco | Descrição | Tipo | Und | Quant. | Valor Unit | Total | |
|---------------------|----------|--------|---|-------------------------------|------|-----------|------------|------------------|------|
| Composição | 92795 | SINAPI | CORTE E DOBRA DE AÇO CA-50, DIÂMETRO DE 12,5 MM, UTILIZADO EM ESTRUTURAS DIVERSAS, EXCETO LAJES. AF_12/2015 | FUES - FUNDAÇÕES E ESTRUTURAS | KG | 1,0000000 | 6,72 | 6,72 | |
| Composição Auxiliar | 88238 | SINAPI | AJUDANTE DE ARMADOR COM ENCARGOS COMPLEMENTARES | SEDI - SERVIÇOS DIVERSOS | H | 0,0010000 | 14,06 | 0,01 | |
| Composição Auxiliar | 88245 | SINAPI | ARMADOR COM ENCARGOS COMPLEMENTARES | SEDI - SERVIÇOS DIVERSOS | H | 0,0070000 | 18,60 | 0,13 | |
| Insumo | 00043055 | SINAPI | ACO CA-50, 12,5 MM OU 16,0 MM, VERGALHAO | Material | KG | 1,1100000 | 5,93 | 6,58 | |
| | | | | MO sem LS => | 0,09 | LS => | 0,00 | MO com LS => | 0,09 |
| | | | | Valor do BDI => | 1,54 | | | Valor com BDI => | 8,26 |

| | Código | Banco | Descrição | Tipo | Und | Quant. | Valor Unit | Total | |
|---------------------|----------|--------|---|-------------------------------|------|-----------|------------|------------------|------|
| Composição | 92796 | SINAPI | CORTE E DOBRA DE AÇO CA-50, DIÂMETRO DE 16,0 MM, UTILIZADO EM ESTRUTURAS DIVERSAS, EXCETO LAJES. AF_12/2015 | FUES - FUNDAÇÕES E ESTRUTURAS | KG | 1,0000000 | 6,64 | 6,64 | |
| Composição Auxiliar | 88245 | SINAPI | ARMADOR COM ENCARGOS COMPLEMENTARES | SEDI - SERVIÇOS DIVERSOS | H | 0,0037000 | 18,60 | 0,06 | |
| Insumo | 00043055 | SINAPI | ACO CA-50, 12,5 MM OU 16,0 MM, VERGALHAO | Material | KG | 1,1100000 | 5,93 | 6,58 | |
| | | | | MO sem LS => | 0,05 | LS => | 0,00 | MO com LS => | 0,05 |
| | | | | Valor do BDI => | 1,52 | | | Valor com BDI => | 8,16 |

| | Código | Banco | Descrição | Tipo | Und | Quant. | Valor Unit | Total |
|---------------------|--------|--------|--|-------------------------------|-----|-----------|------------|-------|
| Composição | 92792 | SINAPI | CORTE E DOBRA DE AÇO CA-50, DIÂMETRO DE 6,3 MM, UTILIZADO EM ESTRUTURAS DIVERSAS, EXCETO LAJES. AF_12/2015 | FUES - FUNDAÇÕES E ESTRUTURAS | KG | 1,0000000 | 8,58 | 8,58 |
| Composição Auxiliar | 88245 | SINAPI | ARMADOR COM ENCARGOS COMPLEMENTARES | SEDI - SERVIÇOS DIVERSOS | H | 0,0420000 | 18,60 | 0,78 |



ESTADO DO RIO GRANDE DO NORTE
 PREFEITURA MUNICIPAL DE JARDIM DE ANGICOS
 CNPJ: 08.111.338/0001-22
 Rua Pe. Saturnino de Jesus Bezerra, 68, CEP 59544-000
 Jardim de Angicos/RN

| | | | | | | | | | |
|---------------------|----------|--------|---|--------------------------|------|-----------|-------|------------------|-------|
| Composição Auxiliar | 88238 | SINAPI | AJUDANTE DE ARMADOR COM ENCARGOS COMPLEMENTARES | SEDI - SERVIÇOS DIVERSOS | H | 0,0059000 | 14,06 | 0,08 | |
| Insumo | 00000032 | SINAPI | ACO CA-50, 6,3 MM, VERGALHAO | Material | KG | 1,0700000 | 7,22 | 7,72 | |
| | | | | MO sem LS => | 0,63 | LS => | 0,00 | MO com LS => | 0,63 |
| | | | | Valor do BDI => | 1,96 | | | Valor com BDI => | 10,54 |

| | Código | Banco | Descrição | Tipo | Und | Quant. | Valor Unit | Total | |
|---------------------|----------|--------|---|-------------------------------|------|-----------|------------|------------------|-------|
| Composição | 92801 | SINAPI | CORTE E DOBRA DE AÇO CA-50, DIÂMETRO DE 6,3 MM, UTILIZADO EM LAJE. AF_12/2015 | FUES - FUNDAÇÕES E ESTRUTURAS | KG | 1,0000000 | 8,35 | 8,35 | |
| Composição Auxiliar | 88238 | SINAPI | AJUDANTE DE ARMADOR COM ENCARGOS COMPLEMENTARES | SEDI - SERVIÇOS DIVERSOS | H | 0,0044000 | 14,06 | 0,06 | |
| Composição Auxiliar | 88245 | SINAPI | ARMADOR COM ENCARGOS COMPLEMENTARES | SEDI - SERVIÇOS DIVERSOS | H | 0,0310000 | 18,60 | 0,57 | |
| Insumo | 00000032 | SINAPI | ACO CA-50, 6,3 MM, VERGALHAO | Material | KG | 1,0700000 | 7,22 | 7,72 | |
| | | | | MO sem LS => | 0,47 | LS => | 0,00 | MO com LS => | 0,47 |
| | | | | Valor do BDI => | 1,91 | | | Valor com BDI => | 10,26 |

| | Código | Banco | Descrição | Tipo | Und | Quant. | Valor Unit | Total | |
|---------------------|----------|--------|---|-------------------------------|------|-----------|------------|------------------|-------|
| Composição | 92793 | SINAPI | CORTE E DOBRA DE AÇO CA-50, DIÂMETRO DE 8,0 MM, UTILIZADO EM LAJE. AF_12/2015 | FUES - FUNDAÇÕES E ESTRUTURAS | KG | 1,0000000 | 8,50 | 8,50 | |
| Composição Auxiliar | 88238 | SINAPI | AJUDANTE DE ARMADOR COM ENCARGOS COMPLEMENTARES | SEDI - SERVIÇOS DIVERSOS | H | 0,0032000 | 14,06 | 0,04 | |
| Composição Auxiliar | 88245 | SINAPI | ARMADOR COM ENCARGOS COMPLEMENTARES | SEDI - SERVIÇOS DIVERSOS | H | 0,0224000 | 18,60 | 0,41 | |
| Insumo | 00000033 | SINAPI | ACO CA-50, 8,0 MM, VERGALHAO | Material | KG | 1,1100000 | 7,26 | 8,05 | |
| | | | | MO sem LS => | 0,34 | LS => | 0,00 | MO com LS => | 0,34 |
| | | | | Valor do BDI => | 1,94 | | | Valor com BDI => | 10,44 |

| | Código | Banco | Descrição | Tipo | Und | Quant. | Valor Unit | Total | |
|---------------------|----------|--------|---|-------------------------------|------|-----------|------------|------------------|-------|
| Composição | 92802 | SINAPI | CORTE E DOBRA DE AÇO CA-50, DIÂMETRO DE 8,0 MM, UTILIZADO EM LAJE. AF_12/2015 | FUES - FUNDAÇÕES E ESTRUTURAS | KG | 1,0000000 | 8,38 | 8,38 | |
| Composição Auxiliar | 88245 | SINAPI | ARMADOR COM ENCARGOS COMPLEMENTARES | SEDI - SERVIÇOS DIVERSOS | H | 0,0162000 | 18,60 | 0,30 | |
| Composição Auxiliar | 88238 | SINAPI | AJUDANTE DE ARMADOR COM ENCARGOS COMPLEMENTARES | SEDI - SERVIÇOS DIVERSOS | H | 0,0023000 | 14,06 | 0,03 | |
| Insumo | 00000033 | SINAPI | ACO CA-50, 8,0 MM, VERGALHAO | Material | KG | 1,1100000 | 7,26 | 8,05 | |
| | | | | MO sem LS => | 0,24 | LS => | 0,00 | MO com LS => | 0,24 |
| | | | | Valor do BDI => | 1,92 | | | Valor com BDI => | 10,30 |

| | Código | Banco | Descrição | Tipo | Und | Quant. | Valor Unit | Total | |
|---------------------|----------|--------|---|-------------------------------|------|-----------|------------|------------------|-------|
| Composição | 92799 | SINAPI | CORTE E DOBRA DE AÇO CA-60, DIÂMETRO DE 4,2 MM, UTILIZADO EM LAJE. AF_12/2015 | FUES - FUNDAÇÕES E ESTRUTURAS | KG | 1,0000000 | 8,84 | 8,84 | |
| Composição Auxiliar | 88245 | SINAPI | ARMADOR COM ENCARGOS COMPLEMENTARES | SEDI - SERVIÇOS DIVERSOS | H | 0,0933000 | 18,60 | 1,73 | |
| Composição Auxiliar | 88238 | SINAPI | AJUDANTE DE ARMADOR COM ENCARGOS COMPLEMENTARES | SEDI - SERVIÇOS DIVERSOS | H | 0,0131000 | 14,06 | 0,18 | |
| Insumo | 00043059 | SINAPI | ACO CA-60, 4,2 MM, OU 5,0 MM, OU 6,0 MM, OU 7,0 MM, VERGALHAO | Material | KG | 1,0700000 | 6,48 | 6,93 | |
| | | | | MO sem LS => | 1,42 | LS => | 0,00 | MO com LS => | 1,42 |
| | | | | Valor do BDI => | 2,02 | | | Valor com BDI => | 10,86 |

| | Código | Banco | Descrição | Tipo | Und | Quant. | Valor Unit | Total | |
|---------------------|----------|--------|---|-------------------------------|------|-----------|------------|------------------|-------|
| Composição | 92791 | SINAPI | CORTE E DOBRA DE AÇO CA-60, DIÂMETRO DE 5,0 MM, UTILIZADO EM LAJE. AF_12/2015 | FUES - FUNDAÇÕES E ESTRUTURAS | KG | 1,0000000 | 8,51 | 8,51 | |
| Composição Auxiliar | 88238 | SINAPI | AJUDANTE DE ARMADOR COM ENCARGOS COMPLEMENTARES | SEDI - SERVIÇOS DIVERSOS | H | 0,0108000 | 14,06 | 0,15 | |
| Composição Auxiliar | 88245 | SINAPI | ARMADOR COM ENCARGOS COMPLEMENTARES | SEDI - SERVIÇOS DIVERSOS | H | 0,0769000 | 18,60 | 1,43 | |
| Insumo | 00043059 | SINAPI | ACO CA-60, 4,2 MM, OU 5,0 MM, OU 6,0 MM, OU 7,0 MM, VERGALHAO | Material | KG | 1,0700000 | 6,48 | 6,93 | |
| | | | | MO sem LS => | 1,17 | LS => | 0,00 | MO com LS => | 1,17 |
| | | | | Valor do BDI => | 1,95 | | | Valor com BDI => | 10,46 |

| | Código | Banco | Descrição | Tipo | Und | Quant. | Valor Unit | Total | |
|---------------------|----------|--------|---|-------------------------------|------|-----------|------------|------------------|------|
| Composição | 92800 | SINAPI | CORTE E DOBRA DE AÇO CA-60, DIÂMETRO DE 5,0 MM, UTILIZADO EM LAJE. AF_12/2015 | FUES - FUNDAÇÕES E ESTRUTURAS | KG | 1,0000000 | 8,12 | 8,12 | |
| Composição Auxiliar | 88238 | SINAPI | AJUDANTE DE ARMADOR COM ENCARGOS COMPLEMENTARES | SEDI - SERVIÇOS DIVERSOS | H | 0,0082000 | 14,06 | 0,11 | |
| Composição Auxiliar | 88245 | SINAPI | ARMADOR COM ENCARGOS COMPLEMENTARES | SEDI - SERVIÇOS DIVERSOS | H | 0,0581000 | 18,60 | 1,08 | |
| Insumo | 00043059 | SINAPI | ACO CA-60, 4,2 MM, OU 5,0 MM, OU 6,0 MM, OU 7,0 MM, VERGALHAO | Material | KG | 1,0700000 | 6,48 | 6,93 | |
| | | | | MO sem LS => | 0,88 | LS => | 0,00 | MO com LS => | 0,88 |
| | | | | Valor do BDI => | 1,86 | | | Valor com BDI => | 9,98 |

| | Código | Banco | Descrição | Tipo | Und | Quant. | Valor Unit | Total |
|--|--------|-------|-----------|------|-----|--------|------------|-------|
|--|--------|-------|-----------|------|-----|--------|------------|-------|



ESTADO DO RIO GRANDE DO NORTE
 PREFEITURA MUNICIPAL DE JARDIM DE ANGICOS
 CNPJ: 08.111.338/0001-22
 Rua Pe. Saturnino de Jesus Bezerra, 68, CEP 59544-000
 Jardim de Angicos/RN

| | | | | | | | | | |
|------------|----------|--------|---|--------------------------|------|-----------|------|------------------|------|
| Composição | 95308 | SINAPI | CURSO DE CAPACITAÇÃO PARA AJUDANTE DE ARMADOR (ENCARGOS COMPLEMENTARES) - HORISTA | SEDI - SERVIÇOS DIVERSOS | H | 1,0000000 | 0,07 | 0,07 | |
| Insumo | 00006114 | SINAPI | AJUDANTE DE ARMADOR | Mão de Obra | H | 0,0082000 | 9,40 | 0,07 | |
| | | | | MO sem LS => | 0,07 | LS => | 0,00 | MO com LS => | 0,07 |
| | | | | Valor do BDI => | 0,02 | | | Valor com BDI => | 0,09 |

| | Código | Banco | Descrição | Tipo | Und | Quant. | Valor Unit | Total | |
|------------|----------|--------|---|--------------------------|------|-----------|------------|------------------|------|
| Composição | 95309 | SINAPI | CURSO DE CAPACITAÇÃO PARA AJUDANTE DE CARPINTEIRO (ENCARGOS COMPLEMENTARES) - HORISTA | SEDI - SERVIÇOS DIVERSOS | H | 1,0000000 | 0,11 | 0,11 | |
| Insumo | 00006117 | SINAPI | CARPINTEIRO AUXILIAR | Mão de Obra | H | 0,0105000 | 10,61 | 0,11 | |
| | | | | MO sem LS => | 0,11 | LS => | 0,00 | MO com LS => | 0,11 |
| | | | | Valor do BDI => | 0,03 | | | Valor com BDI => | 0,14 |

| | Código | Banco | Descrição | Tipo | Und | Quant. | Valor Unit | Total | |
|------------|----------|--------|--|--------------------------|------|-----------|------------|------------------|------|
| Composição | 95313 | SINAPI | CURSO DE CAPACITAÇÃO PARA AJUDANTE ESPECIALIZADO (ENCARGOS COMPLEMENTARES) - HORISTA | SEDI - SERVIÇOS DIVERSOS | H | 1,0000000 | 0,11 | 0,11 | |
| Insumo | 00000242 | SINAPI | AJUDANTE ESPECIALIZADO | Mão de Obra | H | 0,0082000 | 13,81 | 0,11 | |
| | | | | MO sem LS => | 0,11 | LS => | 0,00 | MO com LS => | 0,11 |
| | | | | Valor do BDI => | 0,03 | | | Valor com BDI => | 0,14 |

| | Código | Banco | Descrição | Tipo | Und | Quant. | Valor Unit | Total | |
|------------|----------|--------|---|--------------------------|------|-----------|------------|------------------|------|
| Composição | 95314 | SINAPI | CURSO DE CAPACITAÇÃO PARA ARMADOR (ENCARGOS COMPLEMENTARES) - HORISTA | SEDI - SERVIÇOS DIVERSOS | H | 1,0000000 | 0,11 | 0,11 | |
| Insumo | 00000378 | SINAPI | ARMADOR | Mão de Obra | H | 0,0082000 | 13,90 | 0,11 | |
| | | | | MO sem LS => | 0,11 | LS => | 0,00 | MO com LS => | 0,11 |
| | | | | Valor do BDI => | 0,03 | | | Valor com BDI => | 0,14 |

| | Código | Banco | Descrição | Tipo | Und | Quant. | Valor Unit | Total | |
|------------|----------|--------|---|--------------------------|------|-----------|------------|------------------|------|
| Composição | 95316 | SINAPI | CURSO DE CAPACITAÇÃO PARA AUXILIAR DE ELETRICISTA (ENCARGOS COMPLEMENTARES) - HORISTA | SEDI - SERVIÇOS DIVERSOS | H | 1,0000000 | 0,31 | 0,31 | |
| Insumo | 00000247 | SINAPI | AJUDANTE DE ELETRICISTA | Mão de Obra | H | 0,0266000 | 11,68 | 0,31 | |
| | | | | MO sem LS => | 0,31 | LS => | 0,00 | MO com LS => | 0,31 |
| | | | | Valor do BDI => | 0,07 | | | Valor com BDI => | 0,38 |

| | Código | Banco | Descrição | Tipo | Und | Quant. | Valor Unit | Total | |
|------------|----------|--------|--|--------------------------|------|-----------|------------|------------------|------|
| Composição | 95317 | SINAPI | CURSO DE CAPACITAÇÃO PARA AUXILIAR DE ENCANADOR OU BOMBEIRO HIDRÁULICO (ENCARGOS COMPLEMENTARES) - HORISTA | SEDI - SERVIÇOS DIVERSOS | H | 1,0000000 | 0,12 | 0,12 | |
| Insumo | 00000246 | SINAPI | AUXILIAR DE ENCANADOR OU BOMBEIRO HIDRAULICO | Mão de Obra | H | 0,0128000 | 9,76 | 0,12 | |
| | | | | MO sem LS => | 0,12 | LS => | 0,00 | MO com LS => | 0,12 |
| | | | | Valor do BDI => | 0,03 | | | Valor com BDI => | 0,15 |

| | Código | Banco | Descrição | Tipo | Und | Quant. | Valor Unit | Total | |
|------------|----------|--------|---|--------------------------|------|-----------|------------|------------------|------|
| Composição | 95324 | SINAPI | CURSO DE CAPACITAÇÃO PARA AZULEJISTA OU LADRILHISTA (ENCARGOS COMPLEMENTARES) - HORISTA | SEDI - SERVIÇOS DIVERSOS | H | 1,0000000 | 0,18 | 0,18 | |
| Insumo | 00004760 | SINAPI | AZULEJISTA OU LADRILHEIRO | Mão de Obra | H | 0,0105000 | 17,67 | 0,18 | |
| | | | | MO sem LS => | 0,18 | LS => | 0,00 | MO com LS => | 0,18 |
| | | | | Valor do BDI => | 0,04 | | | Valor com BDI => | 0,22 |

| | Código | Banco | Descrição | Tipo | Und | Quant. | Valor Unit | Total | |
|------------|----------|--------|--|--------------------------|------|-----------|------------|------------------|------|
| Composição | 95329 | SINAPI | CURSO DE CAPACITAÇÃO PARA CARPINTEIRO DE ESQUADRIA (ENCARGOS COMPLEMENTARES) - HORISTA | SEDI - SERVIÇOS DIVERSOS | H | 1,0000000 | 0,13 | 0,13 | |
| Insumo | 00001214 | SINAPI | CARPINTEIRO DE ESQUADRIAS | Mão de Obra | H | 0,0105000 | 12,66 | 0,13 | |
| | | | | MO sem LS => | 0,13 | LS => | 0,00 | MO com LS => | 0,13 |
| | | | | Valor do BDI => | 0,03 | | | Valor com BDI => | 0,16 |

| | Código | Banco | Descrição | Tipo | Und | Quant. | Valor Unit | Total | |
|------------|----------|--------|---|--------------------------|------|-----------|------------|------------------|------|
| Composição | 95330 | SINAPI | CURSO DE CAPACITAÇÃO PARA CARPINTEIRO DE FÓRMAS (ENCARGOS COMPLEMENTARES) - HORISTA | SEDI - SERVIÇOS DIVERSOS | H | 1,0000000 | 0,11 | 0,11 | |
| Insumo | 00001213 | SINAPI | CARPINTEIRO DE FORMAS | Mão de Obra | H | 0,0082000 | 13,49 | 0,11 | |
| | | | | MO sem LS => | 0,11 | LS => | 0,00 | MO com LS => | 0,11 |
| | | | | Valor do BDI => | 0,03 | | | Valor com BDI => | 0,14 |

| | Código | Banco | Descrição | Tipo | Und | Quant. | Valor Unit | Total | |
|------------|----------|--------|---|--------------------------|------|-----------|------------|------------------|------|
| Composição | 95332 | SINAPI | CURSO DE CAPACITAÇÃO PARA ELETRICISTA (ENCARGOS COMPLEMENTARES) - HORISTA | SEDI - SERVIÇOS DIVERSOS | H | 1,0000000 | 0,44 | 0,44 | |
| Insumo | 00002436 | SINAPI | ELETRICISTA | Mão de Obra | H | 0,0266000 | 16,63 | 0,44 | |
| | | | | MO sem LS => | 0,44 | LS => | 0,00 | MO com LS => | 0,44 |
| | | | | Valor do BDI => | 0,10 | | | Valor com BDI => | 0,54 |



ESTADO DO RIO GRANDE DO NORTE
PREFEITURA MUNICIPAL DE JARDIM DE ANGICOS
CNPJ: 08.111.338/0001-22
Rua Pe. Saturnino de Jesus Bezerra, 68, CEP 59544-000
Jardim de Angicos/RN

| | Código | Banco | Descrição | Tipo | Und | Quant. | Valor Unit | Total | |
|------------|----------|--------|--|--------------------------|------|-----------|------------|------------------|------|
| Composição | 95335 | SINAPI | CURSO DE CAPACITAÇÃO PARA ENCANADOR OU BOMBEIRO HIDRÁULICO (ENCARGOS COMPLEMENTARES) - HORISTA | SEDI - SERVIÇOS DIVERSOS | H | 1,0000000 | 0,17 | 0,17 | |
| Insumo | 00002696 | SINAPI | ENCANADOR OU BOMBEIRO HIDRAULICO | Mão de Obra | H | 0,0128000 | 13,79 | 0,17 | |
| | | | | MO sem LS => | 0,17 | LS => | 0,00 | MO com LS => | 0,17 |
| | | | | Valor do BDI => | 0,04 | | | Valor com BDI => | 0,21 |

| | Código | Banco | Descrição | Tipo | Und | Quant. | Valor Unit | Total | |
|------------|----------|--------|--|--------------------------|--------|-----------|------------|------------------|--------|
| Composição | 95415 | SINAPI | CURSO DE CAPACITAÇÃO PARA ENGENHEIRO CIVIL DE OBRA JÚNIOR (ENCARGOS COMPLEMENTARES) - MENSALISTA | SEDI - SERVIÇOS DIVERSOS | MES | 1,0000000 | 128,84 | 128,84 | |
| Insumo | 00040811 | SINAPI | ENGENHEIRO CIVIL DE OBRA JÚNIOR (MENSALISTA) | Mão de Obra | MES | 0,0081000 | 15.906,22 | 128,84 | |
| | | | | MO sem LS => | 128,84 | LS => | 0,00 | MO com LS => | 128,84 |
| | | | | Valor do BDI => | 29,48 | | | Valor com BDI => | 158,32 |

| | Código | Banco | Descrição | Tipo | Und | Quant. | Valor Unit | Total | |
|------------|----------|--------|--|--------------------------|------|-----------|------------|------------------|------|
| Composição | 95337 | SINAPI | CURSO DE CAPACITAÇÃO PARA GESSEIRO (ENCARGOS COMPLEMENTARES) - HORISTA | SEDI - SERVIÇOS DIVERSOS | H | 1,0000000 | 0,11 | 0,11 | |
| Insumo | 00012872 | SINAPI | GESSEIRO | Mão de Obra | H | 0,0082000 | 13,49 | 0,11 | |
| | | | | MO sem LS => | 0,11 | LS => | 0,00 | MO com LS => | 0,11 |
| | | | | Valor do BDI => | 0,03 | | | Valor com BDI => | 0,14 |

| | Código | Banco | Descrição | Tipo | Und | Quant. | Valor Unit | Total | |
|------------|----------|--------|---|--------------------------|------|-----------|------------|------------------|------|
| Composição | 95338 | SINAPI | CURSO DE CAPACITAÇÃO PARA IMPERMEABILIZADOR (ENCARGOS COMPLEMENTARES) - HORISTA | SEDI - SERVIÇOS DIVERSOS | H | 1,0000000 | 0,22 | 0,22 | |
| Insumo | 00012873 | SINAPI | IMPERMEABILIZADOR | Mão de Obra | H | 0,0151000 | 14,79 | 0,22 | |
| | | | | MO sem LS => | 0,22 | LS => | 0,00 | MO com LS => | 0,22 |
| | | | | Valor do BDI => | 0,05 | | | Valor com BDI => | 0,27 |

| | Código | Banco | Descrição | Tipo | Und | Quant. | Valor Unit | Total | |
|------------|----------|--------|---|--------------------------|------|-----------|------------|------------------|------|
| Composição | 95389 | SINAPI | CURSO DE CAPACITAÇÃO PARA OPERADOR DE BETONEIRA ESTACIONÁRIA/MISTURADOR (ENCARGOS COMPLEMENTARES) - HORISTA | SEDI - SERVIÇOS DIVERSOS | H | 1,0000000 | 0,09 | 0,09 | |
| Insumo | 00037666 | SINAPI | OPERADOR DE BETONEIRA ESTACIONARIA / MISTURADOR | Mão de Obra | H | 0,0059000 | 16,52 | 0,09 | |
| | | | | MO sem LS => | 0,09 | LS => | 0,00 | MO com LS => | 0,09 |
| | | | | Valor do BDI => | 0,02 | | | Valor com BDI => | 0,11 |

| | Código | Banco | Descrição | Tipo | Und | Quant. | Valor Unit | Total | |
|------------|----------|--------|---|--------------------------|------|-----------|------------|------------------|------|
| Composição | 95357 | SINAPI | CURSO DE CAPACITAÇÃO PARA OPERADOR DE ESCAVADEIRA (ENCARGOS COMPLEMENTARES) - HORISTA | SEDI - SERVIÇOS DIVERSOS | H | 1,0000000 | 0,18 | 0,18 | |
| Insumo | 00004234 | SINAPI | OPERADOR DE ESCAVADEIRA | Mão de Obra | H | 0,0082000 | 23,11 | 0,18 | |
| | | | | MO sem LS => | 0,18 | LS => | 0,00 | MO com LS => | 0,18 |
| | | | | Valor do BDI => | 0,04 | | | Valor com BDI => | 0,22 |

| | Código | Banco | Descrição | Tipo | Und | Quant. | Valor Unit | Total | |
|------------|----------|--------|---|--------------------------|------|-----------|------------|------------------|------|
| Composição | 95358 | SINAPI | CURSO DE CAPACITAÇÃO PARA OPERADOR DE GUINCHO (ENCARGOS COMPLEMENTARES) - HORISTA | SEDI - SERVIÇOS DIVERSOS | H | 1,0000000 | 0,17 | 0,17 | |
| Insumo | 00004253 | SINAPI | OPERADOR DE GUINCHO OU GUINCHEIRO | Mão de Obra | H | 0,0117000 | 15,26 | 0,17 | |
| | | | | MO sem LS => | 0,17 | LS => | 0,00 | MO com LS => | 0,17 |
| | | | | Valor do BDI => | 0,04 | | | Valor com BDI => | 0,21 |

| | Código | Banco | Descrição | Tipo | Und | Quant. | Valor Unit | Total | |
|------------|----------|--------|---|--------------------------|------|-----------|------------|------------------|------|
| Composição | 95360 | SINAPI | CURSO DE CAPACITAÇÃO PARA OPERADOR DE MÁQUINAS E EQUIPAMENTOS (ENCARGOS COMPLEMENTARES) - HORISTA | SEDI - SERVIÇOS DIVERSOS | H | 1,0000000 | 0,16 | 0,16 | |
| Insumo | 00004230 | SINAPI | OPERADOR DE MAQUINAS E TRATORES DIVERSOS (TERRAPLANAGEM) | Mão de Obra | H | 0,0082000 | 19,61 | 0,16 | |
| | | | | MO sem LS => | 0,16 | LS => | 0,00 | MO com LS => | 0,16 |
| | | | | Valor do BDI => | 0,04 | | | Valor com BDI => | 0,20 |

| | Código | Banco | Descrição | Tipo | Und | Quant. | Valor Unit | Total | |
|------------|----------|--------|--|--------------------------|------|-----------|------------|------------------|------|
| Composição | 95371 | SINAPI | CURSO DE CAPACITAÇÃO PARA PEDREIRO (ENCARGOS COMPLEMENTARES) - HORISTA | SEDI - SERVIÇOS DIVERSOS | H | 1,0000000 | 0,20 | 0,20 | |
| Insumo | 00004750 | SINAPI | PEDREIRO | Mão de Obra | H | 0,0151000 | 13,49 | 0,20 | |
| | | | | MO sem LS => | 0,20 | LS => | 0,00 | MO com LS => | 0,20 |
| | | | | Valor do BDI => | 0,05 | | | Valor com BDI => | 0,25 |

| | Código | Banco | Descrição | Tipo | Und | Quant. | Valor Unit | Total |
|------------|----------|--------|--|--------------------------|-----|-----------|------------|-------|
| Composição | 95372 | SINAPI | CURSO DE CAPACITAÇÃO PARA PINTOR (ENCARGOS COMPLEMENTARES) - HORISTA | SEDI - SERVIÇOS DIVERSOS | H | 1,0000000 | 0,14 | 0,14 |
| Insumo | 00004783 | SINAPI | PINTOR | Mão de Obra | H | 0,0105000 | 14,26 | 0,14 |



MO sem LS => 0,14 LS => 0,00 MO com LS => 0,14
 Valor do BDI => 0,03 Valor com BDI => 0,17

| | Código | Banco | Descrição | Tipo | Und | Quant. | Valor Unit | Total |
|------------|----------|--------|--|--------------------------|-----|-----------|------------|-----------------------|
| Composição | 95378 | SINAPI | CURSO DE CAPACITAÇÃO PARA SERVENTE (ENCARGOS COMPLEMENTARES) - HORISTA | SEDI - SERVIÇOS DIVERSOS | H | 1,0000000 | 0,16 | 0,16 |
| Insumo | 00006111 | SINAPI | SERVENTE DE OBRAS | Mão de Obra | H | 0,0151000 | 10,66 | 0,16 |
| | | | | MO sem LS => | | 0,16 | 0,00 | MO com LS => 0,16 |
| | | | | Valor do BDI => | | 0,04 | | Valor com BDI => 0,20 |

| | Código | Banco | Descrição | Tipo | Und | Quant. | Valor Unit | Total |
|------------|----------|--------|--|--------------------------|-----|-----------|------------|-----------------------|
| Composição | 95385 | SINAPI | CURSO DE CAPACITAÇÃO PARA TELHADISTA (ENCARGOS COMPLEMENTARES) - HORISTA | SEDI - SERVIÇOS DIVERSOS | H | 1,0000000 | 0,13 | 0,13 |
| Insumo | 00012869 | SINAPI | TELHADADOR | Mão de Obra | H | 0,0082000 | 16,09 | 0,13 |
| | | | | MO sem LS => | | 0,13 | 0,00 | MO com LS => 0,13 |
| | | | | Valor do BDI => | | 0,03 | | Valor com BDI => 0,16 |

| | Código | Banco | Descrição | Tipo | Und | Quant. | Valor Unit | Total |
|---------------------|----------|--------|--|--------------------------|-----|-----------|------------|------------------------|
| Composição | 88264 | SINAPI | ELETRICISTA COM ENCARGOS COMPLEMENTARES | SEDI - SERVIÇOS DIVERSOS | H | 1,0000000 | 21,66 | 21,66 |
| Composição Auxiliar | 95332 | SINAPI | CURSO DE CAPACITAÇÃO PARA ELETRICISTA (ENCARGOS COMPLEMENTARES) - HORISTA | SEDI - SERVIÇOS DIVERSOS | H | 1,0000000 | 0,44 | 0,44 |
| Insumo | 00037370 | SINAPI | ALIMENTAÇÃO - HORISTA (COLETADO CAIXA) | Outros | H | 1,0000000 | 1,67 | 1,67 |
| Insumo | 00002436 | SINAPI | ELETRICISTA | Mão de Obra | H | 1,0000000 | 16,63 | 16,63 |
| Insumo | 00043460 | SINAPI | FERRAMENTAS - FAMÍLIA ELETRICISTA - HORISTA (ENCARGOS COMPLEMENTARES - COLETADO CAIXA) | Equipamento | H | 1,0000000 | 0,62 | 0,62 |
| Insumo | 00043484 | SINAPI | EPI - FAMÍLIA ELETRICISTA - HORISTA (ENCARGOS COMPLEMENTARES - COLETADO CAIXA) | Equipamento | H | 1,0000000 | 0,91 | 0,91 |
| Insumo | 00037372 | SINAPI | EXAMES - HORISTA (COLETADO CAIXA) | Outros | H | 1,0000000 | 0,55 | 0,55 |
| Insumo | 00037373 | SINAPI | SEGURO - HORISTA (COLETADO CAIXA) | Taxas | H | 1,0000000 | 0,06 | 0,06 |
| Insumo | 00037371 | SINAPI | TRANSPORTE - HORISTA (COLETADO CAIXA) | Serviços | H | 1,0000000 | 0,78 | 0,78 |
| | | | | MO sem LS => | | 17,07 | 0,00 | MO com LS => 17,07 |
| | | | | Valor do BDI => | | 4,96 | | Valor com BDI => 26,62 |

| | Código | Banco | Descrição | Tipo | Und | Quant. | Valor Unit | Total |
|---------------------|----------|--------|--|---|-----|-----------|------------|-----------------------|
| Composição | 91842 | SINAPI | ELETRODUTO FLEXÍVEL CORRUGADO, PVC, DN 20 MM (1/2"), PARA CIRCUITOS TERMINAIS, INSTALADO EM LAJE - FORNECIMENTO E INSTALAÇÃO. AF_12/2015 | INEL - INSTALAÇÃO ELÉTRICA/ELETRIFICAÇÃO E ILUMINAÇÃO | M | 1,0000000 | 4,51 | 4,51 |
| Composição Auxiliar | 88247 | SINAPI | AUXILIAR DE ELETRICISTA COM ENCARGOS COMPLEMENTARES | SEDI - SERVIÇOS DIVERSOS | H | 0,0720000 | 16,58 | 1,19 |
| Composição Auxiliar | 88264 | SINAPI | ELETRICISTA COM ENCARGOS COMPLEMENTARES | SEDI - SERVIÇOS DIVERSOS | H | 0,0720000 | 21,66 | 1,55 |
| Insumo | 00043132 | SINAPI | ARAME RECOZIDO 16 BWG, D = 1,65 MM (0,016 KG/M) OU 18 BWG, D = 1,25 MM (0,01 KG/M) | Material | KG | 0,0016000 | 20,00 | 0,03 |
| Insumo | 00002689 | SINAPI | ELETRODUTO PVC FLEXÍVEL CORRUGADO, COR AMARELA, DE 20 MM | Material | M | 1,1000000 | 1,59 | 1,74 |
| | | | | MO sem LS => | | 2,08 | 0,00 | MO com LS => 2,08 |
| | | | | Valor do BDI => | | 1,03 | | Valor com BDI => 5,54 |

| | Código | Banco | Descrição | Tipo | Und | Quant. | Valor Unit | Total |
|---------------------|----------|--------|--|---|-----|-----------|------------|-----------------------|
| Composição | 91852 | SINAPI | ELETRODUTO FLEXÍVEL CORRUGADO, PVC, DN 20 MM (1/2"), PARA CIRCUITOS TERMINAIS, INSTALADO EM PAREDE - FORNECIMENTO E INSTALAÇÃO. AF_12/2015 | INEL - INSTALAÇÃO ELÉTRICA/ELETRIFICAÇÃO E ILUMINAÇÃO | M | 1,0000000 | 6,53 | 6,53 |
| Composição Auxiliar | 88247 | SINAPI | AUXILIAR DE ELETRICISTA COM ENCARGOS COMPLEMENTARES | SEDI - SERVIÇOS DIVERSOS | H | 0,1290000 | 16,58 | 2,13 |
| Composição Auxiliar | 88264 | SINAPI | ELETRICISTA COM ENCARGOS COMPLEMENTARES | SEDI - SERVIÇOS DIVERSOS | H | 0,1290000 | 21,66 | 2,79 |
| Insumo | 00002689 | SINAPI | ELETRODUTO PVC FLEXÍVEL CORRUGADO, COR AMARELA, DE 20 MM | Material | M | 1,0170000 | 1,59 | 1,61 |
| | | | | MO sem LS => | | 3,74 | 0,00 | MO com LS => 3,74 |
| | | | | Valor do BDI => | | 1,49 | | Valor com BDI => 8,02 |

| | Código | Banco | Descrição | Tipo | Und | Quant. | Valor Unit | Total |
|---------------------|--------|--------|--|---|-----|-----------|------------|--------------------|
| Composição | 87531 | SINAPI | EMBOÇO, PARA RECEBIMENTO DE CERÂMICA, EM ARGAMASSA TRAÇO 1:2:8, PREPARO MECÂNICO COM BETONEIRA 400L, APLICADO MANUALMENTE EM FACES INTERNAS DE PAREDES, PARA AMBIENTE COM ÁREA ENTRE 5M2 E 10M2, ESPESSURA DE 20MM, COM EXECUÇÃO DE TALISCAS. AF_06/2014 | REVE - REVESTIMENTO E TRATAMENTO DE SUPERFÍCIES | m² | 1,0000000 | 23,92 | 23,92 |
| Composição Auxiliar | 87292 | SINAPI | ARGAMASSA TRAÇO 1:2:8 (EM VOLUME DE CIMENTO, CAL E AREIA MÉDIA ÚMIDA) PARA EMBOÇO/MASSA ÚNICA/ASSENTAMENTO DE ALVENARIA DE VEDAÇÃO, PREPARO MECÂNICO COM BETONEIRA 400 L. AF_08/2019 | SEDI - SERVIÇOS DIVERSOS | m³ | 0,0376000 | 363,22 | 13,65 |
| Composição Auxiliar | 88316 | SINAPI | SERVENTE COM ENCARGOS COMPLEMENTARES | SEDI - SERVIÇOS DIVERSOS | H | 0,1580000 | 15,30 | 2,41 |
| Composição Auxiliar | 88309 | SINAPI | PEDREIRO COM ENCARGOS COMPLEMENTARES | SEDI - SERVIÇOS DIVERSOS | H | 0,4300000 | 18,28 | 7,86 |
| | | | | MO sem LS => | | 10,39 | 0,00 | MO com LS => 10,39 |



ESTADO DO RIO GRANDE DO NORTE
PREFEITURA MUNICIPAL DE JARDIM DE ANGICOS
CNPJ: 08.111.338/0001-22
Rua Pe. Saturnino de Jesus Bezerra, 68, CEP 59544-000
Jardim de Angicos/RN

Valor do BDI => 5,47 Valor com BDI => 29,39

| | Código | Banco | Descrição | Tipo | Und | Quant. | Valor Unit | Total | |
|---------------------|--------|--------|---|---|-------|-----------|------------|------------------|-------|
| Composição | 87527 | SINAPI | EMBOÇO, PARA RECEBIMENTO DE CERÂMICA, EM ARGAMASSA TRAÇO 1:2:8, PREPARO MECÂNICO COM BETONEIRA 400L, APLICADO MANUALMENTE EM FACES INTERNAS DE PAREDES, PARA AMBIENTE COM ÁREA MENOR QUE 5M2, ESPESSURA DE 20MM, COM EXECUÇÃO DE TALISCAS. AF_06/2014 | REVE - REVESTIMENTO E TRATAMENTO DE SUPERFÍCIES | m² | 1,0000000 | 27,47 | 27,47 | |
| Composição Auxiliar | 87292 | SINAPI | ARGAMASSA TRAÇO 1:2:8 (EM VOLUME DE CIMENTO, CAL E AREIA MÉDIA ÚMIDA) PARA EMBOÇO/MASSA ÚNICA/ASSENTAMENTO DE ALVENARIA DE VEDAÇÃO, PREPARO MECÂNICO COM BETONEIRA 400 L. AF_08/2019 | SEDI - SERVIÇOS DIVERSOS | m³ | 0,0376000 | 363,22 | 13,65 | |
| Composição Auxiliar | 88316 | SINAPI | SERVENTE COM ENCARGOS COMPLEMENTARES | SEDI - SERVIÇOS DIVERSOS | H | 0,2110000 | 15,30 | 3,22 | |
| Composição Auxiliar | 88309 | SINAPI | PEDREIRO COM ENCARGOS COMPLEMENTARES | SEDI - SERVIÇOS DIVERSOS | H | 0,5800000 | 18,28 | 10,60 | |
| | | | | MO sem LS => | 13,03 | LS => | 0,00 | MO com LS => | 13,03 |
| | | | | Valor do BDI => | 6,29 | | | Valor com BDI => | 33,76 |

| | Código | Banco | Descrição | Tipo | Und | Quant. | Valor Unit | Total | |
|---------------------|----------|--------|--|--------------------------|-------|-----------|------------|------------------|-------|
| Composição | 88267 | SINAPI | ENCANADOR OU BOMBEIRO HIDRÁULICO COM ENCARGOS COMPLEMENTARES | SEDI - SERVIÇOS DIVERSOS | H | 1,0000000 | 18,10 | 18,10 | |
| Composição Auxiliar | 95335 | SINAPI | CURSO DE CAPACITAÇÃO PARA ENCANADOR OU BOMBEIRO HIDRÁULICO (ENCARGOS COMPLEMENTARES) - HORISTA | SEDI - SERVIÇOS DIVERSOS | H | 1,0000000 | 0,17 | 0,17 | |
| Insumo | 00037370 | SINAPI | ALIMENTAÇÃO - HORISTA (COLETADO CAIXA) | Outros | H | 1,0000000 | 1,67 | 1,67 | |
| Insumo | 00002696 | SINAPI | ENCANADOR OU BOMBEIRO HIDRÁULICO | Mão de Obra | H | 1,0000000 | 13,79 | 13,79 | |
| Insumo | 00043461 | SINAPI | FERRAMENTAS - FAMÍLIA ENCANADOR - HORISTA (ENCARGOS COMPLEMENTARES - COLETADO CAIXA) | Equipamento | H | 1,0000000 | 0,28 | 0,28 | |
| Insumo | 00043485 | SINAPI | EPI - FAMÍLIA ENCANADOR - HORISTA (ENCARGOS COMPLEMENTARES - COLETADO CAIXA) | Equipamento | H | 1,0000000 | 0,80 | 0,80 | |
| Insumo | 00037372 | SINAPI | EXAMES - HORISTA (COLETADO CAIXA) | Outros | H | 1,0000000 | 0,55 | 0,55 | |
| Insumo | 00037373 | SINAPI | SEGURO - HORISTA (COLETADO CAIXA) | Taxas | H | 1,0000000 | 0,06 | 0,06 | |
| Insumo | 00037371 | SINAPI | TRANSPORTE - HORISTA (COLETADO CAIXA) | Serviços | H | 1,0000000 | 0,78 | 0,78 | |
| | | | | MO sem LS => | 13,96 | LS => | 0,00 | MO com LS => | 13,96 |
| | | | | Valor do BDI => | 4,14 | | | Valor com BDI => | 22,24 |

| | Código | Banco | Descrição | Tipo | Und | Quant. | Valor Unit | Total | |
|---------------------|----------|--------|--|--------------------------------------|------|-----------|------------|------------------|------|
| Composição | 86884 | SINAPI | ENGATE FLEXÍVEL EM PLÁSTICO BRANCO, 1/2 X 30CM - FORNECIMENTO E INSTALAÇÃO. AF_01/2020 | INHI - INSTALAÇÕES HIDROS SANITÁRIAS | UN | 1,0000000 | 6,93 | 6,93 | |
| Composição Auxiliar | 88316 | SINAPI | SERVENTE COM ENCARGOS COMPLEMENTARES | SEDI - SERVIÇOS DIVERSOS | H | 0,0481000 | 15,30 | 0,73 | |
| Composição Auxiliar | 88267 | SINAPI | ENCANADOR OU BOMBEIRO HIDRÁULICO COM ENCARGOS COMPLEMENTARES | SEDI - SERVIÇOS DIVERSOS | H | 0,1525000 | 18,10 | 2,76 | |
| Insumo | 00006141 | SINAPI | ENGATE/RABICHO FLEXIVEL PLASTICO (PVC OU ABS) BRANCO 1/2" X 30 CM | Material | UN | 1,0000000 | 3,38 | 3,38 | |
| Insumo | 00003146 | SINAPI | FITA VEDA ROSCA EM ROLOS DE 18 MM X 10 M (L X C) | Material | UN | 0,0210000 | 3,13 | 0,06 | |
| | | | | MO sem LS => | 2,64 | LS => | 0,00 | MO com LS => | 2,64 |
| | | | | Valor do BDI => | 1,59 | | | Valor com BDI => | 8,52 |

| | Código | Banco | Descrição | Tipo | Und | Quant. | Valor Unit | Total | |
|---------------------|----------|--------|--|--------------------------------------|------|-----------|------------|------------------|-------|
| Composição | 86885 | SINAPI | ENGATE FLEXÍVEL EM PLÁSTICO BRANCO, 1/2 X 40CM - FORNECIMENTO E INSTALAÇÃO. AF_01/2020 | INHI - INSTALAÇÕES HIDROS SANITÁRIAS | UN | 1,0000000 | 8,97 | 8,97 | |
| Composição Auxiliar | 88267 | SINAPI | ENCANADOR OU BOMBEIRO HIDRÁULICO COM ENCARGOS COMPLEMENTARES | SEDI - SERVIÇOS DIVERSOS | H | 0,1525000 | 18,10 | 2,76 | |
| Composição Auxiliar | 88316 | SINAPI | SERVENTE COM ENCARGOS COMPLEMENTARES | SEDI - SERVIÇOS DIVERSOS | H | 0,0481000 | 15,30 | 0,73 | |
| Insumo | 00003146 | SINAPI | FITA VEDA ROSCA EM ROLOS DE 18 MM X 10 M (L X C) | Material | UN | 0,0210000 | 3,13 | 0,06 | |
| Insumo | 00011681 | SINAPI | ENGATE/RABICHO FLEXIVEL PLASTICO (PVC OU ABS) BRANCO 1/2" X 40 CM | Material | UN | 1,0000000 | 5,42 | 5,42 | |
| | | | | MO sem LS => | 2,64 | LS => | 0,00 | MO com LS => | 2,64 |
| | | | | Valor do BDI => | 2,05 | | | Valor com BDI => | 11,02 |

| | Código | Banco | Descrição | Tipo | Und | Quant. | Valor Unit | Total |
|---------------------|----------|--------|---|--------------------------------------|-----|-----------|------------|-------|
| Composição | 92272 | SINAPI | FABRICAÇÃO DE ESCORAS DE VIGA DO TIPO GARFO, EM MADEIRA. AF_09/2020 | FUES - FUNDAÇÕES E ESTRUTURAS | M | 1,0000000 | 45,39 | 45,39 |
| Composição Auxiliar | 91692 | SINAPI | SERRA CIRCULAR DE BANCADA COM MOTOR ELÉTRICO POTÊNCIA DE 5HP, COM COIFA PARA DISCO 10" - CHP DIURNO. AF_08/2015 | CHOR - CUSTOS HORÁRIOS DE MÁQUINAS E | CHP | 0,0220000 | 25,84 | 0,56 |
| Composição Auxiliar | 91693 | SINAPI | SERRA CIRCULAR DE BANCADA COM MOTOR ELÉTRICO POTÊNCIA DE 5HP, COM COIFA PARA DISCO 10" - CHI DIURNO. AF_08/2015 | CHOR - CUSTOS HORÁRIOS DE MÁQUINAS E | CHI | 0,0100000 | 23,57 | 0,23 |
| Composição Auxiliar | 88239 | SINAPI | AJUDANTE DE CARPINTEIRO COM ENCARGOS COMPLEMENTARES | SEDI - SERVIÇOS DIVERSOS | H | 0,0320000 | 15,21 | 0,48 |
| Composição Auxiliar | 88262 | SINAPI | CARPINTEIRO DE FORMAS COM ENCARGOS COMPLEMENTARES | SEDI - SERVIÇOS DIVERSOS | H | 0,1610000 | 18,09 | 2,91 |
| Insumo | 00001345 | SINAPI | CHAPA DE MADEIRA COMPENSADA PLASTIFICADA PARA FORMA DE CONCRETO, DE 2,20 x 1,10 M, E = 18 MM | Material | m² | 0,1360000 | 55,97 | 7,61 |
| Insumo | 00004491 | SINAPI | PONTALETE *7,5 X 7,5* CM EM PINUS, MISTA OU EQUIVALENTE DA REGIAO - BRUTA | Material | M | 2,3420000 | 14,26 | 33,39 |
| Insumo | 00005068 | SINAPI | PREGO DE ACO POLIDO COM CABECA 17 X 21 (2 X 11) | Material | KG | 0,0120000 | 17,67 | 0,21 |



MO sem LS => 3,14 LS => 0,00 MO com LS => 3,14
 Valor do BDI => 10,39 Valor com BDI => 55,78

| | Código | Banco | Descrição | Tipo | Und | Quant. | Valor Unit | Total | |
|---------------------|----------|--------|---|--------------------------------------|-------|------------------|------------|--------------|------|
| Composição | 92268 | SINAPI | FABRICAÇÃO DE FÔRMA PARA LAJES, EM CHAPA DE MADEIRA COMPENSADA PLASTIFICADA, E = 18 MM. AF_09/2020 | FUES - FUNDAÇÕES E ESTRUTURAS | m² | 1,0000000 | 59,45 | 59,45 | |
| Composição Auxiliar | 91692 | SINAPI | SERRA CIRCULAR DE BANCADA COM MOTOR ELÉTRICO POTÊNCIA DE 5HP, COM COIFA PARA DISCO 10" - CHP DIURNO. AF_08/2015 | CHOR - CUSTOS HORÁRIOS DE MÁQUINAS E | CHP | 0,0050000 | 25,84 | 0,12 | |
| Composição Auxiliar | 91693 | SINAPI | SERRA CIRCULAR DE BANCADA COM MOTOR ELÉTRICO POTÊNCIA DE 5HP, COM COIFA PARA DISCO 10" - CHI DIURNO. AF_08/2015 | CHOR - CUSTOS HORÁRIOS DE MÁQUINAS E | CHI | 0,0010000 | 23,57 | 0,02 | |
| Composição Auxiliar | 88239 | SINAPI | AJUDANTE DE CARPINTEIRO COM ENCARGOS COMPLEMENTARES | SEDI - SERVIÇOS DIVERSOS | H | 0,0050000 | 15,21 | 0,07 | |
| Composição Auxiliar | 88262 | SINAPI | CARPINTEIRO DE FORMAS COM ENCARGOS COMPLEMENTARES | SEDI - SERVIÇOS DIVERSOS | H | 0,0270000 | 18,09 | 0,48 | |
| Insumo | 00001345 | SINAPI | CHAPA DE MADEIRA COMPENSADA PLASTIFICADA PARA FORMA DE CONCRETO, DE 2,20 x 1,10 M, E = 18 MM | Material | m² | 1,0500000 | 55,97 | 58,76 | |
| | | | | MO sem LS => | 0,51 | LS => | 0,00 | MO com LS => | 0,51 |
| | | | | Valor do BDI => | 13,60 | Valor com BDI => | | 73,05 | |

| | Código | Banco | Descrição | Tipo | Und | Quant. | Valor Unit | Total | |
|---------------------|----------|--------|---|--------------------------------------|-------|------------------|------------|--------------|-------|
| Composição | 92264 | SINAPI | FABRICAÇÃO DE FÔRMA PARA PILARES E ESTRUTURAS SIMILARES, EM CHAPA DE MADEIRA COMPENSADA PLASTIFICADA, E = 18 MM. AF_09/2020 | FUES - FUNDAÇÕES E ESTRUTURAS | m² | 1,0000000 | 189,81 | 189,81 | |
| Composição Auxiliar | 91692 | SINAPI | SERRA CIRCULAR DE BANCADA COM MOTOR ELÉTRICO POTÊNCIA DE 5HP, COM COIFA PARA DISCO 10" - CHP DIURNO. AF_08/2015 | CHOR - CUSTOS HORÁRIOS DE MÁQUINAS E | CHP | 0,0630000 | 25,84 | 1,62 | |
| Composição Auxiliar | 91693 | SINAPI | SERRA CIRCULAR DE BANCADA COM MOTOR ELÉTRICO POTÊNCIA DE 5HP, COM COIFA PARA DISCO 10" - CHI DIURNO. AF_08/2015 | CHOR - CUSTOS HORÁRIOS DE MÁQUINAS E | CHI | 0,1860000 | 23,57 | 4,38 | |
| Composição Auxiliar | 88262 | SINAPI | CARPINTEIRO DE FORMAS COM ENCARGOS COMPLEMENTARES | SEDI - SERVIÇOS DIVERSOS | H | 1,2480000 | 18,09 | 22,57 | |
| Composição Auxiliar | 88239 | SINAPI | AJUDANTE DE CARPINTEIRO COM ENCARGOS COMPLEMENTARES | SEDI - SERVIÇOS DIVERSOS | H | 0,2500000 | 15,21 | 3,80 | |
| Insumo | 00001345 | SINAPI | CHAPA DE MADEIRA COMPENSADA PLASTIFICADA PARA FORMA DE CONCRETO, DE 2,20 x 1,10 M, E = 18 MM | Material | m² | 1,3360000 | 55,97 | 74,77 | |
| Insumo | 00005068 | SINAPI | PREGO DE AÇO POLIDO COM CABECA 17 X 21 (2 X 11) | Material | KG | 0,2080000 | 17,67 | 3,67 | |
| Insumo | 00004491 | SINAPI | PONTELETE *7,5 X 7,5* CM EM PINUS, MISTA OU EQUIVALENTE DA REGIAO - BRUTA | Material | M | 2,3080000 | 14,26 | 32,91 | |
| Insumo | 00004517 | SINAPI | SARRAFO *2,5 X 7,5* CM EM PINUS, MISTA OU EQUIVALENTE DA REGIAO - BRUTA | Material | M | 9,2370000 | 4,99 | 46,09 | |
| | | | | MO sem LS => | 24,56 | LS => | 0,00 | MO com LS => | 24,56 |
| | | | | Valor do BDI => | 43,43 | Valor com BDI => | | 233,24 | |

| | Código | Banco | Descrição | Tipo | Und | Quant. | Valor Unit | Total | |
|---------------------|----------|--------|---|--------------------------------------|-------|------------------|------------|--------------|-------|
| Composição | 92263 | SINAPI | FABRICAÇÃO DE FÔRMA PARA PILARES E ESTRUTURAS SIMILARES, EM CHAPA DE MADEIRA COMPENSADA RESINADA, E = 17 MM. AF_09/2020 | FUES - FUNDAÇÕES E ESTRUTURAS | m² | 1,0000000 | 171,83 | 171,83 | |
| Composição Auxiliar | 91692 | SINAPI | SERRA CIRCULAR DE BANCADA COM MOTOR ELÉTRICO POTÊNCIA DE 5HP, COM COIFA PARA DISCO 10" - CHP DIURNO. AF_08/2015 | CHOR - CUSTOS HORÁRIOS DE MÁQUINAS E | CHP | 0,0630000 | 25,84 | 1,62 | |
| Composição Auxiliar | 91693 | SINAPI | SERRA CIRCULAR DE BANCADA COM MOTOR ELÉTRICO POTÊNCIA DE 5HP, COM COIFA PARA DISCO 10" - CHI DIURNO. AF_08/2015 | CHOR - CUSTOS HORÁRIOS DE MÁQUINAS E | CHI | 0,1860000 | 23,57 | 4,38 | |
| Composição Auxiliar | 88262 | SINAPI | CARPINTEIRO DE FORMAS COM ENCARGOS COMPLEMENTARES | SEDI - SERVIÇOS DIVERSOS | H | 1,2480000 | 18,09 | 22,57 | |
| Composição Auxiliar | 88239 | SINAPI | AJUDANTE DE CARPINTEIRO COM ENCARGOS COMPLEMENTARES | SEDI - SERVIÇOS DIVERSOS | H | 0,2500000 | 15,21 | 3,80 | |
| Insumo | 00001358 | SINAPI | CHAPA DE MADEIRA COMPENSADA RESINADA PARA FORMA DE CONCRETO, DE *2,2 X 1,1* M, E = 17 MM | Material | m² | 1,3360000 | 42,51 | 56,79 | |
| Insumo | 00004491 | SINAPI | PONTELETE *7,5 X 7,5* CM EM PINUS, MISTA OU EQUIVALENTE DA REGIAO - BRUTA | Material | M | 2,3080000 | 14,26 | 32,91 | |
| Insumo | 00005068 | SINAPI | PREGO DE AÇO POLIDO COM CABECA 17 X 21 (2 X 11) | Material | KG | 0,2080000 | 17,67 | 3,67 | |
| Insumo | 00004517 | SINAPI | SARRAFO *2,5 X 7,5* CM EM PINUS, MISTA OU EQUIVALENTE DA REGIAO - BRUTA | Material | M | 9,2370000 | 4,99 | 46,09 | |
| | | | | MO sem LS => | 24,56 | LS => | 0,00 | MO com LS => | 24,56 |
| | | | | Valor do BDI => | 39,31 | Valor com BDI => | | 211,14 | |

| | Código | Banco | Descrição | Tipo | Und | Quant. | Valor Unit | Total |
|---------------------|----------|--------|---|--------------------------------------|-----|-----------|------------|--------|
| Composição | 92270 | SINAPI | FABRICAÇÃO DE FÔRMA PARA VIGAS, COM MADEIRA SERRADA, E = 25 MM. AF_09/2020 | FUES - FUNDAÇÕES E ESTRUTURAS | m² | 1,0000000 | 123,58 | 123,58 |
| Composição Auxiliar | 91692 | SINAPI | SERRA CIRCULAR DE BANCADA COM MOTOR ELÉTRICO POTÊNCIA DE 5HP, COM COIFA PARA DISCO 10" - CHP DIURNO. AF_08/2015 | CHOR - CUSTOS HORÁRIOS DE MÁQUINAS E | CHP | 0,0560000 | 25,84 | 1,44 |
| Composição Auxiliar | 91693 | SINAPI | SERRA CIRCULAR DE BANCADA COM MOTOR ELÉTRICO POTÊNCIA DE 5HP, COM COIFA PARA DISCO 10" - CHI DIURNO. AF_08/2015 | CHOR - CUSTOS HORÁRIOS DE MÁQUINAS E | CHI | 0,1230000 | 23,57 | 2,89 |
| Composição Auxiliar | 88262 | SINAPI | CARPINTEIRO DE FORMAS COM ENCARGOS COMPLEMENTARES | SEDI - SERVIÇOS DIVERSOS | H | 0,8930000 | 18,09 | 16,15 |
| Composição Auxiliar | 88239 | SINAPI | AJUDANTE DE CARPINTEIRO COM ENCARGOS COMPLEMENTARES | SEDI - SERVIÇOS DIVERSOS | H | 0,1790000 | 15,21 | 2,72 |
| Insumo | 00005068 | SINAPI | PREGO DE AÇO POLIDO COM CABECA 17 X 21 (2 X 11) | Material | KG | 0,1280000 | 17,67 | 2,26 |



ESTADO DO RIO GRANDE DO NORTE
PREFEITURA MUNICIPAL DE JARDIM DE ANGICOS
CNPJ: 08.111.338/0001-22
Rua Pe. Saturnino de Jesus Bezerra, 68, CEP 59544-000
Jardim de Angicos/RN

| | | | | | | | | | |
|--------|----------|--------|--|-----------------|-------|-----------|-------|------------------|--------|
| Insumo | 00004517 | SINAPI | SARRAFO *2,5 X 7,5* CM EM PINUS, MISTA OU EQUIVALENTE DA REGIAO - BRUTA | Material | M | 4,2280000 | 4,99 | 21,09 | |
| Insumo | 00006189 | SINAPI | TABUA NAO APARELHADA *2,5 X 30* CM, EM MACARANDUBA, ANGELIM OU EQUIVALENTE DA REGIAO - BRUTA | Material | M | 4,4480000 | 17,32 | 77,03 | |
| | | | | MO sem LS => | 17,58 | LS => | 0,00 | MO com LS => | 17,58 |
| | | | | Valor do BDI => | 28,28 | | | Valor com BDI => | 151,86 |

| | Código | Banco | Descrição | Tipo | Und | Quant. | Valor Unit | Total | |
|---------------------|----------|--------|---|--------------------------------------|-------|-----------|------------|------------------|--------|
| Composição | 92266 | SINAPI | FABRICAÇÃO DE FÔRMA PARA VIGAS, EM CHAPA DE MADEIRA COMPENSADA PLASTIFICADA, E = 18 MM. AF_09/2020 | FUES - FUNDAÇÕES E ESTRUTURAS | m² | 1,0000000 | 130,23 | 130,23 | |
| Composição Auxiliar | 91692 | SINAPI | SERRA CIRCULAR DE BANCADA COM MOTOR ELÉTRICO POTÊNCIA DE 5HP, COM COIFA PARA DISCO 10" - CHP DIURNO. AF_08/2015 | CHOR - CUSTOS HORÁRIOS DE MÁQUINAS E | CHP | 0,0500000 | 25,84 | 1,29 | |
| Composição Auxiliar | 91693 | SINAPI | SERRA CIRCULAR DE BANCADA COM MOTOR ELÉTRICO POTÊNCIA DE 5HP, COM COIFA PARA DISCO 10" - CHI DIURNO. AF_08/2015 | CHOR - CUSTOS HORÁRIOS DE MÁQUINAS E | CHI | 0,1520000 | 23,57 | 3,58 | |
| Composição Auxiliar | 88239 | SINAPI | AJUDANTE DE CARPINTEIRO COM ENCARGOS COMPLEMENTARES | SEDI - SERVIÇOS DIVERSOS | H | 0,2020000 | 15,21 | 3,07 | |
| Composição Auxiliar | 88262 | SINAPI | CARPINTEIRO DE FORMAS COM ENCARGOS COMPLEMENTARES | SEDI - SERVIÇOS DIVERSOS | H | 1,0120000 | 18,09 | 18,30 | |
| Insumo | 00001345 | SINAPI | CHAPA DE MADEIRA COMPENSADA PLASTIFICADA PARA FORMA DE CONCRETO, DE 2,20 x 1,10 M, E = 18 MM | Material | m² | 1,1460000 | 55,97 | 64,14 | |
| Insumo | 00004491 | SINAPI | PONTALETE *7,5 X 7,5* CM EM PINUS, MISTA OU EQUIVALENTE DA REGIAO - BRUTA | Material | M | 0,1660000 | 14,26 | 2,36 | |
| Insumo | 00005068 | SINAPI | PREGO DE AÇO POLIDO COM CABECA 17 X 21 (2 X 11) | Material | KG | 0,1590000 | 17,67 | 2,80 | |
| Insumo | 00004517 | SINAPI | SARRAFO *2,5 X 7,5* CM EM PINUS, MISTA OU EQUIVALENTE DA REGIAO - BRUTA | Material | M | 6,9520000 | 4,99 | 34,69 | |
| | | | | MO sem LS => | 19,90 | LS => | 0,00 | MO com LS => | 19,90 |
| | | | | Valor do BDI => | 29,80 | | | Valor com BDI => | 160,03 |

| | Código | Banco | Descrição | Tipo | Und | Quant. | Valor Unit | Total | |
|---------------------|----------|--------|--|--------------------------------------|-------|-----------|------------|------------------|--------|
| Composição | 96533 | SINAPI | FABRICAÇÃO, MONTAGEM E DESMONTAGEM DE FÔRMA PARA VIGA BALDRAME, EM MADEIRA SERRADA, E=25 MM, 2 UTILIZAÇÕES. AF_06/2017 | FUES - FUNDAÇÕES E ESTRUTURAS | m² | 1,0000000 | 89,83 | 89,83 | |
| Composição Auxiliar | 91692 | SINAPI | SERRA CIRCULAR DE BANCADA COM MOTOR ELÉTRICO POTÊNCIA DE 5HP, COM COIFA PARA DISCO 10" - CHP DIURNO. AF_08/2015 | CHOR - CUSTOS HORÁRIOS DE MÁQUINAS E | CHP | 0,0320000 | 25,84 | 0,82 | |
| Composição Auxiliar | 91693 | SINAPI | SERRA CIRCULAR DE BANCADA COM MOTOR ELÉTRICO POTÊNCIA DE 5HP, COM COIFA PARA DISCO 10" - CHI DIURNO. AF_08/2015 | CHOR - CUSTOS HORÁRIOS DE MÁQUINAS E | CHI | 0,0280000 | 23,57 | 0,65 | |
| Composição Auxiliar | 88262 | SINAPI | CARPINTEIRO DE FORMAS COM ENCARGOS COMPLEMENTARES | SEDI - SERVIÇOS DIVERSOS | H | 1,2890000 | 18,09 | 23,31 | |
| Composição Auxiliar | 88239 | SINAPI | AJUDANTE DE CARPINTEIRO COM ENCARGOS COMPLEMENTARES | SEDI - SERVIÇOS DIVERSOS | H | 0,5000000 | 15,21 | 7,60 | |
| Insumo | 00002692 | SINAPI | DESMOLDANTE PROTETOR PARA FORMAS DE MADEIRA, DE BASE OLEOSA EMULSIONADA EM AGUA | Material | L | 0,0170000 | 6,85 | 0,11 | |
| Insumo | 00040304 | SINAPI | PREGO DE AÇO POLIDO COM CABECA DUPLA 17 X 27 (2 1/2 X 11) | Material | KG | 0,0340000 | 21,81 | 0,74 | |
| Insumo | 00005073 | SINAPI | PREGO DE AÇO POLIDO COM CABECA 17 X 24 (2 1/4 X 11) | Material | KG | 0,0490000 | 18,01 | 0,88 | |
| Insumo | 00004491 | SINAPI | PONTALETE *7,5 X 7,5* CM EM PINUS, MISTA OU EQUIVALENTE DA REGIAO - BRUTA | Material | M | 1,1660000 | 14,26 | 16,62 | |
| Insumo | 00004517 | SINAPI | SARRAFO *2,5 X 7,5* CM EM PINUS, MISTA OU EQUIVALENTE DA REGIAO - BRUTA | Material | M | 1,0930000 | 4,99 | 5,45 | |
| Insumo | 00006189 | SINAPI | TABUA NAO APARELHADA *2,5 X 30* CM, EM MACARANDUBA, ANGELIM OU EQUIVALENTE DA REGIAO - BRUTA | Material | M | 1,9430000 | 17,32 | 33,65 | |
| | | | | MO sem LS => | 24,07 | LS => | 0,00 | MO com LS => | 24,07 |
| | | | | Valor do BDI => | 20,55 | | | Valor com BDI => | 110,38 |

| | Código | Banco | Descrição | Tipo | Und | Quant. | Valor Unit | Total | |
|---------------------|----------|--------|--|--------------------------------------|-------|-----------|------------|------------------|-------|
| Composição | 96536 | SINAPI | FABRICAÇÃO, MONTAGEM E DESMONTAGEM DE FÔRMA PARA VIGA BALDRAME, EM MADEIRA SERRADA, E=25 MM, 4 UTILIZAÇÕES. AF_06/2017 | FUES - FUNDAÇÕES E ESTRUTURAS | m² | 1,0000000 | 58,82 | 58,82 | |
| Composição Auxiliar | 91692 | SINAPI | SERRA CIRCULAR DE BANCADA COM MOTOR ELÉTRICO POTÊNCIA DE 5HP, COM COIFA PARA DISCO 10" - CHP DIURNO. AF_08/2015 | CHOR - CUSTOS HORÁRIOS DE MÁQUINAS E | CHP | 0,0170000 | 25,84 | 0,43 | |
| Composição Auxiliar | 91693 | SINAPI | SERRA CIRCULAR DE BANCADA COM MOTOR ELÉTRICO POTÊNCIA DE 5HP, COM COIFA PARA DISCO 10" - CHI DIURNO. AF_08/2015 | CHOR - CUSTOS HORÁRIOS DE MÁQUINAS E | CHI | 0,0140000 | 23,57 | 0,32 | |
| Composição Auxiliar | 88239 | SINAPI | AJUDANTE DE CARPINTEIRO COM ENCARGOS COMPLEMENTARES | SEDI - SERVIÇOS DIVERSOS | H | 0,4710000 | 15,21 | 7,16 | |
| Composição Auxiliar | 88262 | SINAPI | CARPINTEIRO DE FORMAS COM ENCARGOS COMPLEMENTARES | SEDI - SERVIÇOS DIVERSOS | H | 1,1450000 | 18,09 | 20,71 | |
| Insumo | 00002692 | SINAPI | DESMOLDANTE PROTETOR PARA FORMAS DE MADEIRA, DE BASE OLEOSA EMULSIONADA EM AGUA | Material | L | 0,0170000 | 6,85 | 0,11 | |
| Insumo | 00040304 | SINAPI | PREGO DE AÇO POLIDO COM CABECA DUPLA 17 X 27 (2 1/2 X 11) | Material | KG | 0,0340000 | 21,81 | 0,74 | |
| Insumo | 00005073 | SINAPI | PREGO DE AÇO POLIDO COM CABECA 17 X 24 (2 1/4 X 11) | Material | KG | 0,0260000 | 18,01 | 0,46 | |
| Insumo | 00004491 | SINAPI | PONTALETE *7,5 X 7,5* CM EM PINUS, MISTA OU EQUIVALENTE DA REGIAO - BRUTA | Material | M | 0,6050000 | 14,26 | 8,62 | |
| Insumo | 00004517 | SINAPI | SARRAFO *2,5 X 7,5* CM EM PINUS, MISTA OU EQUIVALENTE DA REGIAO - BRUTA | Material | M | 0,5670000 | 4,99 | 2,82 | |
| Insumo | 00006189 | SINAPI | TABUA NAO APARELHADA *2,5 X 30* CM, EM MACARANDUBA, ANGELIM OU EQUIVALENTE DA REGIAO - BRUTA | Material | M | 1,0080000 | 17,32 | 17,45 | |
| | | | | MO sem LS => | 21,21 | LS => | 0,00 | MO com LS => | 21,21 |
| | | | | Valor do BDI => | 13,46 | | | Valor com BDI => | 72,28 |



| | Código | Banco | Descrição | Tipo | Und | Quant. | Valor Unit | Total | |
|---------------------|----------|--------|---|------------------------------------|-------|-----------|------------|------------------|-------|
| Composição | 91305 | SINAPI | FECHADURA DE EMBUTIR PARA PORTA DE BANHEIRO, COMPLETA, ACABAMENTO PADRÃO POPULAR, INCLUSO EXECUÇÃO DE FURO - FORNECIMENTO E INSTALAÇÃO. AF_12/2019 | ESQV - ESQUADRIAS/FERRAGENS/VIDROS | UN | 1,0000000 | 74,08 | 74,08 | |
| Composição Auxiliar | 88316 | SINAPI | SERVENTE COM ENCARGOS COMPLEMENTARES | SEDI - SERVIÇOS DIVERSOS | H | 0,3840000 | 15,30 | 5,87 | |
| Composição Auxiliar | 88261 | SINAPI | CARPINTEIRO DE ESQUADRIA COM ENCARGOS COMPLEMENTARES | SEDI - SERVIÇOS DIVERSOS | H | 0,7670000 | 17,28 | 13,25 | |
| Insumo | 00003097 | SINAPI | FECHADURA ROSETA REDONDA PARA PORTA DE BANHEIRO, EM AÇO INOX (MAQUINA, TESTA E CONTRA-TESTA) E EM ZAMAC (MACANETA, LINGUETA E TRINCOS) COM ACABAMENTO CROMADO, MAQUINA DE 40 MM, INCLUINDO CHAVE TIPO TRANQUETA | Material | CJ | 1,0000000 | 54,96 | 54,96 | |
| | | | | MO sem LS => | 13,95 | LS => | 0,00 | MO com LS => | 13,95 |
| | | | | Valor do BDI => | 16,95 | | | Valor com BDI => | 91,03 |

| | Código | Banco | Descrição | Tipo | Und | Quant. | Valor Unit | Total | |
|---------------------|--------|--------|--|--------------------------------------|------|-----------|------------|------------------|-------|
| Composição | 90436 | SINAPI | FURO EM ALVENARIA PARA DIÂMETROS MENORES OU IGUAIS A 40 MM. AF_05/2015 | INHI - INSTALAÇÕES HIDROS SANITÁRIAS | UN | 1,0000000 | 10,01 | 10,01 | |
| Composição Auxiliar | 88248 | SINAPI | AUXILIAR DE ENCANADOR OU BOMBEIRO HIDRÁULICO COM ENCARGOS COMPLEMENTARES | SEDI - SERVIÇOS DIVERSOS | H | 0,0770000 | 14,02 | 1,07 | |
| Composição Auxiliar | 88267 | SINAPI | ENCANADOR OU BOMBEIRO HIDRÁULICO COM ENCARGOS COMPLEMENTARES | SEDI - SERVIÇOS DIVERSOS | H | 0,4940000 | 18,10 | 8,94 | |
| | | | | MO sem LS => | 7,65 | LS => | 0,00 | MO com LS => | 7,65 |
| | | | | Valor do BDI => | 2,29 | | | Valor com BDI => | 12,30 |

| | Código | Banco | Descrição | Tipo | Und | Quant. | Valor Unit | Total | |
|---------------------|----------|--------|---|--------------------------|-------|-----------|------------|------------------|-------|
| Composição | 88269 | SINAPI | GESSEIRO COM ENCARGOS COMPLEMENTARES | SEDI - SERVIÇOS | H | 1,0000000 | 18,19 | 18,19 | |
| Composição Auxiliar | 95337 | SINAPI | CURSO DE CAPACITAÇÃO PARA GESSEIRO (ENCARGOS COMPLEMENTARES) - HORISTA | SEDI - SERVIÇOS DIVERSOS | H | 1,0000000 | 0,11 | 0,11 | |
| Insumo | 00037370 | SINAPI | ALIMENTAÇÃO - HORISTA (COLETADO CAIXA) | Outros | H | 1,0000000 | 1,67 | 1,67 | |
| Insumo | 00043465 | SINAPI | FERRAMENTAS - FAMÍLIA PEDREIRO - HORISTA (ENCARGOS COMPLEMENTARES - COLETADO CAIXA) | Equipamento | H | 1,0000000 | 0,58 | 0,58 | |
| Insumo | 00043489 | SINAPI | EPI - FAMÍLIA PEDREIRO - HORISTA (ENCARGOS COMPLEMENTARES - COLETADO CAIXA) | Equipamento | H | 1,0000000 | 0,95 | 0,95 | |
| Insumo | 00012872 | SINAPI | GESSEIRO | Mão de Obra | H | 1,0000000 | 13,49 | 13,49 | |
| Insumo | 00037372 | SINAPI | EXAMES - HORISTA (COLETADO CAIXA) | Outros | H | 1,0000000 | 0,55 | 0,55 | |
| Insumo | 00037373 | SINAPI | SEGURO - HORISTA (COLETADO CAIXA) | Taxas | H | 1,0000000 | 0,06 | 0,06 | |
| Insumo | 00037371 | SINAPI | TRANSPORTE - HORISTA (COLETADO CAIXA) | Serviços | H | 1,0000000 | 0,78 | 0,78 | |
| | | | | MO sem LS => | 13,60 | LS => | 0,00 | MO com LS => | 13,60 |
| | | | | Valor do BDI => | 4,16 | | | Valor com BDI => | 22,35 |

| | Código | Banco | Descrição | Tipo | Und | Quant. | Valor Unit | Total | |
|---------------------|----------|--------|--|--------------------------------------|-------|-------------|------------|------------------|--------|
| Composição | 90279 | SINAPI | GRAUTE FGK=20 MPA; TRAÇO 1:0,04:1,6:1,9 (CIMENTO/ CAL/ AREIA GROSSA/ BRITA 0) - PREPARO MECÂNICO COM BETONEIRA 400 L. AF_02/2015 | FUES - FUNDAÇÕES E ESTRUTURAS | m³ | 1,0000000 | 359,73 | 359,73 | |
| Composição Auxiliar | 88830 | SINAPI | BETONEIRA CAPACIDADE NOMINAL DE 400 L, CAPACIDADE DE MISTURA 280 L, MOTOR ELÉTRICO TRIFÁSICO POTÊNCIA DE 2 CV, SEM CARREGADOR - CHP DIURNO. AF_10/2014 | CHOR - CUSTOS HORÁRIOS DE MÁQUINAS E | CHP | 0,8800000 | 1,41 | 1,24 | |
| Composição Auxiliar | 88831 | SINAPI | BETONEIRA CAPACIDADE NOMINAL DE 400 L, CAPACIDADE DE MISTURA 280 L, MOTOR ELÉTRICO TRIFÁSICO POTÊNCIA DE 2 CV, SEM CARREGADOR - CHI DIURNO. AF_10/2014 | CHOR - CUSTOS HORÁRIOS DE MÁQUINAS E | CHI | 1,9800000 | 0,29 | 0,57 | |
| Composição Auxiliar | 88377 | SINAPI | OPERADOR DE BETONEIRA ESTACIONÁRIA/MISTURADOR COM ENCARGOS COMPLEMENTARES | SEDI - SERVIÇOS DIVERSOS | H | 2,8600000 | 20,31 | 58,08 | |
| Insumo | 00000367 | SINAPI | AREIA GROSSA - POSTO JAZIDA/FORNECEDOR (RETIRADO NA JAZIDA, SEM TRANSPORTE) | Material | m³ | 0,5600000 | 80,00 | 44,80 | |
| Insumo | 00001106 | SINAPI | CAL HIDRATADA CH-I PARA ARGAMASSAS | Material | KG | 12,8100000 | 0,39 | 4,99 | |
| Insumo | 00001379 | SINAPI | CIMENTO PORTLAND COMPOSTO CP II-32 | Material | KG | 355,8800000 | 0,54 | 192,17 | |
| Insumo | 00004720 | SINAPI | PEDRA BRITADA N. 0, OU PEDRISCO (4,8 A 9,5 MM) POSTO PEDREIRA/FORNECEDOR, SEM FRETE | Material | m³ | 0,5600000 | 103,36 | 57,88 | |
| | | | | MO sem LS => | 47,50 | LS => | 0,00 | MO com LS => | 47,50 |
| | | | | Valor do BDI => | 82,31 | | | Valor com BDI => | 442,04 |

| | Código | Banco | Descrição | Tipo | Und | Quant. | Valor Unit | Total | |
|---------------------|--------|--------|--|-------------------------------|--------|-----------|------------|------------------|--------|
| Composição | 89995 | SINAPI | GRAUTEAMENTO DE CINTA SUPERIOR OU DE VERGA EM ALVENARIA ESTRUTURAL. AF_01/2015 | FUES - FUNDAÇÕES E ESTRUTURAS | m³ | 1,0000000 | 643,39 | 643,39 | |
| Composição Auxiliar | 90279 | SINAPI | GRAUTE FGK=20 MPA; TRAÇO 1:0,04:1,6:1,9 (CIMENTO/ CAL/ AREIA GROSSA/ BRITA 0) - PREPARO MECÂNICO COM BETONEIRA 400 L. AF_02/2015 | FUES - FUNDAÇÕES E ESTRUTURAS | m³ | 1,2030000 | 359,73 | 432,75 | |
| Composição Auxiliar | 88316 | SINAPI | SERVENTE COM ENCARGOS COMPLEMENTARES | SEDI - SERVIÇOS DIVERSOS | H | 5,1197000 | 15,30 | 78,33 | |
| Composição Auxiliar | 88309 | SINAPI | PEDREIRO COM ENCARGOS COMPLEMENTARES | SEDI - SERVIÇOS DIVERSOS | H | 7,2383000 | 18,28 | 132,31 | |
| | | | | MO sem LS => | 211,62 | LS => | 0,00 | MO com LS => | 211,62 |
| | | | | Valor do BDI => | 147,21 | | | Valor com BDI => | 790,60 |

| | Código | Banco | Descrição | Tipo | Und | Quant. | Valor Unit | Total |
|--|--------|-------|-----------|------|-----|--------|------------|-------|
|--|--------|-------|-----------|------|-----|--------|------------|-------|



ESTADO DO RIO GRANDE DO NORTE
PREFEITURA MUNICIPAL DE JARDIM DE ANGICOS
CNPJ: 08.111.338/0001-22
Rua Pe. Saturnino de Jesus Bezerra, 68, CEP 59544-000
Jardim de Angicos/RN

| | | | | | | | | |
|---------------------|-------|--------|--|--------------------------------------|-----|-----------|------------|------------------------|
| Composição | 93282 | SINAPI | GUINCHO ELÉTRICO DE COLUNA, CAPACIDADE 400 KG, COM MOTO FREIO, MOTOR TRIFÁSICO DE 1,25 CV - CHI DIURNO. AF_03/2016 | CHOR - CUSTOS HORÁRIOS DE MÁQUINAS E | CHI | 1,0000000 | 19,46 | 19,46 |
| Composição Auxiliar | 93278 | SINAPI | GUINCHO ELÉTRICO DE COLUNA, CAPACIDADE 400 KG, COM MOTO FREIO, MOTOR TRIFÁSICO DE 1,25 CV - JUROS. AF_03/2016 | CHOR - CUSTOS HORÁRIOS DE MÁQUINAS E | H | 1,0000000 | 0,03 | 0,03 |
| Composição Auxiliar | 93277 | SINAPI | GUINCHO ELÉTRICO DE COLUNA, CAPACIDADE 400 KG, COM MOTO FREIO, MOTOR TRIFÁSICO DE 1,25 CV - DEPRECIÇÃO. AF_03/2016 | CHOR - CUSTOS HORÁRIOS DE MÁQUINAS E | H | 1,0000000 | 0,30 | 0,30 |
| Composição Auxiliar | 88295 | SINAPI | OPERADOR DE GUINCHO COM ENCARGOS COMPLEMENTARES | SEDI - SERVIÇOS DIVERSOS | H | 1,0000000 | 19,13 | 19,13 |
| | | | | MO sem LS => | | 15,43 | LS => 0,00 | MO com LS => 15,43 |
| | | | | Valor do BDI => | | 4,45 | | Valor com BDI => 23,91 |

| | Código | Banco | Descrição | Tipo | Und | Quant. | Valor Unit | Total |
|---------------------|--------|--------|---|--------------------------------------|-----|-----------|------------|------------------------|
| Composição | 93281 | SINAPI | GUINCHO ELÉTRICO DE COLUNA, CAPACIDADE 400 KG, COM MOTO FREIO, MOTOR TRIFÁSICO DE 1,25 CV - CHP DIURNO. AF_03/2016 | CHOR - CUSTOS HORÁRIOS DE MÁQUINAS E | CHP | 1,0000000 | 20,28 | 20,28 |
| Composição Auxiliar | 93277 | SINAPI | GUINCHO ELÉTRICO DE COLUNA, CAPACIDADE 400 KG, COM MOTO FREIO, MOTOR TRIFÁSICO DE 1,25 CV - DEPRECIÇÃO. AF_03/2016 | CHOR - CUSTOS HORÁRIOS DE MÁQUINAS E | H | 1,0000000 | 0,30 | 0,30 |
| Composição Auxiliar | 93280 | SINAPI | GUINCHO ELÉTRICO DE COLUNA, CAPACIDADE 400 KG, COM MOTO FREIO, MOTOR TRIFÁSICO DE 1,25 CV - MATERIAIS NA OPERAÇÃO. AF_03/2016 | CHOR - CUSTOS HORÁRIOS DE MÁQUINAS E | H | 1,0000000 | 0,54 | 0,54 |
| Composição Auxiliar | 93278 | SINAPI | GUINCHO ELÉTRICO DE COLUNA, CAPACIDADE 400 KG, COM MOTO FREIO, MOTOR TRIFÁSICO DE 1,25 CV - JUROS. AF_03/2016 | CHOR - CUSTOS HORÁRIOS DE MÁQUINAS E | H | 1,0000000 | 0,03 | 0,03 |
| Composição Auxiliar | 93279 | SINAPI | GUINCHO ELÉTRICO DE COLUNA, CAPACIDADE 400 KG, COM MOTO FREIO, MOTOR TRIFÁSICO DE 1,25 CV - MANUTENÇÃO. AF_03/2016 | CHOR - CUSTOS HORÁRIOS DE MÁQUINAS E | H | 1,0000000 | 0,28 | 0,28 |
| Composição Auxiliar | 88295 | SINAPI | OPERADOR DE GUINCHO COM ENCARGOS COMPLEMENTARES | SEDI - SERVIÇOS DIVERSOS | H | 1,0000000 | 19,13 | 19,13 |
| | | | | MO sem LS => | | 15,43 | LS => 0,00 | MO com LS => 15,43 |
| | | | | Valor do BDI => | | 4,64 | | Valor com BDI => 24,92 |

| | Código | Banco | Descrição | Tipo | Und | Quant. | Valor Unit | Total |
|------------|----------|--------|--|--------------------------------------|-----|-----------|------------|-----------------------|
| Composição | 93277 | SINAPI | GUINCHO ELÉTRICO DE COLUNA, CAPACIDADE 400 KG, COM MOTO FREIO, MOTOR TRIFÁSICO DE 1,25 CV - DEPRECIÇÃO. AF_03/2016 | CHOR - CUSTOS HORÁRIOS DE MÁQUINAS E | H | 1,0000000 | 0,30 | 0,30 |
| Insumo | 00036487 | SINAPI | GUINCHO ELETRICO DE COLUNA, CAPACIDADE 400 KG, COM MOTO FREIO, MOTOR TRIFASICO DE 1,25 CV | Equipamento | UN | 0,0000640 | 4.768,16 | 0,30 |
| | | | | MO sem LS => | | 0,00 | LS => 0,00 | MO com LS => 0,00 |
| | | | | Valor do BDI => | | 0,07 | | Valor com BDI => 0,37 |

| | Código | Banco | Descrição | Tipo | Und | Quant. | Valor Unit | Total |
|------------|----------|--------|---|--------------------------------------|-----|-----------|------------|-----------------------|
| Composição | 93278 | SINAPI | GUINCHO ELÉTRICO DE COLUNA, CAPACIDADE 400 KG, COM MOTO FREIO, MOTOR TRIFÁSICO DE 1,25 CV - JUROS. AF_03/2016 | CHOR - CUSTOS HORÁRIOS DE MÁQUINAS E | H | 1,0000000 | 0,03 | 0,03 |
| Insumo | 00036487 | SINAPI | GUINCHO ELETRICO DE COLUNA, CAPACIDADE 400 KG, COM MOTO FREIO, MOTOR TRIFASICO DE 1,25 CV | Equipamento | UN | 0,0000076 | 4.768,16 | 0,03 |
| | | | | MO sem LS => | | 0,00 | LS => 0,00 | MO com LS => 0,00 |
| | | | | Valor do BDI => | | 0,01 | | Valor com BDI => 0,04 |

| | Código | Banco | Descrição | Tipo | Und | Quant. | Valor Unit | Total |
|------------|----------|--------|--|--------------------------------------|-----|-----------|------------|-----------------------|
| Composição | 93279 | SINAPI | GUINCHO ELÉTRICO DE COLUNA, CAPACIDADE 400 KG, COM MOTO FREIO, MOTOR TRIFÁSICO DE 1,25 CV - MANUTENÇÃO. AF_03/2016 | CHOR - CUSTOS HORÁRIOS DE MÁQUINAS E | H | 1,0000000 | 0,28 | 0,28 |
| Insumo | 00036487 | SINAPI | GUINCHO ELETRICO DE COLUNA, CAPACIDADE 400 KG, COM MOTO FREIO, MOTOR TRIFASICO DE 1,25 CV | Equipamento | UN | 0,0000600 | 4.768,16 | 0,28 |
| | | | | MO sem LS => | | 0,00 | LS => 0,00 | MO com LS => 0,00 |
| | | | | Valor do BDI => | | 0,06 | | Valor com BDI => 0,34 |

| | Código | Banco | Descrição | Tipo | Und | Quant. | Valor Unit | Total |
|------------|----------|--------|---|--------------------------------------|------|-----------|------------|-----------------------|
| Composição | 93280 | SINAPI | GUINCHO ELÉTRICO DE COLUNA, CAPACIDADE 400 KG, COM MOTO FREIO, MOTOR TRIFÁSICO DE 1,25 CV - MATERIAIS NA OPERAÇÃO. AF_03/2016 | CHOR - CUSTOS HORÁRIOS DE MÁQUINAS E | H | 1,0000000 | 0,54 | 0,54 |
| Insumo | 00002705 | SINAPI | ENERGIA ELETRICA ATE 2000 KWH INDUSTRIAL, SEM DEMANDA | Material | KW/H | 0,7800000 | 0,70 | 0,54 |
| | | | | MO sem LS => | | 0,00 | LS => 0,00 | MO com LS => 0,00 |
| | | | | Valor do BDI => | | 0,12 | | Valor com BDI => 0,66 |

| | Código | Banco | Descrição | Tipo | Und | Quant. | Valor Unit | Total |
|---------------------|----------|--------|---|--------------------------|-----|-----------|------------|-------|
| Composição | 88270 | SINAPI | IMPERMEABILIZADOR COM ENCARGOS COMPLEMENTARES | SEDI - SERVIÇOS DIVERSOS | H | 1,0000000 | 19,60 | 19,60 |
| Composição Auxiliar | 95338 | SINAPI | CURSO DE CAPACITAÇÃO PARA IMPERMEABILIZADOR (ENCARGOS COMPLEMENTARES) - HORISTA | SEDI - SERVIÇOS DIVERSOS | H | 1,0000000 | 0,22 | 0,22 |
| Insumo | 00037370 | SINAPI | ALIMENTACAO - HORISTA (COLETADO CAIXA) | Outros | H | 1,0000000 | 1,67 | 1,67 |
| Insumo | 00043489 | SINAPI | EPI - FAMILIA PEDREIRO - HORISTA (ENCARGOS COMPLEMENTARES - COLETADO CAIXA) | Equipamento | H | 1,0000000 | 0,95 | 0,95 |
| Insumo | 00012873 | SINAPI | IMPERMEABILIZADOR | Mão de Obra | H | 1,0000000 | 14,79 | 14,79 |
| Insumo | 00037372 | SINAPI | EXAMES - HORISTA (COLETADO CAIXA) | Outros | H | 1,0000000 | 0,55 | 0,55 |
| Insumo | 00043465 | SINAPI | FERRAMENTAS - FAMILIA PEDREIRO - HORISTA (ENCARGOS COMPLEMENTARES - COLETADO CAIXA) | Equipamento | H | 1,0000000 | 0,58 | 0,58 |



ESTADO DO RIO GRANDE DO NORTE
 PREFEITURA MUNICIPAL DE JARDIM DE ANGICOS
 CNPJ: 08.111.338/0001-22
 Rua Pe. Saturnino de Jesus Bezerra, 68, CEP 59544-000
 Jardim de Angicos/RN

| | | | | | | | | | | |
|--------|----------|--------|---------------------------------------|-----------------|-------|---|-------|-----------|------------------|-------|
| Insumo | 00037373 | SINAPI | SEGURO - HORISTA (COLETADO CAIXA) | Taxas | | H | | 1,0000000 | 0,06 | 0,06 |
| Insumo | 00037371 | SINAPI | TRANSPORTE - HORISTA (COLETADO CAIXA) | Serviços | | H | | 1,0000000 | 0,78 | 0,78 |
| | | | | MO sem LS => | 15,01 | | LS => | 0,00 | MO com LS | 15,01 |
| | | | | | | | | | => | |
| | | | | Valor do BDI => | 4,48 | | | | Valor com BDI => | 24,08 |

| | Código | Banco | Descrição | Tipo | Und | Quant. | Valor Unit | Total | | |
|---------------------|--------|--------|--|---|------|-----------|------------|-------|------------------|-------|
| Composição | 91953 | SINAPI | INTERRUPTOR SIMPLES (1 MÓDULO), 10A/250V, INCLUINDO SUPORTE E PLACA - FORNECIMENTO E INSTALAÇÃO. AF_12/2015 | INEL - INSTALAÇÃO ELÉTRICA/ELETRIFICAÇÃO | UN | 1,0000000 | 23,01 | 23,01 | | |
| Composição Auxiliar | 91946 | SINAPI | SUPORTE PARAFUSADO COM PLACA DE ENCAIXE 4" X 2" MÉDIO (1,30 M DO PISO) PARA PONTO ELÉTRICO - FORNECIMENTO E INSTALAÇÃO. AF_12/2015 | INEL - INSTALAÇÃO ELÉTRICA/ELETRIFICAÇÃO E ILUMINAÇÃO | UN | 1,0000000 | 7,27 | 7,27 | | |
| Composição Auxiliar | 91952 | SINAPI | INTERRUPTOR SIMPLES (1 MÓDULO), 10A/250V, SEM SUPORTE E SEM PLACA - FORNECIMENTO E INSTALAÇÃO. AF_12/2015 | INEL - INSTALAÇÃO ELÉTRICA/ELETRIFICAÇÃO | UN | 1,0000000 | 15,74 | 15,74 | | |
| | | | | MO sem LS => | 8,64 | | LS => | 0,00 | MO com LS | 8,64 |
| | | | | | | | | => | | |
| | | | | Valor do BDI => | 5,26 | | | | Valor com BDI => | 28,27 |

| | Código | Banco | Descrição | Tipo | Und | Quant. | Valor Unit | Total | | |
|---------------------|----------|--------|---|--|------|-----------|------------|-------|------------------|-------|
| Composição | 91952 | SINAPI | INTERRUPTOR SIMPLES (1 MÓDULO), 10A/250V, SEM SUPORTE E SEM PLACA - FORNECIMENTO E INSTALAÇÃO. AF_12/2015 | INEL - INSTALAÇÃO ELÉTRICA/ELETRIFICAÇÃO | UN | 1,0000000 | 15,74 | 15,74 | | |
| Composição Auxiliar | 88247 | SINAPI | AUXILIAR DE ELETRICISTA COM ENCARGOS COMPLEMENTARES | SEDI - SERVIÇOS DIVERSOS | H | 0,2250000 | 16,58 | 3,73 | | |
| Composição Auxiliar | 88264 | SINAPI | ELETRICISTA COM ENCARGOS COMPLEMENTARES | SEDI - SERVIÇOS DIVERSOS | H | 0,2250000 | 21,66 | 4,87 | | |
| Insumo | 00038112 | SINAPI | INTERRUPTOR SIMPLES 10A, 250V (APENAS MODULO) | Material | UN | 1,0000000 | 7,14 | 7,14 | | |
| | | | | MO sem LS => | 6,53 | | LS => | 0,00 | MO com LS | 6,53 |
| | | | | | | | | => | | |
| | | | | Valor do BDI => | 3,60 | | | | Valor com BDI => | 19,34 |

| | Código | Banco | Descrição | Tipo | Und | Quant. | Valor Unit | Total | | |
|---------------------|----------|--------|---|--------------------------------------|------|-----------|------------|-------|------------------|------|
| Composição | 89405 | SINAPI | JOELHO 45 GRAUS, PVC, SOLDÁVEL, DN 20MM, INSTALADO EM RAMAL DE DISTRIBUIÇÃO DE ÁGUA - FORNECIMENTO E INSTALAÇÃO. AF_12/2014 | INHI - INSTALAÇÕES HIDROS SANITÁRIAS | UN | 1,0000000 | 3,98 | 3,98 | | |
| Composição Auxiliar | 88248 | SINAPI | AUXILIAR DE ENCANADOR OU BOMBEIRO HIDRÁULICO COM ENCARGOS COMPLEMENTARES | SEDI - SERVIÇOS DIVERSOS | H | 0,0770000 | 14,02 | 1,07 | | |
| Composição Auxiliar | 88267 | SINAPI | ENCANADOR OU BOMBEIRO HIDRÁULICO COM ENCARGOS COMPLEMENTARES | SEDI - SERVIÇOS DIVERSOS | H | 0,0770000 | 18,10 | 1,39 | | |
| Insumo | 00000122 | SINAPI | ADESIVO PLASTICO PARA PVC, FRASCO COM 850 GR | Material | UN | 0,0060000 | 54,11 | 0,32 | | |
| Insumo | 00003499 | SINAPI | JOELHO PVC, SOLDAVEL, 45 GRAUS, 20 MM, PARA AGUA FRIA PREDIAL | Material | UN | 1,0000000 | 0,88 | 0,88 | | |
| Insumo | 00038383 | SINAPI | LIXA D'AGUA EM FOLHA, GRAO 100 | Material | UN | 0,0260000 | 1,64 | 0,04 | | |
| Insumo | 00020083 | SINAPI | SOLUCAO LIMPADORA PARA PVC, FRASCO COM 1000 CM3 | Material | UN | 0,0060000 | 46,99 | 0,28 | | |
| | | | | MO sem LS => | 1,83 | | LS => | 0,00 | MO com LS | 1,83 |
| | | | | | | | | => | | |
| | | | | Valor do BDI => | 0,91 | | | | Valor com BDI => | 4,89 |

| | Código | Banco | Descrição | Tipo | Und | Quant. | Valor Unit | Total | | |
|---------------------|----------|--------|---|--------------------------------------|------|-----------|------------|-------|------------------|------|
| Composição | 89404 | SINAPI | JOELHO 90 GRAUS, PVC, SOLDÁVEL, DN 20MM, INSTALADO EM RAMAL DE DISTRIBUIÇÃO DE ÁGUA - FORNECIMENTO E INSTALAÇÃO. AF_12/2014 | INHI - INSTALAÇÕES HIDROS SANITÁRIAS | UN | 1,0000000 | 3,62 | 3,62 | | |
| Composição Auxiliar | 88248 | SINAPI | AUXILIAR DE ENCANADOR OU BOMBEIRO HIDRÁULICO COM ENCARGOS COMPLEMENTARES | SEDI - SERVIÇOS DIVERSOS | H | 0,0770000 | 14,02 | 1,07 | | |
| Composição Auxiliar | 88267 | SINAPI | ENCANADOR OU BOMBEIRO HIDRÁULICO COM ENCARGOS COMPLEMENTARES | SEDI - SERVIÇOS DIVERSOS | H | 0,0770000 | 18,10 | 1,39 | | |
| Insumo | 00000122 | SINAPI | ADESIVO PLASTICO PARA PVC, FRASCO COM 850 GR | Material | UN | 0,0060000 | 54,11 | 0,32 | | |
| Insumo | 00003542 | SINAPI | JOELHO PVC, SOLDAVEL, 90 GRAUS, 20 MM, PARA AGUA FRIA PREDIAL | Material | UN | 1,0000000 | 0,52 | 0,52 | | |
| Insumo | 00038383 | SINAPI | LIXA D'AGUA EM FOLHA, GRAO 100 | Material | UN | 0,0260000 | 1,64 | 0,04 | | |
| Insumo | 00020083 | SINAPI | SOLUCAO LIMPADORA PARA PVC, FRASCO COM 1000 CM3 | Material | UN | 0,0060000 | 46,99 | 0,28 | | |
| | | | | MO sem LS => | 1,83 | | LS => | 0,00 | MO com LS | 1,83 |
| | | | | | | | | => | | |
| | | | | Valor do BDI => | 0,83 | | | | Valor com BDI => | 4,45 |

| | Código | Banco | Descrição | Tipo | Und | Quant. | Valor Unit | Total | | |
|---------------------|----------|--------|--|--------------------------------------|------|-----------|------------|-------|------------------|------|
| Composição | 89358 | SINAPI | JOELHO 90 GRAUS, PVC, SOLDÁVEL, DN 20MM, INSTALADO EM RAMAL OU SUB-RAMAL DE ÁGUA - FORNECIMENTO E INSTALAÇÃO. AF_12/2014 | INHI - INSTALAÇÕES HIDROS SANITÁRIAS | UN | 1,0000000 | 5,32 | 5,32 | | |
| Composição Auxiliar | 88248 | SINAPI | AUXILIAR DE ENCANADOR OU BOMBEIRO HIDRÁULICO COM ENCARGOS COMPLEMENTARES | SEDI - SERVIÇOS DIVERSOS | H | 0,1290000 | 14,02 | 1,80 | | |
| Composição Auxiliar | 88267 | SINAPI | ENCANADOR OU BOMBEIRO HIDRÁULICO COM ENCARGOS COMPLEMENTARES | SEDI - SERVIÇOS DIVERSOS | H | 0,1290000 | 18,10 | 2,33 | | |
| Insumo | 00000122 | SINAPI | ADESIVO PLASTICO PARA PVC, FRASCO COM 850 GR | Material | UN | 0,0060000 | 54,11 | 0,32 | | |
| Insumo | 00003542 | SINAPI | JOELHO PVC, SOLDAVEL, 90 GRAUS, 20 MM, PARA AGUA FRIA PREDIAL | Material | UN | 1,0000000 | 0,52 | 0,52 | | |
| Insumo | 00038383 | SINAPI | LIXA D'AGUA EM FOLHA, GRAO 100 | Material | UN | 0,0430000 | 1,64 | 0,07 | | |
| Insumo | 00020083 | SINAPI | SOLUCAO LIMPADORA PARA PVC, FRASCO COM 1000 CM3 | Material | UN | 0,0060000 | 46,99 | 0,28 | | |
| | | | | MO sem LS => | 3,07 | | LS => | 0,00 | MO com LS | 3,07 |
| | | | | | | | | => | | |
| | | | | Valor do BDI => | 1,22 | | | | Valor com BDI => | 6,54 |

| | Código | Banco | Descrição | Tipo | Und | Quant. | Valor Unit | Total |
|------------|--------|--------|---|-------------------------------|-----|-----------|------------|-------|
| Composição | 92874 | SINAPI | LANÇAMENTO COM USO DE BOMBA, ADENSAMENTO E ACABAMENTO DE CONCRETO EM ESTRUTURAS. AF_12/2015 | FUES - FUNDAÇÕES E ESTRUTURAS | m³ | 1,0000000 | 25,61 | 25,61 |



ESTADO DO RIO GRANDE DO NORTE
 PREFEITURA MUNICIPAL DE JARDIM DE ANGICOS
 CNPJ: 08.111.338/0001-22
 Rua Pe. Saturnino de Jesus Bezerra, 68, CEP 59544-000
 Jardim de Angicos/RN

| | | | | | | | | | | |
|---------------------|-------|--------|--|---|-----|-----------|-------|-------|------------------|-------|
| Composição Auxiliar | 90586 | SINAPI | VIBRADOR DE IMERSÃO, DIÂMETRO DE PONTEIRA 45MM, MOTOR ELÉTRICO TRIFÁSICO POTÊNCIA DE 2 CV - CHP DIURNO. AF_06/2015 | CHOR - CUSTOS HORÁRIOS DE MÁQUINAS E CHOR - CUSTOS HORÁRIOS DE SEDI - SERVIÇOS DIVERSOS | CHP | 0,0680000 | 1,62 | 0,11 | | |
| Composição Auxiliar | 90587 | SINAPI | VIBRADOR DE IMERSÃO, DIÂMETRO DE PONTEIRA 45MM, MOTOR ELÉTRICO TRIFÁSICO POTÊNCIA DE 2 CV - CHI DIURNO. AF_06/2015 | CHOR - CUSTOS HORÁRIOS DE SEDI - SERVIÇOS DIVERSOS | CHI | 0,1310000 | 0,44 | 0,05 | | |
| Composição Auxiliar | 88262 | SINAPI | CARPINTEIRO DE FORMAS COM ENCARGOS COMPLEMENTARES | SEDI - SERVIÇOS DIVERSOS | H | 0,1990000 | 18,09 | 3,59 | | |
| Composição Auxiliar | 88316 | SINAPI | SERVENTE COM ENCARGOS COMPLEMENTARES | SEDI - SERVIÇOS DIVERSOS | H | 1,1920000 | 15,30 | 18,23 | | |
| Composição Auxiliar | 88309 | SINAPI | PEDREIRO COM ENCARGOS COMPLEMENTARES | SEDI - SERVIÇOS DIVERSOS | H | 0,1990000 | 18,28 | 3,63 | | |
| | | | | MO sem LS => | | 18,31 | LS => | 0,00 | MO com LS => | 18,31 |
| | | | | Valor do BDI => | | 5,86 | | | Valor com BDI => | 31,47 |

| | Código | Banco | Descrição | Tipo | Und | Quant. | Valor Unit | Total | | |
|---------------------|----------|--------|---|--------------------------------------|-----|-----------|------------|--------|------------------|--------|
| Composição | 86902 | SINAPI | LAVATÓRIO LOUÇA BRANCA COM COLUNA, *44 X 35,5* CM, PADRÃO POPULAR - FORNECIMENTO E INSTALAÇÃO. AF_01/2020 | INHI - INSTALAÇÕES HIDROS SANITÁRIAS | UN | 1,0000000 | 249,24 | 249,24 | | |
| Composição Auxiliar | 88267 | SINAPI | ENCANADOR OU BOMBEIRO HIDRÁULICO COM ENCARGOS COMPLEMENTARES | SEDI - SERVIÇOS DIVERSOS | H | 0,8788000 | 18,10 | 15,90 | | |
| Composição Auxiliar | 88316 | SINAPI | SERVENTE COM ENCARGOS COMPLEMENTARES | SEDI - SERVIÇOS DIVERSOS | H | 0,4443000 | 15,30 | 6,79 | | |
| Insumo | 00036794 | SINAPI | LAVATORIO LOUCA BRANCA COM COLUNA *44 X 35,5* CM | Material | UN | 1,0000000 | 140,66 | 140,66 | | |
| Insumo | 00004351 | SINAPI | PARAFUSO NIQUELADO 3 1/2" COM ACABAMENTO CROMADO PARA FIXAR PEÇA SANITARIA, INCLUI PORCA CEGA, ARRUELA E BUCHA DE NYLON TAMANHO S-8 | Material | UN | 6,0000000 | 13,48 | 80,88 | | |
| Insumo | 00037329 | SINAPI | REJUNTE EPOXI, QUALQUER COR | Material | KG | 0,0765000 | 65,54 | 5,01 | | |
| | | | | MO sem LS => | | 17,06 | LS => | 0,00 | MO com LS => | 17,06 |
| | | | | Valor do BDI => | | 57,03 | | | Valor com BDI => | 306,27 |

| | Código | Banco | Descrição | Tipo | Und | Quant. | Valor Unit | Total | | |
|---------------------|----------|--------|--|--------------------------------------|-----|-----------|------------|-------|------------------|-------|
| Composição | 89374 | SINAPI | LUVA COM BUCHA DE LATÃO, PVC, SOLDÁVEL, DN 20MM X 1/2, INSTALADO EM RAMAL OU SUB-RAMAL DE ÁGUA - FORNECIMENTO E INSTALAÇÃO. AF_12/2014 | INHI - INSTALAÇÕES HIDROS SANITÁRIAS | UN | 1,0000000 | 8,48 | 8,48 | | |
| Composição Auxiliar | 88248 | SINAPI | AUXILIAR DE ENCANADOR OU BOMBEIRO HIDRÁULICO COM ENCARGOS COMPLEMENTARES | SEDI - SERVIÇOS DIVERSOS | H | 0,0860000 | 14,02 | 1,20 | | |
| Composição Auxiliar | 88267 | SINAPI | ENCANADOR OU BOMBEIRO HIDRÁULICO COM ENCARGOS COMPLEMENTARES | SEDI - SERVIÇOS DIVERSOS | H | 0,0860000 | 18,10 | 1,55 | | |
| Insumo | 00000122 | SINAPI | ADESIVO PLASTICO PARA PVC, FRASCO COM 850 GR | Material | UN | 0,0060000 | 54,11 | 0,32 | | |
| Insumo | 00038383 | SINAPI | LIXA D'AGUA EM FOLHA, GRAO 100 | Material | UN | 0,0430000 | 1,64 | 0,07 | | |
| Insumo | 00003855 | SINAPI | LUVA SOLDÁVEL COM BUCHA DE LATAO, PVC, 20 MM X 1/2" | Material | UN | 1,0000000 | 5,06 | 5,06 | | |
| Insumo | 00020083 | SINAPI | SOLUCAO LIMPADORA PARA PVC, FRASCO COM 1000 CM3 | Material | UN | 0,0060000 | 46,99 | 0,28 | | |
| | | | | MO sem LS => | | 2,04 | LS => | 0,00 | MO com LS => | 2,04 |
| | | | | Valor do BDI => | | 1,94 | | | Valor com BDI => | 10,42 |

| | Código | Banco | Descrição | Tipo | Und | Quant. | Valor Unit | Total | | |
|---------------------|----------|--------|---|--------------------------------------|-----|-----------|------------|-------|------------------|------|
| Composição | 89373 | SINAPI | LUVA DE REDUÇÃO, PVC, SOLDÁVEL, DN 25MM X 20MM, INSTALADO EM RAMAL OU SUB-RAMAL DE ÁGUA - FORNECIMENTO E INSTALAÇÃO. AF_12/2014 | INHI - INSTALAÇÕES HIDROS SANITÁRIAS | UN | 1,0000000 | 4,69 | 4,69 | | |
| Composição Auxiliar | 88248 | SINAPI | AUXILIAR DE ENCANADOR OU BOMBEIRO HIDRÁULICO COM ENCARGOS COMPLEMENTARES | SEDI - SERVIÇOS DIVERSOS | H | 0,0860000 | 14,02 | 1,20 | | |
| Composição Auxiliar | 88267 | SINAPI | ENCANADOR OU BOMBEIRO HIDRÁULICO COM ENCARGOS COMPLEMENTARES | SEDI - SERVIÇOS DIVERSOS | H | 0,0860000 | 18,10 | 1,55 | | |
| Insumo | 00000122 | SINAPI | ADESIVO PLASTICO PARA PVC, FRASCO COM 850 GR | Material | UN | 0,0060000 | 54,11 | 0,32 | | |
| Insumo | 00003868 | SINAPI | LUVA DE REDUCAO SOLDAVEL, PVC, 25 MM X 20 MM, PARA AGUA FRIA PREDIAL | Material | UN | 1,0000000 | 1,27 | 1,27 | | |
| Insumo | 00038383 | SINAPI | LIXA D'AGUA EM FOLHA, GRAO 100 | Material | UN | 0,0430000 | 1,64 | 0,07 | | |
| Insumo | 00020083 | SINAPI | SOLUCAO LIMPADORA PARA PVC, FRASCO COM 1000 CM3 | Material | UN | 0,0060000 | 46,99 | 0,28 | | |
| | | | | MO sem LS => | | 2,04 | LS => | 0,00 | MO com LS => | 2,04 |
| | | | | Valor do BDI => | | 1,07 | | | Valor com BDI => | 5,76 |

| | Código | Banco | Descrição | Tipo | Und | Quant. | Valor Unit | Total | | |
|---------------------|----------|--------|--|--------------------------------------|-----|-----------|------------|-------|------------------|------|
| Composição | 89417 | SINAPI | LUVA, PVC, SOLDÁVEL, DN 20MM, INSTALADO EM RAMAL DE DISTRIBUIÇÃO DE ÁGUA - FORNECIMENTO E INSTALAÇÃO. AF_12/2014 | INHI - INSTALAÇÕES HIDROS SANITÁRIAS | UN | 1,0000000 | 2,93 | 2,93 | | |
| Composição Auxiliar | 88248 | SINAPI | AUXILIAR DE ENCANADOR OU BOMBEIRO HIDRÁULICO COM ENCARGOS COMPLEMENTARES | SEDI - SERVIÇOS DIVERSOS | H | 0,0520000 | 14,02 | 0,72 | | |
| Composição Auxiliar | 88267 | SINAPI | ENCANADOR OU BOMBEIRO HIDRÁULICO COM ENCARGOS COMPLEMENTARES | SEDI - SERVIÇOS DIVERSOS | H | 0,0520000 | 18,10 | 0,94 | | |
| Insumo | 00000122 | SINAPI | ADESIVO PLASTICO PARA PVC, FRASCO COM 850 GR | Material | UN | 0,0060000 | 54,11 | 0,32 | | |
| Insumo | 00038383 | SINAPI | LIXA D'AGUA EM FOLHA, GRAO 100 | Material | UN | 0,0260000 | 1,64 | 0,04 | | |
| Insumo | 00003861 | SINAPI | LUVA PVC SOLDAVEL, 20 MM, PARA AGUA FRIA PREDIAL | Material | UN | 1,0000000 | 0,63 | 0,63 | | |
| Insumo | 00020083 | SINAPI | SOLUCAO LIMPADORA PARA PVC, FRASCO COM 1000 CM3 | Material | UN | 0,0060000 | 46,99 | 0,28 | | |
| | | | | MO sem LS => | | 1,23 | LS => | 0,00 | MO com LS => | 1,23 |
| | | | | Valor do BDI => | | 0,67 | | | Valor com BDI => | 3,60 |

| | Código | Banco | Descrição | Tipo | Und | Quant. | Valor Unit | Total |
|---------------------|--------|--------|---|--------------------------------------|-----|-----------|------------|-------|
| Composição | 89371 | SINAPI | LUVA, PVC, SOLDÁVEL, DN 20MM, INSTALADO EM RAMAL OU SUB-RAMAL DE ÁGUA - FORNECIMENTO E INSTALAÇÃO. AF_12/2014 | INHI - INSTALAÇÕES HIDROS SANITÁRIAS | UN | 1,0000000 | 4,05 | 4,05 |
| Composição Auxiliar | 88248 | SINAPI | AUXILIAR DE ENCANADOR OU BOMBEIRO HIDRÁULICO COM ENCARGOS COMPLEMENTARES | SEDI - SERVIÇOS DIVERSOS | H | 0,0860000 | 14,02 | 1,20 |



ESTADO DO RIO GRANDE DO NORTE
 PREFEITURA MUNICIPAL DE JARDIM DE ANGICOS
 CNPJ: 08.111.338/0001-22
 Rua Pe. Saturnino de Jesus Bezerra, 68, CEP 59544-000
 Jardim de Angicos/RN

| | | | | | | | | | |
|---------------------|----------|--------|--|--------------------------|------|-----------|-------|------------------|------|
| Composição Auxiliar | 88267 | SINAPI | ENCANADOR OU BOMBEIRO HIDRÁULICO COM ENCARGOS COMPLEMENTARES | SEDI - SERVIÇOS DIVERSOS | H | 0,0860000 | 18,10 | 1,55 | |
| Insumo | 00000122 | SINAPI | ADESIVO PLÁSTICO PARA PVC, FRASCO COM 850 GR | Material | UN | 0,0060000 | 54,11 | 0,32 | |
| Insumo | 00038383 | SINAPI | LIXA D'ÁGUA EM FOLHA, GRAO 100 | Material | UN | 0,0430000 | 1,64 | 0,07 | |
| Insumo | 00003861 | SINAPI | LUVAS PVC SOLDAVEL, 20 MM, PARA ÁGUA FRIA PREDIAL | Material | UN | 1,0000000 | 0,63 | 0,63 | |
| Insumo | 00020083 | SINAPI | SOLUÇÃO LIMPADORA PARA PVC, FRASCO COM 1000 CM3 | Material | UN | 0,0060000 | 46,99 | 0,28 | |
| | | | | MO sem LS => | 2,04 | LS => | 0,00 | MO com LS => | 2,04 |
| | | | | Valor do BDI => | 0,93 | | | Valor com BDI => | 4,98 |

| | Código | Banco | Descrição | Tipo | Und | Quant. | Valor Unit | Total | |
|---------------------|----------|--------|--|--------------------------|------|-----------|------------|------------------|------|
| Composição | 99062 | SINAPI | MARCAÇÃO DE PONTOS EM GABARITO OU CAVALETE. AF_10/2018 | SERT - SERVIÇOS | UN | 1,0000000 | 1,71 | 1,71 | |
| Composição Auxiliar | 88262 | SINAPI | CARPINTEIRO DE FORMAS COM ENCARGOS COMPLEMENTARES | SEDI - SERVIÇOS DIVERSOS | H | 0,0645000 | 18,09 | 1,16 | |
| Composição Auxiliar | 88239 | SINAPI | AJUDANTE DE CARPINTEIRO COM ENCARGOS COMPLEMENTARES | SEDI - SERVIÇOS DIVERSOS | H | 0,0323000 | 15,21 | 0,49 | |
| Insumo | 00005068 | SINAPI | PREGO DE AÇO POLIDO COM CABECA 17 X 21 (2 X 11) | Material | KG | 0,0034000 | 17,67 | 0,06 | |
| | | | | MO sem LS => | 1,21 | LS => | 0,00 | MO com LS => | 1,21 |
| | | | | Valor do BDI => | 0,39 | | | Valor com BDI => | 2,10 |

| | Código | Banco | Descrição | Tipo | Und | Quant. | Valor Unit | Total | |
|---------------------|--------|--------|--|---|------|-----------|------------|------------------|-------|
| Composição | 87547 | SINAPI | MASSA ÚNICA, PARA RECEBIMENTO DE PINTURA, EM ARGAMASSA TRAÇO 1:2:8, PREPARO MECÂNICO COM BETONEIRA 400L, APLICADA MANUALMENTE EM FACES INTERNAS DE PAREDES, ESPESURA DE 10MM, COM EXECUÇÃO DE TALISCAS. AF_06/2014 | REVE - REVESTIMENTO E TRATAMENTO DE SUPERFÍCIES | m² | 1,0000000 | 16,07 | 16,07 | |
| Composição Auxiliar | 87292 | SINAPI | ARGAMASSA TRAÇO 1:2:8 (EM VOLUME DE CIMENTO, CAL E AREIA MÉDIA ÚMIDA) PARA EMBOÇO/MASSA ÚNICA/ASSENTAMENTO DE ALVENARIA DE VEDAÇÃO, PREPARO MECÂNICO COM BETONEIRA 400 L. AF_08/2019 | SEDI - SERVIÇOS DIVERSOS | m³ | 0,0213000 | 363,22 | 7,73 | |
| Composição Auxiliar | 88316 | SINAPI | SERVENTE COM ENCARGOS COMPLEMENTARES | SEDI - SERVIÇOS DIVERSOS | H | 0,1280000 | 15,30 | 1,95 | |
| Composição Auxiliar | 88309 | SINAPI | PEDREIRO COM ENCARGOS COMPLEMENTARES | SEDI - SERVIÇOS DIVERSOS | H | 0,3500000 | 18,28 | 6,39 | |
| | | | | MO sem LS => | 7,76 | LS => | 0,00 | MO com LS => | 7,76 |
| | | | | Valor do BDI => | 3,68 | | | Valor com BDI => | 19,75 |

| | Código | Banco | Descrição | Tipo | Und | Quant. | Valor Unit | Total | |
|---------------------|--------|--------|--|---|-------|-----------|------------|------------------|-------|
| Composição | 87529 | SINAPI | MASSA ÚNICA, PARA RECEBIMENTO DE PINTURA, EM ARGAMASSA TRAÇO 1:2:8, PREPARO MECÂNICO COM BETONEIRA 400L, APLICADA MANUALMENTE EM FACES INTERNAS DE PAREDES, ESPESURA DE 20MM, COM EXECUÇÃO DE TALISCAS. AF_06/2014 | REVE - REVESTIMENTO E TRATAMENTO DE SUPERFÍCIES | m² | 1,0000000 | 24,85 | 24,85 | |
| Composição Auxiliar | 87292 | SINAPI | ARGAMASSA TRAÇO 1:2:8 (EM VOLUME DE CIMENTO, CAL E AREIA MÉDIA ÚMIDA) PARA EMBOÇO/MASSA ÚNICA/ASSENTAMENTO DE ALVENARIA DE VEDAÇÃO, PREPARO MECÂNICO COM BETONEIRA 400 L. AF_08/2019 | SEDI - SERVIÇOS DIVERSOS | m³ | 0,0376000 | 363,22 | 13,65 | |
| Composição Auxiliar | 88316 | SINAPI | SERVENTE COM ENCARGOS COMPLEMENTARES | SEDI - SERVIÇOS DIVERSOS | H | 0,1710000 | 15,30 | 2,61 | |
| Composição Auxiliar | 88309 | SINAPI | PEDREIRO COM ENCARGOS COMPLEMENTARES | SEDI - SERVIÇOS DIVERSOS | H | 0,4700000 | 18,28 | 8,59 | |
| | | | | MO sem LS => | 11,09 | LS => | 0,00 | MO com LS => | 11,09 |
| | | | | Valor do BDI => | 5,69 | | | Valor com BDI => | 30,54 |

| | Código | Banco | Descrição | Tipo | Und | Quant. | Valor Unit | Total | |
|---------------------|--------|--------|---|--------------------------------------|------|-----------|------------|------------------|------|
| Composição | 88392 | SINAPI | MISTURADOR DE ARGAMASSA, EIXO HORIZONTAL, CAPACIDADE DE MISTURA 300 KG, MOTOR ELÉTRICO POTÊNCIA 5 CV - CHI DIURNO. AF_06/2014 | CHOR - CUSTOS HORÁRIOS DE MÁQUINAS E | CHI | 1,0000000 | 0,79 | 0,79 | |
| Composição Auxiliar | 88389 | SINAPI | MISTURADOR DE ARGAMASSA, EIXO HORIZONTAL, CAPACIDADE DE MISTURA 300 KG, MOTOR ELÉTRICO POTÊNCIA 5 CV - JUROS. AF_06/2014 | CHOR - CUSTOS HORÁRIOS DE MÁQUINAS E | H | 1,0000000 | 0,08 | 0,08 | |
| Composição Auxiliar | 88387 | SINAPI | MISTURADOR DE ARGAMASSA, EIXO HORIZONTAL, CAPACIDADE DE MISTURA 300 KG, MOTOR ELÉTRICO POTÊNCIA 5 CV - DEPRECIÇÃO. AF_06/2014 | CHOR - CUSTOS HORÁRIOS DE MÁQUINAS E | H | 1,0000000 | 0,71 | 0,71 | |
| | | | | MO sem LS => | 0,00 | LS => | 0,00 | MO com LS => | 0,00 |
| | | | | Valor do BDI => | 0,18 | | | Valor com BDI => | 0,97 |

| | Código | Banco | Descrição | Tipo | Und | Quant. | Valor Unit | Total |
|---------------------|--------|--------|--|--------------------------------------|-----|-----------|------------|-------|
| Composição | 88386 | SINAPI | MISTURADOR DE ARGAMASSA, EIXO HORIZONTAL, CAPACIDADE DE MISTURA 300 KG, MOTOR ELÉTRICO POTÊNCIA 5 CV - CHP DIURNO. AF_06/2014 | CHOR - CUSTOS HORÁRIOS DE MÁQUINAS E | CHP | 1,0000000 | 3,87 | 3,87 |
| Composição Auxiliar | 88390 | SINAPI | MISTURADOR DE ARGAMASSA, EIXO HORIZONTAL, CAPACIDADE DE MISTURA 300 KG, MOTOR ELÉTRICO POTÊNCIA 5 CV - MANUTENÇÃO. AF_06/2014 | CHOR - CUSTOS HORÁRIOS DE MÁQUINAS E | H | 1,0000000 | 0,89 | 0,89 |
| Composição Auxiliar | 88387 | SINAPI | MISTURADOR DE ARGAMASSA, EIXO HORIZONTAL, CAPACIDADE DE MISTURA 300 KG, MOTOR ELÉTRICO POTÊNCIA 5 CV - DEPRECIÇÃO. AF_06/2014 | CHOR - CUSTOS HORÁRIOS DE MÁQUINAS E | H | 1,0000000 | 0,71 | 0,71 |
| Composição Auxiliar | 88391 | SINAPI | MISTURADOR DE ARGAMASSA, EIXO HORIZONTAL, CAPACIDADE DE MISTURA 300 KG, MOTOR ELÉTRICO POTÊNCIA 5 CV - MATERIAIS NA OPERAÇÃO. AF_06/2014 | CHOR - CUSTOS HORÁRIOS DE MÁQUINAS E | H | 1,0000000 | 2,19 | 2,19 |



ESTADO DO RIO GRANDE DO NORTE
 PREFEITURA MUNICIPAL DE JARDIM DE ANGICOS
 CNPJ: 08.111.338/0001-22
 Rua Pe. Saturnino de Jesus Bezerra, 68, CEP 59544-000
 Jardim de Angicos/RN

| | | | | | | | | |
|---------------------|-------|--------|--|--------------------------------------|---|-----------|------------|-----------------------|
| Composição Auxiliar | 88389 | SINAPI | MISTURADOR DE ARGAMASSA, EIXO HORIZONTAL, CAPACIDADE DE MISTURA 300 KG, MOTOR ELÉTRICO POTÊNCIA 5 CV - JUROS. AF_06/2014 | CHOR - CUSTOS HORÁRIOS DE MÁQUINAS E | H | 1,0000000 | 0,08 | 0,08 |
| | | | | MO sem LS => | | 0,00 | LS => 0,00 | MO com LS => 0,00 |
| | | | | Valor do BDI => | | 0,89 | | Valor com BDI => 4,76 |

| | Código | Banco | Descrição | Tipo | Und | Quant. | Valor Unit | Total |
|------------|----------|--------|---|--------------------------------------|-----|-----------|------------|-----------------------|
| Composição | 88387 | SINAPI | MISTURADOR DE ARGAMASSA, EIXO HORIZONTAL, CAPACIDADE DE MISTURA 300 KG, MOTOR ELÉTRICO POTÊNCIA 5 CV - DEPRECIÇÃO. AF_06/2014 | CHOR - CUSTOS HORÁRIOS DE MÁQUINAS E | H | 1,0000000 | 0,71 | 0,71 |
| Insumo | 00037544 | SINAPI | MISTURADOR DE ARGAMASSA, EIXO HORIZONTAL, CAPACIDADE DE MISTURA 300 KG, MOTOR ELETRICO TRIFASICO 220/380 V, POTENCIA 5 CV | Equipamento | UN | 0,0000640 | 11.132,03 | 0,71 |
| | | | | MO sem LS => | | 0,00 | LS => 0,00 | MO com LS => 0,00 |
| | | | | Valor do BDI => | | 0,16 | | Valor com BDI => 0,87 |

| | Código | Banco | Descrição | Tipo | Und | Quant. | Valor Unit | Total |
|------------|----------|--------|---|--------------------------------------|-----|-----------|------------|-----------------------|
| Composição | 88389 | SINAPI | MISTURADOR DE ARGAMASSA, EIXO HORIZONTAL, CAPACIDADE DE MISTURA 300 KG, MOTOR ELÉTRICO POTÊNCIA 5 CV - JUROS. AF_06/2014 | CHOR - CUSTOS HORÁRIOS DE MÁQUINAS E | H | 1,0000000 | 0,08 | 0,08 |
| Insumo | 00037544 | SINAPI | MISTURADOR DE ARGAMASSA, EIXO HORIZONTAL, CAPACIDADE DE MISTURA 300 KG, MOTOR ELETRICO TRIFASICO 220/380 V, POTENCIA 5 CV | Equipamento | UN | 0,0000076 | 11.132,03 | 0,08 |
| | | | | MO sem LS => | | 0,00 | LS => 0,00 | MO com LS => 0,00 |
| | | | | Valor do BDI => | | 0,02 | | Valor com BDI => 0,10 |

| | Código | Banco | Descrição | Tipo | Und | Quant. | Valor Unit | Total |
|------------|----------|--------|---|--------------------------------------|-----|-----------|------------|-----------------------|
| Composição | 88390 | SINAPI | MISTURADOR DE ARGAMASSA, EIXO HORIZONTAL, CAPACIDADE DE MISTURA 300 KG, MOTOR ELÉTRICO POTÊNCIA 5 CV - MANUTENÇÃO. AF_06/2014 | CHOR - CUSTOS HORÁRIOS DE MÁQUINAS E | H | 1,0000000 | 0,89 | 0,89 |
| Insumo | 00037544 | SINAPI | MISTURADOR DE ARGAMASSA, EIXO HORIZONTAL, CAPACIDADE DE MISTURA 300 KG, MOTOR ELETRICO TRIFASICO 220/380 V, POTENCIA 5 CV | Equipamento | UN | 0,0000800 | 11.132,03 | 0,89 |
| | | | | MO sem LS => | | 0,00 | LS => 0,00 | MO com LS => 0,00 |
| | | | | Valor do BDI => | | 0,20 | | Valor com BDI => 1,09 |

| | Código | Banco | Descrição | Tipo | Und | Quant. | Valor Unit | Total |
|------------|----------|--------|--|--------------------------------------|------|-----------|------------|-----------------------|
| Composição | 88391 | SINAPI | MISTURADOR DE ARGAMASSA, EIXO HORIZONTAL, CAPACIDADE DE MISTURA 300 KG, MOTOR ELÉTRICO POTÊNCIA 5 CV - MATERIAIS NA OPERAÇÃO. AF_06/2014 | CHOR - CUSTOS HORÁRIOS DE MÁQUINAS E | H | 1,0000000 | 2,19 | 2,19 |
| Insumo | 00002705 | SINAPI | ENERGIA ELETRICA ATE 2000 KWH INDUSTRIAL, SEM DEMANDA | Material | KW/H | 3,1300000 | 0,70 | 2,19 |
| | | | | MO sem LS => | | 0,00 | LS => 0,00 | MO com LS => 0,00 |
| | | | | Valor do BDI => | | 0,50 | | Valor com BDI => 2,69 |

| | Código | Banco | Descrição | Tipo | Und | Quant. | Valor Unit | Total |
|---------------------|----------|--------|---|-------------------------------|-----|-----------|------------|------------------------|
| Composição | 92538 | SINAPI | MONTAGEM E DESMONTAGEM DE FÓRMA DE LAJE MACIÇA, PÉ-DIREITO SIMPLES, EM CHAPA DE MADEIRA COMPENSADA PLASTIFICADA, 18 UTILIZAÇÕES. AF_09/2020 | FUES - FUNDAÇÕES E ESTRUTURAS | m² | 1,0000000 | 15,72 | 15,72 |
| Composição Auxiliar | 92268 | SINAPI | FABRICAÇÃO DE FÓRMA PARA LAJES, EM CHAPA DE MADEIRA COMPENSADA PLASTIFICADA, E = 18 MM. AF_09/2020 | FUES - FUNDAÇÕES E ESTRUTURAS | m² | 0,0870000 | 59,45 | 5,17 |
| Composição Auxiliar | 88239 | SINAPI | AJUDANTE DE CARPINTEIRO COM ENCARGOS COMPLEMENTARES | SEDI - SERVIÇOS DIVERSOS | H | 0,0670000 | 15,21 | 1,01 |
| Composição Auxiliar | 88262 | SINAPI | CARPINTEIRO DE FORMAS COM ENCARGOS COMPLEMENTARES | SEDI - SERVIÇOS DIVERSOS | H | 0,3660000 | 18,09 | 6,62 |
| Insumo | 00002692 | SINAPI | DESMOLDANTE PROTETOR PARA FORMAS DE MADEIRA, DE BASE OLEOSA EMULSIONADA EM AGUA | Material | L | 0,0040000 | 6,85 | 0,02 |
| Insumo | 00010749 | SINAPI | LOCAÇÃO DE ESCORA METALICA TELESCOPICA, COM ALTURA REGULAVEL DE *1,80* A *3,20* M, COM CAPACIDADE DE CARGA DE NO MINIMO 1000 KGF (10 KN), INCLUSO TRIPE E FORCADO | Equipamento | MES | 0,3970000 | 2,06 | 0,81 |
| Insumo | 00040270 | SINAPI | VIGA DE ESCORAMENTO H20, DE MADEIRA, PESO DE 5,00 A 5,20 KG/M, COM EXTREMIDADES PLASTICAS | Material | M | 0,0300000 | 69,73 | 2,09 |
| | | | | MO sem LS => | | 5,72 | LS => 0,00 | MO com LS => 5,72 |
| | | | | Valor do BDI => | | 3,60 | | Valor com BDI => 19,32 |

| | Código | Banco | Descrição | Tipo | Und | Quant. | Valor Unit | Total |
|---------------------|----------|--------|---|-------------------------------|-----|-----------|------------|-------|
| Composição | 92443 | SINAPI | MONTAGEM E DESMONTAGEM DE FÓRMA DE PILARES RETANGULARES E ESTRUTURAS SIMILARES, PÉ-DIREITO SIMPLES, EM CHAPA DE MADEIRA COMPENSADA PLASTIFICADA, 18 UTILIZAÇÕES. AF_09/2020 | FUES - FUNDAÇÕES E ESTRUTURAS | m² | 1,0000000 | 28,86 | 28,86 |
| Composição Auxiliar | 92264 | SINAPI | FABRICAÇÃO DE FÓRMA PARA PILARES E ESTRUTURAS SIMILARES, EM CHAPA DE MADEIRA COMPENSADA PLASTIFICADA, E = 18 MM. AF_09/2020 | FUES - FUNDAÇÕES E ESTRUTURAS | m² | 0,0670000 | 189,81 | 12,71 |
| Composição Auxiliar | 88262 | SINAPI | CARPINTEIRO DE FORMAS COM ENCARGOS COMPLEMENTARES | SEDI - SERVIÇOS DIVERSOS | H | 0,6000000 | 18,09 | 10,85 |
| Composição Auxiliar | 88239 | SINAPI | AJUDANTE DE CARPINTEIRO COM ENCARGOS COMPLEMENTARES | SEDI - SERVIÇOS DIVERSOS | H | 0,1100000 | 15,21 | 1,67 |
| Insumo | 00002692 | SINAPI | DESMOLDANTE PROTETOR PARA FORMAS DE MADEIRA, DE BASE OLEOSA EMULSIONADA EM AGUA | Material | L | 0,0040000 | 6,85 | 0,02 |



ESTADO DO RIO GRANDE DO NORTE
 PREFEITURA MUNICIPAL DE JARDIM DE ANGICOS
 CNPJ: 08.111.338/0001-22
 Rua Pe. Saturnino de Jesus Bezerra, 68, CEP 59544-000
 Jardim de Angicos/RN

| | | | | | | | | | |
|--------|----------|--------|---|-----------------|-------|-----------|-------|------------------|-------|
| Insumo | 00040271 | SINAPI | LOCACAO DE APRUMADOR METALICO DE PILAR, COM ALTURA E ANGULO REGULAVEIS, EXTENSAO DE *1,50* A *2,80* M | Equipamento | MES | 0,1960000 | 2,92 | 0,57 | |
| Insumo | 00040287 | SINAPI | LOCACAO DE BARRA DE ANCORAGEM DE 0,80 A 1,20 M DE EXTENSAO, COM ROSCA DE 5/8", INCLUINDO PORCA E FLANGE | Equipamento | MES | 0,7850000 | 1,12 | 0,87 | |
| Insumo | 00040275 | SINAPI | LOCACAO DE VIGA SANDUICHE METALICA VAZADA PARA TRAVAMENTO DE PILARES, ALTURA DE *8* CM, LARGURA DE *6* CM E EXTENSAO DE 2 M | Equipamento | MES | 0,3930000 | 4,50 | 1,76 | |
| Insumo | 00040304 | SINAPI | PREGO DE ACO POLIDO COM CABECA DUPLA 17 X 27 (2 1/2 X 11) | Material | KG | 0,0190000 | 21,81 | 0,41 | |
| | | | | MO sem LS => | 10,97 | LS => | 0,00 | MO com LS => | 10,97 |
| | | | | Valor do BDI => | 6,60 | | | Valor com BDI => | 35,46 |

| | Código | Banco | Descrição | Tipo | Und | Quant. | Valor Unit | Total | |
|---------------------|----------|--------|--|-------------------------------|-------|-----------|------------|------------------|-------|
| Composição | 92423 | SINAPI | MONTAGEM E DESMONTAGEM DE FÔRMA DE PILARES RETANGULARES E ESTRUTURAS SIMILARES, PÉ-DIREITO SIMPLES, EM CHAPA DE MADEIRA COMPENSADA RESINADA, 6 UTILIZAÇÕES. AF_09/2020 | FUES - FUNDAÇÕES E ESTRUTURAS | m² | 1,0000000 | 51,66 | 51,66 | |
| Composição Auxiliar | 92263 | SINAPI | FABRICAÇÃO DE FÔRMA PARA PILARES E ESTRUTURAS SIMILARES, EM CHAPA DE MADEIRA COMPENSADA RESINADA, E = 17 MM. AF_09/2020 | FUES - FUNDAÇÕES E ESTRUTURAS | m² | 0,1880000 | 171,83 | 32,30 | |
| Composição Auxiliar | 88262 | SINAPI | CARPINTEIRO DE FORMAS COM ENCARGOS COMPLEMENTARES | SEDI - SERVIÇOS DIVERSOS | H | 0,7520000 | 18,09 | 13,60 | |
| Composição Auxiliar | 88239 | SINAPI | AJUDANTE DE CARPINTEIRO COM ENCARGOS COMPLEMENTARES | SEDI - SERVIÇOS DIVERSOS | H | 0,1380000 | 15,21 | 2,09 | |
| Insumo | 00002692 | SINAPI | DESMOLDANTE PROTETOR PARA FORMAS DE MADEIRA, DE BASE OLEOSA EMULSIONADA EM AGUA | Material | L | 0,0100000 | 6,85 | 0,06 | |
| Insumo | 00040271 | SINAPI | LOCACAO DE APRUMADOR METALICO DE PILAR, COM ALTURA E ANGULO REGULAVEIS, EXTENSAO DE *1,50* A *2,80* M | Equipamento | MES | 0,1960000 | 2,92 | 0,57 | |
| Insumo | 00040287 | SINAPI | LOCACAO DE BARRA DE ANCORAGEM DE 0,80 A 1,20 M DE EXTENSAO, COM ROSCA DE 5/8", INCLUINDO PORCA E FLANGE | Equipamento | MES | 0,7850000 | 1,12 | 0,87 | |
| Insumo | 00040275 | SINAPI | LOCACAO DE VIGA SANDUICHE METALICA VAZADA PARA TRAVAMENTO DE PILARES, ALTURA DE *8* CM, LARGURA DE *6* CM E EXTENSAO DE 2 M | Equipamento | MES | 0,3930000 | 4,50 | 1,76 | |
| Insumo | 00040304 | SINAPI | PREGO DE ACO POLIDO COM CABECA DUPLA 17 X 27 (2 1/2 X 11) | Material | KG | 0,0190000 | 21,81 | 0,41 | |
| | | | | MO sem LS => | 16,30 | LS => | 0,00 | MO com LS => | 16,30 |
| | | | | Valor do BDI => | 11,82 | | | Valor com BDI => | 63,48 |

| | Código | Banco | Descrição | Tipo | Und | Quant. | Valor Unit | Total | |
|---------------------|----------|--------|---|-------------------------------|-------|-----------|------------|------------------|-------|
| Composição | 92479 | SINAPI | MONTAGEM E DESMONTAGEM DE FÔRMA DE VIGA, ESCORAMENTO COM GARFO DE MADEIRA, PÉ-DIREITO SIMPLES, EM CHAPA DE MADEIRA PLASTIFICADA, 18 UTILIZAÇÕES. AF_09/2020 | FUES - FUNDAÇÕES E ESTRUTURAS | m² | 1,0000000 | 60,98 | 60,98 | |
| Composição Auxiliar | 92266 | SINAPI | FABRICAÇÃO DE FÔRMA PARA VIGAS, EM CHAPA DE MADEIRA COMPENSADA PLASTIFICADA, E = 18 MM. AF_09/2020 | FUES - FUNDAÇÕES E ESTRUTURAS | m² | 0,1050000 | 130,23 | 13,67 | |
| Composição Auxiliar | 92272 | SINAPI | FABRICAÇÃO DE ESCORAS DE VIGA DO TIPO GARFO, EM MADEIRA. AF_09/2020 | FUES - FUNDAÇÕES E ESTRUTURAS | M | 0,6590000 | 45,39 | 29,91 | |
| Composição Auxiliar | 88262 | SINAPI | CARPINTEIRO DE FORMAS COM ENCARGOS COMPLEMENTARES | SEDI - SERVIÇOS DIVERSOS | H | 0,5960000 | 18,09 | 10,78 | |
| Composição Auxiliar | 88239 | SINAPI | AJUDANTE DE CARPINTEIRO COM ENCARGOS COMPLEMENTARES | SEDI - SERVIÇOS DIVERSOS | H | 0,1090000 | 15,21 | 1,65 | |
| Insumo | 00002692 | SINAPI | DESMOLDANTE PROTETOR PARA FORMAS DE MADEIRA, DE BASE OLEOSA EMULSIONADA EM AGUA | Material | L | 0,0040000 | 6,85 | 0,02 | |
| Insumo | 00040304 | SINAPI | PREGO DE ACO POLIDO COM CABECA DUPLA 17 X 27 (2 1/2 X 11) | Material | KG | 0,0490000 | 21,81 | 1,06 | |
| Insumo | 00006193 | SINAPI | TABUA NAO APARELHADA *2.5 X 20* CM, EM MACARANDUBA, ANGELIM OU EQUIVALENTE DA REGIAO - BRUTA | Material | M | 0,3280000 | 11,87 | 3,89 | |
| | | | | MO sem LS => | 13,40 | LS => | 0,00 | MO com LS => | 13,40 |
| | | | | Valor do BDI => | 13,95 | | | Valor com BDI => | 74,93 |

| | Código | Banco | Descrição | Tipo | Und | Quant. | Valor Unit | Total | |
|---------------------|----------|--------|---|--------------------------|-------|-----------|------------|------------------|-------|
| Composição | 88377 | SINAPI | OPERADOR DE BETONEIRA ESTACIONÁRIA/MISTURADOR COM ENCARGOS COMPLEMENTARES | SEDI - SERVIÇOS DIVERSOS | H | 1,0000000 | 20,31 | 20,31 | |
| Composição Auxiliar | 95389 | SINAPI | CURSO DE CAPACITAÇÃO PARA OPERADOR DE BETONEIRA ESTACIONÁRIA/MISTURADOR (ENCARGOS COMPLEMENTARES) - HORISTA | SEDI - SERVIÇOS DIVERSOS | H | 1,0000000 | 0,09 | 0,09 | |
| Insumo | 00037370 | SINAPI | ALIMENTACAO - HORISTA (COLETADO CAIXA) | Outros | H | 1,0000000 | 1,67 | 1,67 | |
| Insumo | 00043488 | SINAPI | EPI - FAMILIA OPERADOR ESCAVADEIRA - HORISTA (ENCARGOS COMPLEMENTARES - COLETADO CAIXA) | Equipamento | H | 1,0000000 | 0,63 | 0,63 | |
| Insumo | 00037372 | SINAPI | EXAMES - HORISTA (COLETADO CAIXA) | Outros | H | 1,0000000 | 0,55 | 0,55 | |
| Insumo | 00043464 | SINAPI | FERRAMENTAS - FAMILIA OPERADOR ESCAVADEIRA - HORISTA (ENCARGOS COMPLEMENTARES - COLETADO CAIXA) | Equipamento | H | 1,0000000 | 0,01 | 0,01 | |
| Insumo | 00037666 | SINAPI | OPERADOR DE BETONEIRA ESTACIONARIA / MISTURADOR | Mão de Obra | H | 1,0000000 | 16,52 | 16,52 | |
| Insumo | 00037373 | SINAPI | SEGURO - HORISTA (COLETADO CAIXA) | Taxas | H | 1,0000000 | 0,06 | 0,06 | |
| Insumo | 00037371 | SINAPI | TRANSPORTE - HORISTA (COLETADO CAIXA) | Serviços | H | 1,0000000 | 0,78 | 0,78 | |
| | | | | MO sem LS => | 16,61 | LS => | 0,00 | MO com LS => | 16,61 |
| | | | | Valor do BDI => | 4,65 | | | Valor com BDI => | 24,96 |

| | Código | Banco | Descrição | Tipo | Und | Quant. | Valor Unit | Total |
|---------------------|----------|--------|---|--------------------------|-----|-----------|------------|-------|
| Composição | 88294 | SINAPI | OPERADOR DE ESCAVADEIRA COM ENCARGOS COMPLEMENTARES | SEDI - SERVIÇOS DIVERSOS | H | 1,0000000 | 26,99 | 26,99 |
| Composição Auxiliar | 95357 | SINAPI | CURSO DE CAPACITAÇÃO PARA OPERADOR DE ESCAVADEIRA (ENCARGOS COMPLEMENTARES) - HORISTA | SEDI - SERVIÇOS DIVERSOS | H | 1,0000000 | 0,18 | 0,18 |
| Insumo | 00037370 | SINAPI | ALIMENTACAO - HORISTA (COLETADO CAIXA) | Outros | H | 1,0000000 | 1,67 | 1,67 |
| Insumo | 00043488 | SINAPI | EPI - FAMILIA OPERADOR ESCAVADEIRA - HORISTA (ENCARGOS COMPLEMENTARES - COLETADO CAIXA) | Equipamento | H | 1,0000000 | 0,63 | 0,63 |



ESTADO DO RIO GRANDE DO NORTE
PREFEITURA MUNICIPAL DE JARDIM DE ANGICOS
CNPJ: 08.111.338/0001-22
Rua Pe. Saturnino de Jesus Bezerra, 68, CEP 59544-000
Jardim de Angicos/RN

| | | | | | | | | | | |
|--------|----------|--------|---|-----------------|---|-----------|-------|-------|------------------|-------|
| Insumo | 00037372 | SINAPI | EXAMES - HORISTA (COLETADO CAIXA) | Outros | H | 1,0000000 | 0,55 | 0,55 | | |
| Insumo | 00043464 | SINAPI | FERRAMENTAS - FAMÍLIA OPERADOR ESCAVADEIRA - HORISTA (ENCARGOS COMPLEMENTARES - COLETADO CAIXA) | Equipamento | H | 1,0000000 | 0,01 | 0,01 | | |
| Insumo | 00004234 | SINAPI | OPERADOR DE ESCAVADEIRA | Mão de Obra | H | 1,0000000 | 23,11 | 23,11 | | |
| Insumo | 00037373 | SINAPI | SEGURO - HORISTA (COLETADO CAIXA) | Taxas | H | 1,0000000 | 0,06 | 0,06 | | |
| Insumo | 00037371 | SINAPI | TRANSPORTE - HORISTA (COLETADO CAIXA) | Serviços | H | 1,0000000 | 0,78 | 0,78 | | |
| | | | | MO sem LS => | | 23,29 | LS => | 0,00 | MO com LS => | 23,29 |
| | | | | Valor do BDI => | | 6,18 | | | Valor com BDI => | 33,17 |

| | Código | Banco | Descrição | Tipo | Und | Quant. | Valor Unit | Total | | |
|---------------------|----------|--------|---|--------------------------|-----|-----------|------------|-------|------------------|-------|
| Composição | 88295 | SINAPI | OPERADOR DE GUINCHO COM ENCARGOS COMPLEMENTARES | SEDI - SERVIÇOS | H | 1,0000000 | 19,13 | 19,13 | | |
| Composição Auxiliar | 95358 | SINAPI | CURSO DE CAPACITAÇÃO PARA OPERADOR DE GUINCHO (ENCARGOS COMPLEMENTARES) - HORISTA | SEDI - SERVIÇOS DIVERSOS | H | 1,0000000 | 0,17 | 0,17 | | |
| Insumo | 00037370 | SINAPI | ALIMENTAÇÃO - HORISTA (COLETADO CAIXA) | Outros | H | 1,0000000 | 1,67 | 1,67 | | |
| Insumo | 00043488 | SINAPI | EPI - FAMÍLIA OPERADOR ESCAVADEIRA - HORISTA (ENCARGOS COMPLEMENTARES - COLETADO CAIXA) | Equipamento | H | 1,0000000 | 0,63 | 0,63 | | |
| Insumo | 00037372 | SINAPI | EXAMES - HORISTA (COLETADO CAIXA) | Outros | H | 1,0000000 | 0,55 | 0,55 | | |
| Insumo | 00043464 | SINAPI | FERRAMENTAS - FAMÍLIA OPERADOR ESCAVADEIRA - HORISTA (ENCARGOS COMPLEMENTARES - COLETADO CAIXA) | Equipamento | H | 1,0000000 | 0,01 | 0,01 | | |
| Insumo | 00004253 | SINAPI | OPERADOR DE GUINCHO OU GUINCHEIRO | Mão de Obra | H | 1,0000000 | 15,26 | 15,26 | | |
| Insumo | 00037373 | SINAPI | SEGURO - HORISTA (COLETADO CAIXA) | Taxas | H | 1,0000000 | 0,06 | 0,06 | | |
| Insumo | 00037371 | SINAPI | TRANSPORTE - HORISTA (COLETADO CAIXA) | Serviços | H | 1,0000000 | 0,78 | 0,78 | | |
| | | | | MO sem LS => | | 15,43 | LS => | 0,00 | MO com LS => | 15,43 |
| | | | | Valor do BDI => | | 4,38 | | | Valor com BDI => | 23,51 |

| | Código | Banco | Descrição | Tipo | Und | Quant. | Valor Unit | Total | | |
|---------------------|----------|--------|---|--------------------------|-----|-----------|------------|-------|------------------|-------|
| Composição | 88297 | SINAPI | OPERADOR DE MÁQUINAS E EQUIPAMENTOS COM ENCARGOS COMPLEMENTARES | SEDI - SERVIÇOS DIVERSOS | H | 1,0000000 | 23,47 | 23,47 | | |
| Composição Auxiliar | 95360 | SINAPI | CURSO DE CAPACITAÇÃO PARA OPERADOR DE MÁQUINAS E EQUIPAMENTOS (ENCARGOS COMPLEMENTARES) - HORISTA | SEDI - SERVIÇOS DIVERSOS | H | 1,0000000 | 0,16 | 0,16 | | |
| Insumo | 00037370 | SINAPI | ALIMENTAÇÃO - HORISTA (COLETADO CAIXA) | Outros | H | 1,0000000 | 1,67 | 1,67 | | |
| Insumo | 00043488 | SINAPI | EPI - FAMÍLIA OPERADOR ESCAVADEIRA - HORISTA (ENCARGOS COMPLEMENTARES - COLETADO CAIXA) | Equipamento | H | 1,0000000 | 0,63 | 0,63 | | |
| Insumo | 00043464 | SINAPI | FERRAMENTAS - FAMÍLIA OPERADOR ESCAVADEIRA - HORISTA (ENCARGOS COMPLEMENTARES - COLETADO CAIXA) | Equipamento | H | 1,0000000 | 0,01 | 0,01 | | |
| Insumo | 00037372 | SINAPI | EXAMES - HORISTA (COLETADO CAIXA) | Outros | H | 1,0000000 | 0,55 | 0,55 | | |
| Insumo | 00004230 | SINAPI | OPERADOR DE MÁQUINAS E TRATORES DIVERSOS (TERRAPLANAGEM) | Mão de Obra | H | 1,0000000 | 19,61 | 19,61 | | |
| Insumo | 00037373 | SINAPI | SEGURO - HORISTA (COLETADO CAIXA) | Taxas | H | 1,0000000 | 0,06 | 0,06 | | |
| Insumo | 00037371 | SINAPI | TRANSPORTE - HORISTA (COLETADO CAIXA) | Serviços | H | 1,0000000 | 0,78 | 0,78 | | |
| | | | | MO sem LS => | | 19,77 | LS => | 0,00 | MO com LS => | 19,77 |
| | | | | Valor do BDI => | | 5,37 | | | Valor com BDI => | 28,84 |

| | Código | Banco | Descrição | Tipo | Und | Quant. | Valor Unit | Total | | |
|---------------------|----------|--------|---|--------------------------|-----|-----------|------------|-------|------------------|-------|
| Composição | 88309 | SINAPI | PEDREIRO COM ENCARGOS COMPLEMENTARES | SEDI - SERVIÇOS DIVERSOS | H | 1,0000000 | 18,28 | 18,28 | | |
| Composição Auxiliar | 95371 | SINAPI | CURSO DE CAPACITAÇÃO PARA PEDREIRO (ENCARGOS COMPLEMENTARES) - HORISTA | SEDI - SERVIÇOS DIVERSOS | H | 1,0000000 | 0,20 | 0,20 | | |
| Insumo | 00037370 | SINAPI | ALIMENTAÇÃO - HORISTA (COLETADO CAIXA) | Outros | H | 1,0000000 | 1,67 | 1,67 | | |
| Insumo | 00043465 | SINAPI | FERRAMENTAS - FAMÍLIA PEDREIRO - HORISTA (ENCARGOS COMPLEMENTARES - COLETADO CAIXA) | Equipamento | H | 1,0000000 | 0,58 | 0,58 | | |
| Insumo | 00043489 | SINAPI | EPI - FAMÍLIA PEDREIRO - HORISTA (ENCARGOS COMPLEMENTARES - COLETADO CAIXA) | Equipamento | H | 1,0000000 | 0,95 | 0,95 | | |
| Insumo | 00037372 | SINAPI | EXAMES - HORISTA (COLETADO CAIXA) | Outros | H | 1,0000000 | 0,55 | 0,55 | | |
| Insumo | 00004750 | SINAPI | PEDREIRO | Mão de Obra | H | 1,0000000 | 13,49 | 13,49 | | |
| Insumo | 00037373 | SINAPI | SEGURO - HORISTA (COLETADO CAIXA) | Taxas | H | 1,0000000 | 0,06 | 0,06 | | |
| Insumo | 00037371 | SINAPI | TRANSPORTE - HORISTA (COLETADO CAIXA) | Serviços | H | 1,0000000 | 0,78 | 0,78 | | |
| | | | | MO sem LS => | | 13,69 | LS => | 0,00 | MO com LS => | 13,69 |
| | | | | Valor do BDI => | | 4,18 | | | Valor com BDI => | 22,46 |

| | Código | Banco | Descrição | Tipo | Und | Quant. | Valor Unit | Total |
|---------------------|--------|--------|--|--------------------------------------|-----|------------|------------|----------|
| Composição | 97734 | SINAPI | PEÇA RETANGULAR PRÉ-MOLDADA, VOLUME DE CONCRETO DE 10 A 30 LITROS, TAXA DE AÇO APROXIMADA DE 30KG/M³. AF_01/2018 | FUES - FUNDAÇÕES E ESTRUTURAS | m³ | 1,0000000 | 2.178,63 | 2.178,63 |
| Composição Auxiliar | 90586 | SINAPI | VIBRADOR DE IMERSÃO, DIÂMETRO DE PONTEIRA 45MM, MOTOR ELÉTRICO TRIFÁSICO POTÊNCIA DE 2 CV - CHP DIURNO. AF_06/2015 | CHOR - CUSTOS HORÁRIOS DE MÁQUINAS E | CHP | 6,6350000 | 1,62 | 10,74 |
| Composição Auxiliar | 91692 | SINAPI | SERRA CIRCULAR DE BANCADA COM MOTOR ELÉTRICO POTÊNCIA DE 5HP, COM COIFA PARA DISCO 10" - CHP DIURNO. AF_08/2015 | CHOR - CUSTOS HORÁRIOS DE MÁQUINAS E | CHP | 0,4877000 | 25,84 | 12,60 |
| Composição Auxiliar | 91693 | SINAPI | SERRA CIRCULAR DE BANCADA COM MOTOR ELÉTRICO POTÊNCIA DE 5HP, COM COIFA PARA DISCO 10" - CHI DIURNO. AF_08/2015 | CHOR - CUSTOS HORÁRIOS DE MÁQUINAS E | CHI | 0,7043000 | 23,57 | 16,60 |
| Composição Auxiliar | 90587 | SINAPI | VIBRADOR DE IMERSÃO, DIÂMETRO DE PONTEIRA 45MM, MOTOR ELÉTRICO TRIFÁSICO POTÊNCIA DE 2 CV - CHI DIURNO. AF_06/2015 | CHOR - CUSTOS HORÁRIOS DE MÁQUINAS E | CHI | 18,2462000 | 0,44 | 8,02 |
| Composição Auxiliar | 92783 | SINAPI | ARMAÇÃO DE LAJE DE UMA ESTRUTURA CONVENCIONAL DE CONCRETO ARMADO EM UMA EDIFICAÇÃO TÉRREA OU SOBRADO UTILIZANDO AÇO CA-60 DE 4,2 MM - MONTAGEM. AF_12/2015 | FUES - FUNDAÇÕES E ESTRUTURAS | KG | 27,8988000 | 13,88 | 387,23 |
| Composição Auxiliar | 94971 | SINAPI | CONCRETO FCK = 25MPA, TRAÇO 1.2.3:2.7 (EM MASSA SECA DE CIMENTO/ AREIA MÉDIA/ BRITA 1) - PREPARO MECÂNICO COM BETONEIRA 600 L. AF_05/2021 | FUES - FUNDAÇÕES E ESTRUTURAS | m³ | 1,2000000 | 369,48 | 443,37 |
| Composição Auxiliar | 88239 | SINAPI | AJUDANTE DE CARPINTEIRO COM ENCARGOS COMPLEMENTARES | SEDI - SERVIÇOS DIVERSOS | H | 1,1920000 | 15,21 | 18,13 |



ESTADO DO RIO GRANDE DO NORTE
 PREFEITURA MUNICIPAL DE JARDIM DE ANGICOS
 CNPJ: 08.111.338/0001-22
 Rua Pe. Saturnino de Jesus Bezerra, 68, CEP 59544-000
 Jardim de Angicos/RN

| | | | | | | | | | |
|---------------------|----------|--------|--|--------------------------|----------|------------|-------|------------------|----------|
| Composição Auxiliar | 88316 | SINAPI | SERVENTE COM ENCARGOS COMPLEMENTARES | SEDI - SERVIÇOS DIVERSOS | H | 31,5459000 | 15,30 | 482,65 | |
| Composição Auxiliar | 88309 | SINAPI | PEDREIRO COM ENCARGOS COMPLEMENTARES | SEDI - SERVIÇOS DIVERSOS | H | 31,5459000 | 18,28 | 576,65 | |
| Composição Auxiliar | 88261 | SINAPI | CARPINTEIRO DE ESQUADRIA COM ENCARGOS COMPLEMENTARES | SEDI - SERVIÇOS DIVERSOS | H | 5,9600000 | 17,28 | 102,98 | |
| Insumo | 00001358 | SINAPI | CHAPA DE MADEIRA COMPENSADA RESINADA PARA FORMA DE CONCRETO, DE *2,2 X 1,1* M, E = 17 MM | Material | m² | 1,9404000 | 42,51 | 82,48 | |
| Insumo | 00002692 | SINAPI | DESMOLDANTE PROTETOR PARA FORMAS DE MADEIRA, DE BASE OLEOSA EMULSIONADA EM AGUA | Material | L | 0,0833000 | 6,85 | 0,57 | |
| Insumo | 00020247 | SINAPI | PREGO DE AÇO POLIDO COM CABECA 15 X 15 (1 1/4 X 13) | Material | KG | 0,4365000 | 19,56 | 8,53 | |
| Insumo | 00004517 | SINAPI | SARRAFO *2,5 X 7,5* CM EM PINUS, MISTA OU EQUIVALENTE DA REGIAO - BRUTA | Material | M | 5,6283000 | 4,99 | 28,08 | |
| | | | | MO sem LS => | 1.057,96 | LS => | 0,00 | MO com LS => | 1.057,96 |
| | | | | Valor do BDI => | 498,47 | | | Valor com BDI => | 2.677,10 |

| | Código | Banco | Descrição | Tipo | Und | Quant. | Valor Unit | Total | |
|---------------------|----------|--------|--|--------------------------------------|--------|------------|------------|------------------|----------|
| Composição | 97735 | SINAPI | PEÇA RETANGULAR PRÉ-MOLDADA, VOLUME DE CONCRETO DE 30 A 100 LITROS, TAXA DE AÇO APROXIMADA DE 30KG/M³. AF_01/2018 | FUES - FUNDAÇÕES E ESTRUTURAS | m³ | 1,0000000 | 1.817,78 | 1.817,78 | |
| Composição Auxiliar | 90586 | SINAPI | VIBRADOR DE IMERSÃO, DIÂMETRO DE PONTEIRA 45MM, MOTOR ELÉTRICO TRIFÁSICO POTÊNCIA DE 2 CV - CHP DIURNO. AF_06/2015 | CHOR - CUSTOS HORÁRIOS DE MÁQUINAS E | CHP | 4,7533000 | 1,62 | 7,70 | |
| Composição Auxiliar | 91692 | SINAPI | SERRA CIRCULAR DE BANCADA COM MOTOR ELÉTRICO POTÊNCIA DE 5HP, COM COIFA PARA DISCO 10" - CHP DIURNO. AF_08/2015 | CHOR - CUSTOS HORÁRIOS DE MÁQUINAS E | CHP | 0,3130000 | 25,84 | 8,08 | |
| Composição Auxiliar | 91693 | SINAPI | SERRA CIRCULAR DE BANCADA COM MOTOR ELÉTRICO POTÊNCIA DE 5HP, COM COIFA PARA DISCO 10" - CHI DIURNO. AF_08/2015 | CHOR - CUSTOS HORÁRIOS DE MÁQUINAS E | CHI | 0,4226000 | 23,57 | 9,96 | |
| Composição Auxiliar | 90587 | SINAPI | VIBRADOR DE IMERSÃO, DIÂMETRO DE PONTEIRA 45MM, MOTOR ELÉTRICO TRIFÁSICO POTÊNCIA DE 2 CV - CHI DIURNO. AF_06/2015 | CHOR - CUSTOS HORÁRIOS DE MÁQUINAS E | CHI | 13,0715000 | 0,44 | 5,75 | |
| Composição Auxiliar | 92783 | SINAPI | ARMAÇÃO DE LAJE DE UMA ESTRUTURA CONVENCIONAL DE CONCRETO ARMADO EM UMA EDIFICAÇÃO TÉRREA OU SOBRADO UTILIZANDO AÇO CA-60 DE 4,2 MM - MONTAGEM. AF_12/2015 | FUES - FUNDAÇÕES E ESTRUTURAS | KG | 28,9369000 | 13,88 | 401,64 | |
| Composição Auxiliar | 94972 | SINAPI | CONCRETO FCK = 30MPA, TRAÇO 1:2,1:2,5 (EM MASSA SECA DE CIMENTO/ AREIA MÉDIA/ BRITA 1) - PREPARO MECÂNICO COM BETONEIRA 600 L. AF_05/2021 | FUES - FUNDAÇÕES E ESTRUTURAS | m³ | 1,2000000 | 381,48 | 457,77 | |
| Composição Auxiliar | 88316 | SINAPI | SERVENTE COM ENCARGOS COMPLEMENTARES | SEDI - SERVIÇOS DIVERSOS | H | 22,8884000 | 15,30 | 350,19 | |
| Composição Auxiliar | 88239 | SINAPI | AJUDANTE DE CARPINTEIRO COM ENCARGOS COMPLEMENTARES | SEDI - SERVIÇOS DIVERSOS | H | 0,7356000 | 15,21 | 11,18 | |
| Composição Auxiliar | 88261 | SINAPI | CARPINTEIRO DE ESQUADRIA COM ENCARGOS COMPLEMENTARES | SEDI - SERVIÇOS DIVERSOS | H | 3,6780000 | 17,28 | 63,55 | |
| Composição Auxiliar | 88309 | SINAPI | PEDREIRO COM ENCARGOS COMPLEMENTARES | SEDI - SERVIÇOS DIVERSOS | H | 22,8884000 | 18,28 | 418,39 | |
| Insumo | 00001358 | SINAPI | CHAPA DE MADEIRA COMPENSADA RESINADA PARA FORMA DE CONCRETO, DE *2,2 X 1,1* M, E = 17 MM | Material | m² | 1,3112000 | 42,51 | 55,73 | |
| Insumo | 00002692 | SINAPI | DESMOLDANTE PROTETOR PARA FORMAS DE MADEIRA, DE BASE OLEOSA EMULSIONADA EM AGUA | Material | L | 0,0567000 | 6,85 | 0,38 | |
| Insumo | 00020247 | SINAPI | PREGO DE AÇO POLIDO COM CABECA 15 X 15 (1 1/4 X 13) | Material | KG | 0,2619000 | 19,56 | 5,12 | |
| Insumo | 00004517 | SINAPI | SARRAFO *2,5 X 7,5* CM EM PINUS, MISTA OU EQUIVALENTE DA REGIAO - BRUTA | Material | M | 4,4770000 | 4,99 | 22,34 | |
| | | | | MO sem LS => | 806,79 | LS => | 0,00 | MO com LS => | 806,79 |
| | | | | Valor do BDI => | 415,91 | | | Valor com BDI => | 2.233,69 |

| | Código | Banco | Descrição | Tipo | Und | Quant. | Valor Unit | Total | |
|---------------------|----------|--------|---|--------------------------|-------|-----------|------------|------------------|-------|
| Composição | 88310 | SINAPI | PINTOR COM ENCARGOS COMPLEMENTARES | SEDI - SERVIÇOS DIVERSOS | H | 1,0000000 | 20,06 | 20,06 | |
| Composição Auxiliar | 95372 | SINAPI | CURSO DE CAPACITAÇÃO PARA PINTOR (ENCARGOS COMPLEMENTARES) - HORISTA | SEDI - SERVIÇOS DIVERSOS | H | 1,0000000 | 0,14 | 0,14 | |
| Insumo | 00037370 | SINAPI | ALIMENTAÇÃO - HORISTA (COLETADO CAIXA) | Outros | H | 1,0000000 | 1,67 | 1,67 | |
| Insumo | 00043466 | SINAPI | FERRAMENTAS - FAMÍLIA PINTOR - HORISTA (ENCARGOS COMPLEMENTARES - COLETADO CAIXA) | Equipamento | H | 1,0000000 | 1,27 | 1,27 | |
| Insumo | 00043490 | SINAPI | EPI - FAMÍLIA PINTOR - HORISTA (ENCARGOS COMPLEMENTARES - COLETADO CAIXA) | Equipamento | H | 1,0000000 | 1,33 | 1,33 | |
| Insumo | 00037372 | SINAPI | EXAMES - HORISTA (COLETADO CAIXA) | Outros | H | 1,0000000 | 0,55 | 0,55 | |
| Insumo | 00004783 | SINAPI | PINTOR | Mão de Obra | H | 1,0000000 | 14,26 | 14,26 | |
| Insumo | 00037373 | SINAPI | SEGURO - HORISTA (COLETADO CAIXA) | Taxas | H | 1,0000000 | 0,06 | 0,06 | |
| Insumo | 00037371 | SINAPI | TRANSPORTE - HORISTA (COLETADO CAIXA) | Serviços | H | 1,0000000 | 0,78 | 0,78 | |
| | | | | MO sem LS => | 14,40 | LS => | 0,00 | MO com LS => | 14,40 |
| | | | | Valor do BDI => | 4,59 | | | Valor com BDI => | 24,65 |

| | Código | Banco | Descrição | Tipo | Und | Quant. | Valor Unit | Total |
|---------------------|----------|---------|---|------------------------------------|-----|------------|------------|--------|
| Composição | 90820 | PRÓPRIA | PORTA DE MADEIRA PARA PINTURA, MACIÇA, 60X210CM, ESPESSURA DE 3,0CM, INCLUSO DOBRADIÇAS - FORNECIMENTO E INSTALAÇÃO. AF_12/2019 | ESQV - ESQUADRIAS/FERRAGENS/VIDROS | UN | 1,0000000 | 385,71 | 385,71 |
| Composição Auxiliar | 88316 | SINAPI | SERVENTE COM ENCARGOS COMPLEMENTARES | SEDI - SERVIÇOS DIVERSOS | H | 0,6410000 | 15,30 | 9,80 |
| Composição Auxiliar | 88261 | SINAPI | CARPINTEIRO DE ESQUADRIA COM ENCARGOS COMPLEMENTARES | SEDI - SERVIÇOS DIVERSOS | H | 1,2820000 | 17,28 | 22,15 |
| Insumo | 00002432 | SINAPI | DOBRADICA EM AÇO/FERRO, 3 1/2" X 3", E = 1,9 A 2 MM, COM ANEL, CROMADO OU ZINCADO, TAMPA BOLA, COM PARAFUSOS | Material | UN | 3,0000000 | 40,68 | 122,04 |
| Insumo | 00011055 | SINAPI | PARAFUSO ROSCA SOBERBA ZINCADO CABECA CHATA FENDA SIMPLES 3,5 X 25 MM (1") | Material | UN | 19,8000000 | 0,07 | 1,38 |
| Insumo | 4977 | SINAPI | PORTA DE MADEIRA TIPO VENEZIANA (EUCALIPTO OU EQUIVALENTE REGIONAL), E = "3,5" CM | Material | m² | 1,2600000 | 182,81 | 230,34 |



ESTADO DO RIO GRANDE DO NORTE
 PREFEITURA MUNICIPAL DE JARDIM DE ANGICOS
 CNPJ: 08.111.338/0001-22
 Rua Pe. Saturnino de Jesus Bezerra, 68, CEP 59544-000
 Jardim de Angicos/RN

MO sem LS => 23,32 LS => 0,00 MO com LS => 23,32
 Valor do BDI => 88,25 Valor com BDI => 473,96

| | Código | Banco | Descrição | Tipo | Und | Quant. | Valor Unit | Total | | |
|---------------------|----------|--------|---|---|-----|-----------|------------|--------|------------------|--------|
| Composição | 101624 | SINAPI | PREPARO DE FUNDO DE VALA COM LARGURA MAIOR OU IGUAL A 1,5 M E MENOR QUE 2,5 M, COM CAMADA DE BRITA, LANÇAMENTO MECANIZADO. AF_08/2020 | MOVT - MOVIMENTO DE TERRA | m³ | 1,0000000 | 166,00 | 166,00 | | |
| Composição Auxiliar | 5678 | SINAPI | RETROESCAVADEIRA SOBRE RODAS COM CARREGADEIRA, TRAÇÃO 4X4, POTÊNCIA LÍQ. 88 HP, CAÇAMBA CARREG. CAP. MÍN. 1 M3, CAÇAMBA RETRO CAP. 0,26 M3, PESO OPERACIONAL MÍN. 6.674 KG, PROFUNDIDADE ESCAVAÇÃO MÁX. 4,37 M - CHP DIURNO. AF_06/2014 | CHOR - CUSTOS HORÁRIOS DE MÁQUINAS E EQUIPAMENTOS | CHP | 0,0794000 | 109,36 | 8,68 | | |
| Composição Auxiliar | 91533 | SINAPI | COMPACTADOR DE SOLOS DE PERCUSSÃO (SOQUETE) COM MOTOR A GASOLINA 4 TEMPOS, POTÊNCIA 4 CV - CHP DIURNO. AF_08/2015 | CHOR - CUSTOS HORÁRIOS DE MÁQUINAS E EQUIPAMENTOS | CHP | 0,0325000 | 31,05 | 1,00 | | |
| Composição Auxiliar | 91534 | SINAPI | COMPACTADOR DE SOLOS DE PERCUSSÃO (SOQUETE) COM MOTOR A GASOLINA 4 TEMPOS, POTÊNCIA 4 CV - CHI DIURNO. AF_08/2015 | CHOR - CUSTOS HORÁRIOS DE MÁQUINAS E EQUIPAMENTOS | CHI | 0,0302000 | 24,25 | 0,73 | | |
| Composição Auxiliar | 5679 | SINAPI | RETROESCAVADEIRA SOBRE RODAS COM CARREGADEIRA, TRAÇÃO 4X4, POTÊNCIA LÍQ. 88 HP, CAÇAMBA CARREG. CAP. MÍN. 1 M3, CAÇAMBA RETRO CAP. 0,26 M3, PESO OPERACIONAL MÍN. 6.674 KG, PROFUNDIDADE ESCAVAÇÃO MÁX. 4,37 M - CHI DIURNO. AF_06/2014 | CHOR - CUSTOS HORÁRIOS DE MÁQUINAS E EQUIPAMENTOS | CHI | 0,3972000 | 46,16 | 18,33 | | |
| Composição Auxiliar | 88316 | SINAPI | SERVENTE COM ENCARGOS COMPLEMENTARES | SEDI - SERVIÇOS DIVERSOS | H | 0,8579000 | 15,30 | 13,12 | | |
| Composição Auxiliar | 88309 | SINAPI | PEDREIRO COM ENCARGOS COMPLEMENTARES | SEDI - SERVIÇOS DIVERSOS | H | 0,5720000 | 18,28 | 10,45 | | |
| Insumo | 00004720 | SINAPI | PEDRA BRITADA N. 0, OU PEDRISCO (4,8 A 9,5 MM) POSTO PEDREIRA/FORNECEDOR, SEM FRETE | Material | m³ | 1,1000000 | 103,36 | 113,69 | | |
| | | | | MO sem LS => | | 29,43 | LS => | 0,00 | MO com LS => | 29,43 |
| | | | | Valor do BDI => | | 37,98 | | | Valor com BDI => | 203,98 |

| | Código | Banco | Descrição | Tipo | Und | Quant. | Valor Unit | Total | | |
|---------------------|--------|--------|---|--------------------------------------|-----|-----------|------------|-------|------------------|------|
| Composição | 90456 | SINAPI | QUEBRÁ EM ALVENARIA PARA INSTALAÇÃO DE CAIXA DE TOMADA (4X4 OU 4X2). AF_05/2015 | INHI - INSTALAÇÕES HIDROS SANITÁRIAS | UN | 1,0000000 | 2,92 | 2,92 | | |
| Composição Auxiliar | 88248 | SINAPI | AUXILIAR DE ENCANADOR OU BOMBEIRO HIDRÁULICO COM ENCARGOS COMPLEMENTARES | SEDI - SERVIÇOS DIVERSOS | H | 0,0230000 | 14,02 | 0,32 | | |
| Composição Auxiliar | 88267 | SINAPI | ENCANADOR OU BOMBEIRO HIDRÁULICO COM ENCARGOS COMPLEMENTARES | SEDI - SERVIÇOS DIVERSOS | H | 0,1440000 | 18,10 | 2,60 | | |
| | | | | MO sem LS => | | 2,23 | LS => | 0,00 | MO com LS => | 2,23 |
| | | | | Valor do BDI => | | 0,67 | | | Valor com BDI => | 3,59 |

| | Código | Banco | Descrição | Tipo | Und | Quant. | Valor Unit | Total | | |
|---------------------|--------|--------|---|--------------------------------------|-----|-----------|------------|-------|------------------|------|
| Composição | 90447 | SINAPI | RASGO EM ALVENARIA PARA ELETRODUTOS COM DIÂMETROS MENORES OU IGUAIS A 40 MM. AF_05/2015 | INHI - INSTALAÇÕES HIDROS SANITÁRIAS | M | 1,0000000 | 5,23 | 5,23 | | |
| Composição Auxiliar | 88247 | SINAPI | AUXILIAR DE ELETRICISTA COM ENCARGOS COMPLEMENTARES | SEDI - SERVIÇOS DIVERSOS | H | 0,0340000 | 16,58 | 0,56 | | |
| Composição Auxiliar | 88264 | SINAPI | ELETRICISTA COM ENCARGOS COMPLEMENTARES | SEDI - SERVIÇOS DIVERSOS | H | 0,2160000 | 21,66 | 4,67 | | |
| | | | | MO sem LS => | | 4,08 | LS => | 0,00 | MO com LS => | 4,08 |
| | | | | Valor do BDI => | | 1,20 | | | Valor com BDI => | 6,43 |

| | Código | Banco | Descrição | Tipo | Und | Quant. | Valor Unit | Total | | |
|---------------------|--------|--------|--|--------------------------------------|-----|-----------|------------|-------|------------------|-------|
| Composição | 90443 | SINAPI | RASGO EM ALVENARIA PARA RAMAIS/ DISTRIBUIÇÃO COM DIÂMETROS MENORES OU IGUAIS A 40 MM. AF_05/2015 | INHI - INSTALAÇÕES HIDROS SANITÁRIAS | M | 1,0000000 | 9,10 | 9,10 | | |
| Composição Auxiliar | 88248 | SINAPI | AUXILIAR DE ENCANADOR OU BOMBEIRO HIDRÁULICO COM ENCARGOS COMPLEMENTARES | SEDI - SERVIÇOS DIVERSOS | H | 0,0700000 | 14,02 | 0,98 | | |
| Composição Auxiliar | 88267 | SINAPI | ENCANADOR OU BOMBEIRO HIDRÁULICO COM ENCARGOS COMPLEMENTARES | SEDI - SERVIÇOS DIVERSOS | H | 0,4490000 | 18,10 | 8,12 | | |
| | | | | MO sem LS => | | 6,95 | LS => | 0,00 | MO com LS => | 6,95 |
| | | | | Valor do BDI => | | 2,08 | | | Valor com BDI => | 11,18 |

| | Código | Banco | Descrição | Tipo | Und | Quant. | Valor Unit | Total | | |
|---------------------|----------|--------|---|--------------------------------------|-----|-----------|------------|-------|------------------|-------|
| Composição | 89353 | SINAPI | REGISTRO DE GAVETA BRUTO, LATÃO, ROSCÁVEL, 3/4", FORNECIDO E INSTALADO EM RAMAL DE ÁGUA. AF_12/2014 | INHI - INSTALAÇÕES HIDROS SANITÁRIAS | UN | 1,0000000 | 27,88 | 27,88 | | |
| Composição Auxiliar | 88248 | SINAPI | AUXILIAR DE ENCANADOR OU BOMBEIRO HIDRÁULICO COM ENCARGOS COMPLEMENTARES | SEDI - SERVIÇOS DIVERSOS | H | 0,2000000 | 14,02 | 2,80 | | |
| Composição Auxiliar | 88267 | SINAPI | ENCANADOR OU BOMBEIRO HIDRÁULICO COM ENCARGOS COMPLEMENTARES | SEDI - SERVIÇOS DIVERSOS | H | 0,2000000 | 18,10 | 3,62 | | |
| Insumo | 00003148 | SINAPI | FITA VEDA ROSCA EM ROLOS DE 18 MM X 50 M (L X C) | Material | UN | 0,0130000 | 11,54 | 0,15 | | |
| Insumo | 00006016 | SINAPI | REGISTRO GAVETA BRUTO EM LATAO FORJADO, BITOLA 3/4 " (REF 1509) | Material | UN | 1,0000000 | 21,31 | 21,31 | | |
| | | | | MO sem LS => | | 4,76 | LS => | 0,00 | MO com LS => | 4,76 |
| | | | | Valor do BDI => | | 6,38 | | | Valor com BDI => | 34,26 |

| | Código | Banco | Descrição | Tipo | Und | Quant. | Valor Unit | Total |
|--|--------|-------|-----------|------|-----|--------|------------|-------|
|--|--------|-------|-----------|------|-----|--------|------------|-------|



ESTADO DO RIO GRANDE DO NORTE
PREFEITURA MUNICIPAL DE JARDIM DE ANGICOS
CNPJ: 08.111.338/0001-22
Rua Pe. Saturnino de Jesus Bezerra, 68, CEP 59544-000
Jardim de Angicos/RN

| | | | | | | | | | |
|---------------------|-------|--------|---|---|-------|-----------|-------|------------------|-------|
| Composição | 5679 | SINAPI | RETROESCAVADEIRA SOBRE RODAS COM CARREGADEIRA, TRAÇÃO 4X4, POTÊNCIA LÍQ. 88 HP, CAÇAMBA CARREG. CAP. MÍN. 1 M3, CAÇAMBA RETRO CAP. 0,26 M3, PESO OPERACIONAL MÍN. 6.674 KG, PROFUNDIDADE ESCAVAÇÃO MÁX. 4,37 M - CHI DIURNO. AF_06/2014 | CHOR - CUSTOS HORÁRIOS DE MÁQUINAS E EQUIPAMENTOS | CHI | 1,0000000 | 46,16 | 46,16 | |
| Composição Auxiliar | 88857 | SINAPI | RETROESCAVADEIRA SOBRE RODAS COM CARREGADEIRA, TRAÇÃO 4X4, POTÊNCIA LÍQ. 88 HP, CAÇAMBA CARREG. CAP. MÍN. 1 M3, CAÇAMBA RETRO CAP. 0,26 M3, PESO OPERACIONAL MÍN. 6.674 KG, PROFUNDIDADE ESCAVAÇÃO MÁX. 4,37 M - DEPRECIÇÃO. AF_06/2014 | CHOR - CUSTOS HORÁRIOS DE MÁQUINAS E EQUIPAMENTOS | H | 1,0000000 | 16,88 | 16,88 | |
| Composição Auxiliar | 88858 | SINAPI | RETROESCAVADEIRA SOBRE RODAS COM CARREGADEIRA, TRAÇÃO 4X4, POTÊNCIA LÍQ. 88 HP, CAÇAMBA CARREG. CAP. MÍN. 1 M3, CAÇAMBA RETRO CAP. 0,26 M3, PESO OPERACIONAL MÍN. 6.674 KG, PROFUNDIDADE ESCAVAÇÃO MÁX. 4,37 M - JUROS. AF_06/2014 | CHOR - CUSTOS HORÁRIOS DE MÁQUINAS E EQUIPAMENTOS | H | 1,0000000 | 2,29 | 2,29 | |
| Composição Auxiliar | 88294 | SINAPI | OPERADOR DE ESCAVADEIRA COM ENCARGOS COMPLEMENTARES | SEDI - SERVIÇOS DIVERSOS | H | 1,0000000 | 26,99 | 26,99 | |
| | | | | MO sem LS => | 23,29 | LS => | 0,00 | MO com LS => | 23,29 |
| | | | | Valor do BDI => | 10,56 | | | Valor com BDI => | 56,72 |

| | Código | Banco | Descrição | Tipo | Und | Quant. | Valor Unit | Total | |
|---------------------|--------|--------|--|---|-------|-----------|------------|------------------|--------|
| Composição | 5678 | SINAPI | RETROESCAVADEIRA SOBRE RODAS COM CARREGADEIRA, TRAÇÃO 4X4, POTÊNCIA LÍQ. 88 HP, CAÇAMBA CARREG. CAP. MÍN. 1 M3, CAÇAMBA RETRO CAP. 0,26 M3, PESO OPERACIONAL MÍN. 6.674 KG, PROFUNDIDADE ESCAVAÇÃO MÁX. 4,37 M - CHP DIURNO. AF_06/2014 | CHOR - CUSTOS HORÁRIOS DE MÁQUINAS E EQUIPAMENTOS | CHP | 1,0000000 | 109,36 | 109,36 | |
| Composição Auxiliar | 5664 | SINAPI | RETROESCAVADEIRA SOBRE RODAS COM CARREGADEIRA, TRAÇÃO 4X4, POTÊNCIA LÍQ. 88 HP, CAÇAMBA CARREG. CAP. MÍN. 1 M3, CAÇAMBA RETRO CAP. 0,26 M3, PESO OPERACIONAL MÍN. 6.674 KG, PROFUNDIDADE ESCAVAÇÃO MÁX. 4,37 M - MANUTENÇÃO. AF_06/2014 | CHOR - CUSTOS HORÁRIOS DE MÁQUINAS E EQUIPAMENTOS | H | 1,0000000 | 21,10 | 21,10 | |
| Composição Auxiliar | 53786 | SINAPI | RETROESCAVADEIRA SOBRE RODAS COM CARREGADEIRA, TRAÇÃO 4X4, POTÊNCIA LÍQ. 88 HP, CAÇAMBA CARREG. CAP. MÍN. 1 M3, CAÇAMBA RETRO CAP. 0,26 M3, PESO OPERACIONAL MÍN. 6.674 KG, PROFUNDIDADE ESCAVAÇÃO MÁX. 4,37 M - MATERIAIS NA OPERAÇÃO. AF_06/2014 | CHOR - CUSTOS HORÁRIOS DE MÁQUINAS E EQUIPAMENTOS | H | 1,0000000 | 42,10 | 42,10 | |
| Composição Auxiliar | 88858 | SINAPI | RETROESCAVADEIRA SOBRE RODAS COM CARREGADEIRA, TRAÇÃO 4X4, POTÊNCIA LÍQ. 88 HP, CAÇAMBA CARREG. CAP. MÍN. 1 M3, CAÇAMBA RETRO CAP. 0,26 M3, PESO OPERACIONAL MÍN. 6.674 KG, PROFUNDIDADE ESCAVAÇÃO MÁX. 4,37 M - JUROS. AF_06/2014 | CHOR - CUSTOS HORÁRIOS DE MÁQUINAS E EQUIPAMENTOS | H | 1,0000000 | 2,29 | 2,29 | |
| Composição Auxiliar | 88857 | SINAPI | RETROESCAVADEIRA SOBRE RODAS COM CARREGADEIRA, TRAÇÃO 4X4, POTÊNCIA LÍQ. 88 HP, CAÇAMBA CARREG. CAP. MÍN. 1 M3, CAÇAMBA RETRO CAP. 0,26 M3, PESO OPERACIONAL MÍN. 6.674 KG, PROFUNDIDADE ESCAVAÇÃO MÁX. 4,37 M - DEPRECIÇÃO. AF_06/2014 | CHOR - CUSTOS HORÁRIOS DE MÁQUINAS E EQUIPAMENTOS | H | 1,0000000 | 16,88 | 16,88 | |
| Composição Auxiliar | 88294 | SINAPI | OPERADOR DE ESCAVADEIRA COM ENCARGOS COMPLEMENTARES | SEDI - SERVIÇOS DIVERSOS | H | 1,0000000 | 26,99 | 26,99 | |
| | | | | MO sem LS => | 23,29 | LS => | 0,00 | MO com LS => | 23,29 |
| | | | | Valor do BDI => | 25,02 | | | Valor com BDI => | 134,38 |

| | Código | Banco | Descrição | Tipo | Und | Quant. | Valor Unit | Total | |
|------------|----------|--------|--|---|------|-----------|------------|------------------|-------|
| Composição | 88857 | SINAPI | RETROESCAVADEIRA SOBRE RODAS COM CARREGADEIRA, TRAÇÃO 4X4, POTÊNCIA LÍQ. 88 HP, CAÇAMBA CARREG. CAP. MÍN. 1 M3, CAÇAMBA RETRO CAP. 0,26 M3, PESO OPERACIONAL MÍN. 6.674 KG, PROFUNDIDADE ESCAVAÇÃO MÁX. 4,37 M - DEPRECIÇÃO. AF_06/2014 | CHOR - CUSTOS HORÁRIOS DE MÁQUINAS E EQUIPAMENTOS | H | 1,0000000 | 16,88 | 16,88 | |
| Insumo | 00036531 | SINAPI | RETROESCAVADEIRA SOBRE RODAS COM CARREGADEIRA, TRACAO 4 X 4, POTENCIA LIQUIDA 88 HP, PESO OPERACIONAL MINIMO DE 6674 KG, CAPACIDADE DA CARREGADEIRA DE 1,00 M3 E DA RETROESCAVADEIRA MINIMA DE 0,26 M3, PROFUNDIDADE DE ESCAVACAO MAXIMA DE 4,37 M | Equipamento | UN | 0,0000560 | 301.444,18 | 16,88 | |
| | | | | MO sem LS => | 0,00 | LS => | 0,00 | MO com LS => | 0,00 |
| | | | | Valor do BDI => | 3,86 | | | Valor com BDI => | 20,74 |

| | Código | Banco | Descrição | Tipo | Und | Quant. | Valor Unit | Total | |
|------------|----------|--------|--|---|------|-----------|------------|------------------|------|
| Composição | 88858 | SINAPI | RETROESCAVADEIRA SOBRE RODAS COM CARREGADEIRA, TRAÇÃO 4X4, POTÊNCIA LÍQ. 88 HP, CAÇAMBA CARREG. CAP. MÍN. 1 M3, CAÇAMBA RETRO CAP. 0,26 M3, PESO OPERACIONAL MÍN. 6.674 KG, PROFUNDIDADE ESCAVAÇÃO MÁX. 4,37 M - JUROS. AF_06/2014 | CHOR - CUSTOS HORÁRIOS DE MÁQUINAS E EQUIPAMENTOS | H | 1,0000000 | 2,29 | 2,29 | |
| Insumo | 00036531 | SINAPI | RETROESCAVADEIRA SOBRE RODAS COM CARREGADEIRA, TRACAO 4 X 4, POTENCIA LIQUIDA 88 HP, PESO OPERACIONAL MINIMO DE 6674 KG, CAPACIDADE DA CARREGADEIRA DE 1,00 M3 E DA RETROESCAVADEIRA MINIMA DE 0,26 M3, PROFUNDIDADE DE ESCAVACAO MAXIMA DE 4,37 M | Equipamento | UN | 0,0000076 | 301.444,18 | 2,29 | |
| | | | | MO sem LS => | 0,00 | LS => | 0,00 | MO com LS => | 0,00 |
| | | | | Valor do BDI => | 0,52 | | | Valor com BDI => | 2,81 |

| | Código | Banco | Descrição | Tipo | Und | Quant. | Valor Unit | Total |
|--|--------|-------|-----------|------|-----|--------|------------|-------|
|--|--------|-------|-----------|------|-----|--------|------------|-------|



ESTADO DO RIO GRANDE DO NORTE
 PREFEITURA MUNICIPAL DE JARDIM DE ANGICOS
 CNPJ: 08.111.338/0001-22
 Rua Pe. Saturnino de Jesus Bezerra, 68, CEP 59544-000
 Jardim de Angicos/RN

| | | | | | | | | | |
|------------|----------|--------|--|---|------|-----------|------------|------------------|-------|
| Composição | 5664 | SINAPI | RETROSCAVADEIRA SOBRE RODAS COM CARREGADEIRA, TRAÇÃO 4X4, POTÊNCIA LÍQ. 88 HP, CAÇAMBA CARREG. CAP. MÍN. 1 M3, CAÇAMBA RETRO CAP. 0,26 M3, PESO OPERACIONAL MÍN. 6.674 KG, PROFUNDIDADE ESCAVAÇÃO MÁX. 4,37 M - MANUTENÇÃO. AF_06/2014 | CHOR - CUSTOS HORÁRIOS DE MÁQUINAS E EQUIPAMENTOS | H | 1,0000000 | 21,10 | 21,10 | |
| Insumo | 00036531 | SINAPI | RETROSCAVADEIRA SOBRE RODAS COM CARREGADEIRA, TRAÇÃO 4 X 4, POTENCIA LIQUIDA 88 HP, PESO OPERACIONAL MINIMO DE 6674 KG, CAPACIDADE DA CARREGADEIRA DE 1,00 M3 E DA RETROSCAVADEIRA MINIMA DE 0,26 M3, PROFUNDIDADE DE ESCAVAÇÃO MAXIMA DE 4,37 M | Equipamento | UN | 0,0000700 | 301.444,18 | 21,10 | |
| | | | | MO sem LS => | 0,00 | LS => | 0,00 | MO com LS => | 0,00 |
| | | | | Valor do BDI => | 4,83 | | | Valor com BDI => | 25,93 |

| | Código | Banco | Descrição | Tipo | Und | Quant. | Valor Unit | Total | |
|------------|----------|--------|---|---|------|-----------|------------|------------------|-------|
| Composição | 53786 | SINAPI | RETROSCAVADEIRA SOBRE RODAS COM CARREGADEIRA, TRAÇÃO 4X4, POTÊNCIA LÍQ. 88 HP, CAÇAMBA CARREG. CAP. MÍN. 1 M3, CAÇAMBA RETRO CAP. 0,26 M3, PESO OPERACIONAL MÍN. 6.674 KG, PROFUNDIDADE ESCAVAÇÃO MÁX. 4,37 M - MATERIAIS NA OPERAÇÃO. AF_06/2014 | CHOR - CUSTOS HORÁRIOS DE MÁQUINAS E EQUIPAMENTOS | H | 1,0000000 | 42,10 | 42,10 | |
| Insumo | 00004221 | SINAPI | OLEO DIESEL COMBUSTIVEL COMUM | Material | L | 8,9200000 | 4,72 | 42,10 | |
| | | | | MO sem LS => | 0,00 | LS => | 0,00 | MO com LS => | 0,00 |
| | | | | Valor do BDI => | 9,63 | | | Valor com BDI => | 51,73 |

| | Código | Banco | Descrição | Tipo | Und | Quant. | Valor Unit | Total | |
|---------------------|--------|--------|---|---|-------|-----------|------------|------------------|-------|
| Composição | 91693 | SINAPI | SERRA CIRCULAR DE BANCADA COM MOTOR ELÉTRICO POTÊNCIA DE 5HP, COM COIFA PARA DISCO 10" - CHI DIURNO. AF_08/2015 | CHOR - CUSTOS HORÁRIOS DE MÁQUINAS E EQUIPAMENTOS | CHI | 1,0000000 | 23,57 | 23,57 | |
| Composição Auxiliar | 91688 | SINAPI | SERRA CIRCULAR DE BANCADA COM MOTOR ELÉTRICO POTÊNCIA DE 5HP, COM COIFA PARA DISCO 10" - DEPRECIÇÃO. AF_08/2015 | CHOR - CUSTOS HORÁRIOS DE MÁQUINAS E EQUIPAMENTOS | H | 1,0000000 | 0,09 | 0,09 | |
| Composição Auxiliar | 91689 | SINAPI | SERRA CIRCULAR DE BANCADA COM MOTOR ELÉTRICO POTÊNCIA DE 5HP, COM COIFA PARA DISCO 10" - JUROS. AF_08/2015 | CHOR - CUSTOS HORÁRIOS DE MÁQUINAS E EQUIPAMENTOS | H | 1,0000000 | 0,01 | 0,01 | |
| Composição Auxiliar | 88297 | SINAPI | OPERADOR DE MÁQUINAS E EQUIPAMENTOS COM ENCARGOS COMPLEMENTARES | SEDI - SERVIÇOS DIVERSOS | H | 1,0000000 | 23,47 | 23,47 | |
| | | | | MO sem LS => | 19,77 | LS => | 0,00 | MO com LS => | 19,77 |
| | | | | Valor do BDI => | 5,39 | | | Valor com BDI => | 28,96 |

| | Código | Banco | Descrição | Tipo | Und | Quant. | Valor Unit | Total | |
|---------------------|--------|--------|--|---|-------|-----------|------------|------------------|-------|
| Composição | 91692 | SINAPI | SERRA CIRCULAR DE BANCADA COM MOTOR ELÉTRICO POTÊNCIA DE 5HP, COM COIFA PARA DISCO 10" - CHP DIURNO. AF_08/2015 | CHOR - CUSTOS HORÁRIOS DE MÁQUINAS E EQUIPAMENTOS | CHP | 1,0000000 | 25,84 | 25,84 | |
| Composição Auxiliar | 91688 | SINAPI | SERRA CIRCULAR DE BANCADA COM MOTOR ELÉTRICO POTÊNCIA DE 5HP, COM COIFA PARA DISCO 10" - DEPRECIÇÃO. AF_08/2015 | CHOR - CUSTOS HORÁRIOS DE MÁQUINAS E EQUIPAMENTOS | H | 1,0000000 | 0,09 | 0,09 | |
| Composição Auxiliar | 91690 | SINAPI | SERRA CIRCULAR DE BANCADA COM MOTOR ELÉTRICO POTÊNCIA DE 5HP, COM COIFA PARA DISCO 10" - MANUTENÇÃO. AF_08/2015 | CHOR - CUSTOS HORÁRIOS DE MÁQUINAS E EQUIPAMENTOS | H | 1,0000000 | 0,06 | 0,06 | |
| Composição Auxiliar | 91691 | SINAPI | SERRA CIRCULAR DE BANCADA COM MOTOR ELÉTRICO POTÊNCIA DE 5HP, COM COIFA PARA DISCO 10" - MATERIAIS NA OPERAÇÃO. AF_08/2015 | CHOR - CUSTOS HORÁRIOS DE MÁQUINAS E EQUIPAMENTOS | H | 1,0000000 | 2,21 | 2,21 | |
| Composição Auxiliar | 91689 | SINAPI | SERRA CIRCULAR DE BANCADA COM MOTOR ELÉTRICO POTÊNCIA DE 5HP, COM COIFA PARA DISCO 10" - JUROS. AF_08/2015 | CHOR - CUSTOS HORÁRIOS DE MÁQUINAS E EQUIPAMENTOS | H | 1,0000000 | 0,01 | 0,01 | |
| Composição Auxiliar | 88297 | SINAPI | OPERADOR DE MÁQUINAS E EQUIPAMENTOS COM ENCARGOS COMPLEMENTARES | SEDI - SERVIÇOS DIVERSOS | H | 1,0000000 | 23,47 | 23,47 | |
| | | | | MO sem LS => | 19,77 | LS => | 0,00 | MO com LS => | 19,77 |
| | | | | Valor do BDI => | 5,91 | | | Valor com BDI => | 31,75 |

| | Código | Banco | Descrição | Tipo | Und | Quant. | Valor Unit | Total | |
|------------|----------|--------|---|---|------|-----------|------------|------------------|------|
| Composição | 91688 | SINAPI | SERRA CIRCULAR DE BANCADA COM MOTOR ELÉTRICO POTÊNCIA DE 5HP, COM COIFA PARA DISCO 10" - DEPRECIÇÃO. AF_08/2015 | CHOR - CUSTOS HORÁRIOS DE MÁQUINAS E EQUIPAMENTOS | H | 1,0000000 | 0,09 | 0,09 | |
| Insumo | 00014618 | SINAPI | SERRA CIRCULAR DE BANCADA COM MOTOR ELETRICO, POTENCIA DE *1600* W, PARA DISCO DE DIAMETRO DE 10" (250 MM) | Material | UN | 0,0000720 | 1.313,62 | 0,09 | |
| | | | | MO sem LS => | 0,00 | LS => | 0,00 | MO com LS => | 0,00 |
| | | | | Valor do BDI => | 0,02 | | | Valor com BDI => | 0,11 |

| | Código | Banco | Descrição | Tipo | Und | Quant. | Valor Unit | Total | |
|------------|----------|--------|--|---|------|-----------|------------|------------------|------|
| Composição | 91689 | SINAPI | SERRA CIRCULAR DE BANCADA COM MOTOR ELÉTRICO POTÊNCIA DE 5HP, COM COIFA PARA DISCO 10" - JUROS. AF_08/2015 | CHOR - CUSTOS HORÁRIOS DE MÁQUINAS E EQUIPAMENTOS | H | 1,0000000 | 0,01 | 0,01 | |
| Insumo | 00014618 | SINAPI | SERRA CIRCULAR DE BANCADA COM MOTOR ELETRICO, POTENCIA DE *1600* W, PARA DISCO DE DIAMETRO DE 10" (250 MM) | Material | UN | 0,0000144 | 1.313,62 | 0,01 | |
| | | | | MO sem LS => | 0,00 | LS => | 0,00 | MO com LS => | 0,00 |
| | | | | Valor do BDI => | 0,00 | | | Valor com BDI => | 0,01 |



| | Código | Banco | Descrição | Tipo | Und | Quant. | Valor Unit | Total | |
|------------|----------|--------|---|--------------------------------------|------|-----------|------------|------------------|------|
| Composição | 91690 | SINAPI | SERRA CIRCULAR DE BANCADA COM MOTOR ELÉTRICO POTÊNCIA DE 5HP, COM COIFA PARA DISCO 10" - MANUTENÇÃO. AF_08/2015 | CHOR - CUSTOS HORÁRIOS DE MÁQUINAS E | H | 1,0000000 | 0,06 | 0,06 | |
| Insumo | 00014618 | SINAPI | SERRA CIRCULAR DE BANCADA COM MOTOR ELETRICO, POTENCIA DE *1600* W, PARA DISCO DE DIAMETRO DE 10" (250 MM) | Material | UN | 0,0000500 | 1.313,62 | 0,06 | |
| | | | | MO sem LS => | 0,00 | LS => | 0,00 | MO com LS => | 0,00 |
| | | | | Valor do BDI => | 0,01 | | | Valor com BDI => | 0,07 |

| | Código | Banco | Descrição | Tipo | Und | Quant. | Valor Unit | Total | |
|------------|----------|--------|--|--------------------------------------|------|-----------|------------|------------------|------|
| Composição | 91691 | SINAPI | SERRA CIRCULAR DE BANCADA COM MOTOR ELÉTRICO POTÊNCIA DE 5HP, COM COIFA PARA DISCO 10" - MATERIAIS NA OPERAÇÃO. AF_08/2015 | CHOR - CUSTOS HORÁRIOS DE MÁQUINAS E | H | 1,0000000 | 2,21 | 2,21 | |
| Insumo | 00002705 | SINAPI | ENERGIA ELETRICA ATE 2000 KWH INDUSTRIAL, SEM DEMANDA | Material | KW/H | 3,1700000 | 0,70 | 2,21 | |
| | | | | MO sem LS => | 0,00 | LS => | 0,00 | MO com LS => | 0,00 |
| | | | | Valor do BDI => | 0,51 | | | Valor com BDI => | 2,72 |

| | Código | Banco | Descrição | Tipo | Und | Quant. | Valor Unit | Total | |
|---------------------|----------|--------|---|--------------------------|-------|-----------|------------|------------------|-------|
| Composição | 88316 | SINAPI | SERVENTE COM ENCARGOS COMPLEMENTARES | SEDI - SERVIÇOS | H | 1,0000000 | 15,30 | 15,30 | |
| Composição Auxiliar | 95378 | SINAPI | CURSO DE CAPACITAÇÃO PARA SERVENTE (ENCARGOS COMPLEMENTARES) - HORISTA | SEDI - SERVIÇOS DIVERSOS | H | 1,0000000 | 0,16 | 0,16 | |
| Insumo | 00037370 | SINAPI | ALIMENTACAO - HORISTA (COLETADO CAIXA) | Outros | H | 1,0000000 | 1,67 | 1,67 | |
| Insumo | 00043467 | SINAPI | FERRAMENTAS - FAMILIA SERVENTE - HORISTA (ENCARGOS COMPLEMENTARES - COLETADO CAIXA) | Equipamento | H | 1,0000000 | 0,41 | 0,41 | |
| Insumo | 00037372 | SINAPI | EXAMES - HORISTA (COLETADO CAIXA) | Outros | H | 1,0000000 | 0,55 | 0,55 | |
| Insumo | 00043491 | SINAPI | EPI - FAMILIA SERVENTE - HORISTA (ENCARGOS COMPLEMENTARES - COLETADO CAIXA) | Equipamento | H | 1,0000000 | 1,01 | 1,01 | |
| Insumo | 00006111 | SINAPI | SERVENTE DE OBRAS | Mão de Obra | H | 1,0000000 | 10,66 | 10,66 | |
| Insumo | 00037373 | SINAPI | SEGURO - HORISTA (COLETADO CAIXA) | Taxas | H | 1,0000000 | 0,06 | 0,06 | |
| Insumo | 00037371 | SINAPI | TRANSPORTE - HORISTA (COLETADO CAIXA) | Serviços | H | 1,0000000 | 0,78 | 0,78 | |
| | | | | MO sem LS => | 10,82 | LS => | 0,00 | MO com LS => | 10,82 |
| | | | | Valor do BDI => | 3,50 | | | Valor com BDI => | 18,80 |

| | Código | Banco | Descrição | Tipo | Und | Quant. | Valor Unit | Total | |
|---------------------|----------|--------|---|--------------------------------------|------|-----------|------------|------------------|-------|
| Composição | 86883 | SINAPI | SIFÃO DO TIPO FLEXÍVEL EM PVC 1 X 1/2 - FORNECIMENTO E INSTALAÇÃO. AF_01/2020 | INHI - INSTALAÇÕES HIDROS SANITÁRIAS | UN | 1,0000000 | 9,52 | 9,52 | |
| Composição Auxiliar | 88316 | SINAPI | SERVENTE COM ENCARGOS COMPLEMENTARES | SEDI - SERVIÇOS DIVERSOS | H | 0,0266000 | 15,30 | 0,40 | |
| Composição Auxiliar | 88267 | SINAPI | ENCANADOR OU BOMBEIRO HIDRÁULICO COM ENCARGOS COMPLEMENTARES | SEDI - SERVIÇOS DIVERSOS | H | 0,0845000 | 18,10 | 1,52 | |
| Insumo | 00003146 | SINAPI | FITA VEDA ROSCA EM ROLOS DE 18 MM X 10 M (L X C) | Material | UN | 0,0332000 | 3,13 | 0,10 | |
| Insumo | 00006148 | SINAPI | SIFAO PLASTICO FLEXIVEL SAIDA VERTICAL PARA COLUNA LAVATORIO, 1 X 1.1/2 " | Material | UN | 1,0000000 | 7,50 | 7,50 | |
| | | | | MO sem LS => | 1,45 | LS => | 0,00 | MO com LS => | 1,45 |
| | | | | Valor do BDI => | 2,18 | | | Valor com BDI => | 11,70 |

| | Código | Banco | Descrição | Tipo | Und | Quant. | Valor Unit | Total | |
|---------------------|----------|--------|--|---|------|-----------|------------|------------------|------|
| Composição | 91946 | SINAPI | SUPORTE PARAFUSADO COM PLACA DE ENCAIXE 4" X 2" MÉDIO (1,30 M DO PISO) PARA PONTO ELÉTRICO - FORNECIMENTO E INSTALAÇÃO. AF_12/2015 | INEL - INSTALAÇÃO ELÉTRICA/ELETRIFICAÇÃO E ILUMINAÇÃO | UN | 1,0000000 | 7,27 | 7,27 | |
| Composição Auxiliar | 88264 | SINAPI | ELETRICISTA COM ENCARGOS COMPLEMENTARES | SEDI - SERVIÇOS DIVERSOS | H | 0,1240000 | 21,66 | 2,68 | |
| Insumo | 00038094 | SINAPI | ESPELHO / PLACA DE 3 POSTOS 4" X 2", PARA INSTALACAO DE TOMADAS E INTERRUPTORES | Material | UN | 1,0000000 | 3,02 | 3,02 | |
| Insumo | 00038099 | SINAPI | SUPORTE DE FIXACAO PARA ESPELHO / PLACA 4" X 2", PARA 3 MODULOS, PARA INSTALACAO DE TOMADAS E INTERRUPTORES (SOMENTE SUPORTE) | Material | UN | 1,0000000 | 1,57 | 1,57 | |
| | | | | MO sem LS => | 2,11 | LS => | 0,00 | MO com LS => | 2,11 |
| | | | | Valor do BDI => | 1,66 | | | Valor com BDI => | 8,93 |

| | Código | Banco | Descrição | Tipo | Und | Quant. | Valor Unit | Total | |
|---------------------|----------|--------|--|--------------------------------------|------|-----------|------------|------------------|------|
| Composição | 89438 | SINAPI | TE, PVC, SOLDÁVEL, DN 20MM, INSTALADO EM RAMAL DE DISTRIBUIÇÃO DE ÁGUA - FORNECIMENTO E INSTALAÇÃO. AF_12/2014 | INHI - INSTALAÇÕES HIDROS SANITÁRIAS | UN | 1,0000000 | 5,19 | 5,19 | |
| Composição Auxiliar | 88248 | SINAPI | AUXILIAR DE ENCANADOR OU BOMBEIRO HIDRÁULICO COM ENCARGOS COMPLEMENTARES | SEDI - SERVIÇOS DIVERSOS | H | 0,1030000 | 14,02 | 1,44 | |
| Composição Auxiliar | 88267 | SINAPI | ENCANADOR OU BOMBEIRO HIDRÁULICO COM ENCARGOS COMPLEMENTARES | SEDI - SERVIÇOS DIVERSOS | H | 0,1030000 | 18,10 | 1,86 | |
| Insumo | 00000122 | SINAPI | ADESIVO PLASTICO PARA PVC, FRASCO COM 850 GR | Material | UN | 0,0090000 | 54,11 | 0,48 | |
| Insumo | 00038383 | SINAPI | LIXA D'AGUA EM FOLHA, GRAO 100 | Material | UN | 0,0390000 | 1,64 | 0,06 | |
| Insumo | 00020083 | SINAPI | SOLUCAO LIMPADORA PARA PVC, FRASCO COM 1000 CM3 | Material | UN | 0,0090000 | 46,99 | 0,42 | |
| Insumo | 00007138 | SINAPI | TE SOLDÁVEL, PVC, 90 GRAUS, 20 MM, PARA AGUA FRIA PREDIAL (NBR 5648) | Material | UN | 1,0000000 | 0,93 | 0,93 | |
| | | | | MO sem LS => | 2,44 | LS => | 0,00 | MO com LS => | 2,44 |
| | | | | Valor do BDI => | 1,19 | | | Valor com BDI => | 6,38 |



ESTADO DO RIO GRANDE DO NORTE
PREFEITURA MUNICIPAL DE JARDIM DE ANGICOS
CNPJ: 08.111.338/0001-22
Rua Pe. Saturnino de Jesus Bezerra, 68, CEP 59544-000
Jardim de Angicos/RN

| | Código | Banco | Descrição | Tipo | Und | Quant. | Valor Unit | Total | |
|---------------------|----------|--------|---|--------------------------------------|------|-----------|------------|------------------|------|
| Composição | 89393 | SINAPI | TE, PVC, SOLDÁVEL, DN 20MM, INSTALADO EM RAMAL OU SUB-RAMAL DE ÁGUA - FORNECIMENTO E INSTALAÇÃO. AF_12/2014 | INHI - INSTALAÇÕES HIDROS SANITÁRIAS | UN | 1,0000000 | 7,45 | 7,45 | |
| Composição Auxiliar | 88248 | SINAPI | AUXILIAR DE ENCANADOR OU BOMBEIRO HIDRÁULICO COM ENCARGOS COMPLEMENTARES | SEDI - SERVIÇOS DIVERSOS | H | 0,1720000 | 14,02 | 2,41 | |
| Composição Auxiliar | 88267 | SINAPI | ENCANADOR OU BOMBEIRO HIDRÁULICO COM ENCARGOS COMPLEMENTARES | SEDI - SERVIÇOS DIVERSOS | H | 0,1720000 | 18,10 | 3,11 | |
| Insumo | 00000122 | SINAPI | ADESIVO PLASTICO PARA PVC, FRASCO COM 850 GR | Material | UN | 0,0090000 | 54,11 | 0,48 | |
| Insumo | 00038383 | SINAPI | LIXA D'AGUA EM FOLHA, GRAO 100 | Material | UN | 0,0650000 | 1,64 | 0,10 | |
| Insumo | 00020083 | SINAPI | SOLUCAO LIMPADORA PARA PVC, FRASCO COM 1000 CM3 | Material | UN | 0,0090000 | 46,99 | 0,42 | |
| Insumo | 00007138 | SINAPI | TE SOLDÁVEL, PVC, 90 GRAUS, 20 MM, PARA AGUA FRIA PREDIAL (NBR 5648) | Material | UN | 1,0000000 | 0,93 | 0,93 | |
| | | | | MO sem LS => | 4,09 | LS => | 0,00 | MO com LS => | 4,09 |
| | | | | Valor do BDI => | 1,70 | | | Valor com BDI => | 9,15 |

| | Código | Banco | Descrição | Tipo | Und | Quant. | Valor Unit | Total | |
|---------------------|----------|--------|--|--------------------------|-------|-----------|------------|------------------|-------|
| Composição | 88323 | SINAPI | TELHADISTA COM ENCARGOS COMPLEMENTARES | SEDI - SERVIÇOS DIVERSOS | H | 1,0000000 | 20,71 | 20,71 | |
| Composição Auxiliar | 95385 | SINAPI | CURSO DE CAPACITAÇÃO PARA TELHADISTA (ENCARGOS COMPLEMENTARES) - HORISTA | SEDI - SERVIÇOS DIVERSOS | H | 1,0000000 | 0,13 | 0,13 | |
| Insumo | 00037370 | SINAPI | ALIMENTACAO - HORISTA (COLETADO CAIXA) | Outros | H | 1,0000000 | 1,67 | 1,67 | |
| Insumo | 00043483 | SINAPI | EPI - FAMILIA CARPINTEIRO DE FORMAS - HORISTA (ENCARGOS COMPLEMENTARES - COLETADO CAIXA) | Equipamento | H | 1,0000000 | 1,05 | 1,05 | |
| Insumo | 00043459 | SINAPI | FERRAMENTAS - FAMILIA CARPINTEIRO DE FORMAS - HORISTA (ENCARGOS COMPLEMENTARES - COLETADO CAIXA) | Equipamento | H | 1,0000000 | 0,38 | 0,38 | |
| Insumo | 00037372 | SINAPI | EXAMES - HORISTA (COLETADO CAIXA) | Outros | H | 1,0000000 | 0,55 | 0,55 | |
| Insumo | 00037373 | SINAPI | SEGURO - HORISTA (COLETADO CAIXA) | Taxas | H | 1,0000000 | 0,06 | 0,06 | |
| Insumo | 00012869 | SINAPI | TELHADOR | Mão de Obra | H | 1,0000000 | 16,09 | 16,09 | |
| Insumo | 00037371 | SINAPI | TRANSPORTE - HORISTA (COLETADO CAIXA) | Serviços | H | 1,0000000 | 0,78 | 0,78 | |
| | | | | MO sem LS => | 16,22 | LS => | 0,00 | MO com LS => | 16,22 |
| | | | | Valor do BDI => | 4,74 | | | Valor com BDI => | 25,45 |

| | Código | Banco | Descrição | Tipo | Und | Quant. | Valor Unit | Total | |
|---------------------|----------|--------|--|--------------------------------------|-------|-----------|------------|------------------|-------|
| Composição | 86906 | SINAPI | TORNEIRA CROMADA DE MESA, 1/2 OU 3/4, PARA LAVATÓRIO, PADRÃO POPULAR - FORNECIMENTO E INSTALAÇÃO. AF_01/2020 | INHI - INSTALAÇÕES HIDROS SANITÁRIAS | UN | 1,0000000 | 48,60 | 48,60 | |
| Composição Auxiliar | 88267 | SINAPI | ENCANADOR OU BOMBEIRO HIDRÁULICO COM ENCARGOS COMPLEMENTARES | SEDI - SERVIÇOS DIVERSOS | H | 0,0960000 | 18,10 | 1,73 | |
| Composição Auxiliar | 88316 | SINAPI | SERVENTE COM ENCARGOS COMPLEMENTARES | SEDI - SERVIÇOS DIVERSOS | H | 0,0303000 | 15,30 | 0,46 | |
| Insumo | 00003146 | SINAPI | FITA VEDA ROSCA EM ROLOS DE 18 MM X 10 M (L X C) | Material | UN | 0,0210000 | 3,13 | 0,06 | |
| Insumo | 00013415 | SINAPI | TORNEIRA CROMADA DE MESA PARA LAVATORIO, PADRAO POPULAR, 1/2 " OU 3/4 " (REF 1193) | Material | UN | 1,0000000 | 46,35 | 46,35 | |
| | | | | MO sem LS => | 1,66 | LS => | 0,00 | MO com LS => | 1,66 |
| | | | | Valor do BDI => | 11,12 | | | Valor com BDI => | 59,72 |

| | Código | Banco | Descrição | Tipo | Und | Quant. | Valor Unit | Total | |
|---------------------|----------|--------|--|--------------------------------------|------|-----------|------------|------------------|------|
| Composição | 89401 | SINAPI | TUBO, PVC, SOLDÁVEL, DN 20MM, INSTALADO EM RAMAL DE DISTRIBUIÇÃO DE ÁGUA - FORNECIMENTO E INSTALAÇÃO. AF_12/2014 | INHI - INSTALAÇÕES HIDROS SANITÁRIAS | M | 1,0000000 | 6,18 | 6,18 | |
| Composição Auxiliar | 88248 | SINAPI | AUXILIAR DE ENCANADOR OU BOMBEIRO HIDRÁULICO COM ENCARGOS COMPLEMENTARES | SEDI - SERVIÇOS DIVERSOS | H | 0,0970000 | 14,02 | 1,35 | |
| Composição Auxiliar | 88267 | SINAPI | ENCANADOR OU BOMBEIRO HIDRÁULICO COM ENCARGOS COMPLEMENTARES | SEDI - SERVIÇOS DIVERSOS | H | 0,0970000 | 18,10 | 1,75 | |
| Insumo | 00038383 | SINAPI | LIXA D'AGUA EM FOLHA, GRAO 100 | Material | UN | 0,0320000 | 1,64 | 0,05 | |
| Insumo | 00009867 | SINAPI | TUBO PVC, SOLDÁVEL, DN 20 MM, AGUA FRIA (NBR-5648) | Material | M | 1,0610000 | 2,86 | 3,03 | |
| | | | | MO sem LS => | 2,30 | LS => | 0,00 | MO com LS => | 2,30 |
| | | | | Valor do BDI => | 1,41 | | | Valor com BDI => | 7,59 |

| | Código | Banco | Descrição | Tipo | Und | Quant. | Valor Unit | Total | |
|---------------------|----------|--------|---|--------------------------------------|------|-----------|------------|------------------|-------|
| Composição | 89355 | SINAPI | TUBO, PVC, SOLDÁVEL, DN 20MM, INSTALADO EM RAMAL OU SUB-RAMAL DE ÁGUA - FORNECIMENTO E INSTALAÇÃO. AF_12/2014 | INHI - INSTALAÇÕES HIDROS SANITÁRIAS | M | 1,0000000 | 13,44 | 13,44 | |
| Composição Auxiliar | 88248 | SINAPI | AUXILIAR DE ENCANADOR OU BOMBEIRO HIDRÁULICO COM ENCARGOS COMPLEMENTARES | SEDI - SERVIÇOS DIVERSOS | H | 0,3190000 | 14,02 | 4,47 | |
| Composição Auxiliar | 88267 | SINAPI | ENCANADOR OU BOMBEIRO HIDRÁULICO COM ENCARGOS COMPLEMENTARES | SEDI - SERVIÇOS DIVERSOS | H | 0,3190000 | 18,10 | 5,77 | |
| Insumo | 00038383 | SINAPI | LIXA D'AGUA EM FOLHA, GRAO 100 | Material | UN | 0,1060000 | 1,64 | 0,17 | |
| Insumo | 00009867 | SINAPI | TUBO PVC, SOLDÁVEL, DN 20 MM, AGUA FRIA (NBR-5648) | Material | M | 1,0610000 | 2,86 | 3,03 | |
| | | | | MO sem LS => | 7,60 | LS => | 0,00 | MO com LS => | 7,60 |
| | | | | Valor do BDI => | 3,08 | | | Valor com BDI => | 16,52 |

| | Código | Banco | Descrição | Tipo | Und | Quant. | Valor Unit | Total |
|---------------------|----------|--------|--|--------------------------------------|-----|-----------|------------|-------|
| Composição | 89442 | SINAPI | TÊ DE REDUÇÃO, PVC, SOLDÁVEL, DN 25MM X 20MM, INSTALADO EM RAMAL DE DISTRIBUIÇÃO DE ÁGUA - FORNECIMENTO E INSTALAÇÃO. AF_12/2014 | INHI - INSTALAÇÕES HIDROS SANITÁRIAS | UN | 1,0000000 | 8,29 | 8,29 |
| Composição Auxiliar | 88248 | SINAPI | AUXILIAR DE ENCANADOR OU BOMBEIRO HIDRÁULICO COM ENCARGOS COMPLEMENTARES | SEDI - SERVIÇOS DIVERSOS | H | 0,1200000 | 14,02 | 1,68 |
| Composição Auxiliar | 88267 | SINAPI | ENCANADOR OU BOMBEIRO HIDRÁULICO COM ENCARGOS COMPLEMENTARES | SEDI - SERVIÇOS DIVERSOS | H | 0,1200000 | 18,10 | 2,17 |
| Insumo | 00000122 | SINAPI | ADESIVO PLASTICO PARA PVC, FRASCO COM 850 GR | Material | UN | 0,0110000 | 54,11 | 0,59 |
| Insumo | 00038383 | SINAPI | LIXA D'AGUA EM FOLHA, GRAO 100 | Material | UN | 0,0450000 | 1,64 | 0,07 |
| Insumo | 00020083 | SINAPI | SOLUCAO LIMPADORA PARA PVC, FRASCO COM 1000 CM3 | Material | UN | 0,0120000 | 46,99 | 0,56 |



| | | | | | | | | | |
|--------|----------|--------|---|-----------------|------|-----------|------|------------------|-------|
| Insumo | 00007104 | SINAPI | TE DE REDUCAO, PVC, SOLDAVEL, 90 GRAUS, 25 MM X 20 MM, PARA AGUA FRIA PREDIAL | Material | UN | 1,0000000 | 3,22 | 3,22 | |
| | | | | MO sem LS => | 2,85 | LS => | 0,00 | MO com LS => | 2,85 |
| | | | | Valor do BDI => | 1,90 | | | Valor com BDI => | 10,19 |

| | Código | Banco | Descrição | Tipo | Und | Quant. | Valor Unit | Total | |
|---------------------|----------|--------|--|--------------------------------------|------|-----------|------------|------------------|-------|
| Composição | 89397 | SINAPI | TE DE REDUÇÃO, PVC, SOLDÁVEL, DN 25MM X 20MM, INSTALADO EM RAMAL OU SUB-RAMAL DE ÁGUA - FORNECIMENTO E INSTALAÇÃO. AF. 12/2014 | INHI - INSTALAÇÕES HIDROS SANITÁRIAS | UN | 1,0000000 | 10,91 | 10,91 | |
| Composição Auxiliar | 88248 | SINAPI | AUXILIAR DE ENCANADOR OU BOMBEIRO HIDRÁULICO COM ENCARGOS COMPLEMENTARES | SEDI - SERVIÇOS DIVERSOS | H | 0,2000000 | 14,02 | 2,80 | |
| Composição Auxiliar | 88267 | SINAPI | ENCANADOR OU BOMBEIRO HIDRÁULICO COM ENCARGOS COMPLEMENTARES | SEDI - SERVIÇOS DIVERSOS | H | 0,2000000 | 18,10 | 3,62 | |
| Insumo | 00000122 | SINAPI | ADESIVO PLASTICO PARA PVC, FRASCO COM 850 GR | Material | UN | 0,0110000 | 54,11 | 0,59 | |
| Insumo | 00038383 | SINAPI | LIXA D'AGUA EM FOLHA, GRAO 100 | Material | UN | 0,0750000 | 1,64 | 0,12 | |
| Insumo | 00020083 | SINAPI | SOLUCAO LIMPADORA PARA PVC, FRASCO COM 1000 CM3 | Material | UN | 0,0120000 | 46,99 | 0,56 | |
| Insumo | 00007104 | SINAPI | TE DE REDUCAO, PVC, SOLDAVEL, 90 GRAUS, 25 MM X 20 MM, PARA AGUA FRIA PREDIAL | Material | UN | 1,0000000 | 3,22 | 3,22 | |
| | | | | MO sem LS => | 4,76 | LS => | 0,00 | MO com LS => | 4,76 |
| | | | | Valor do BDI => | 2,50 | | | Valor com BDI => | 13,41 |

| | Código | Banco | Descrição | Tipo | Und | Quant. | Valor Unit | Total |
|---------------------|----------|--------|--|--------------------------------------|-----|-----------|------------|--------|
| Composição | 86888 | SINAPI | VASO SANITÁRIO SIFONADO COM CAIXA ACOPLADA LOUÇA BRANCA - FORNECIMENTO E INSTALAÇÃO. AF. 01/2020 | INHI - INSTALAÇÕES HIDROS SANITÁRIAS | UN | 1,0000000 | 430,30 | 430,30 |
| Composição Auxiliar | 88267 | SINAPI | ENCANADOR OU BOMBEIRO HIDRÁULICO COM ENCARGOS COMPLEMENTARES | SEDI - SERVIÇOS DIVERSOS | H | 0,7791000 | 18,10 | 14,10 |
| Composição Auxiliar | 88316 | SINAPI | SERVENTE COM ENCARGOS COMPLEMENTARES | SEDI - SERVIÇOS DIVERSOS | H | 0,4384000 | 15,30 | 6,70 |
| Insumo | 00010422 | SINAPI | BACIA SANITARIA (VASO) COM CAIXA ACOPLADA, DE LOUCA BRANCA | Material | UN | 1,0000000 | 365,02 | 365,02 |



ESTADO DO RIO GRANDE DO NORTE
 PREFEITURA MUNICIPAL DE JARDIM DE ANGICOS
 CNPJ: 08.111.338/0001-22
 Rua Pe. Saturnino de Jesus Bezerra, 68, CEP 59544-000
 Jardim de Angicos/RN

| | | | | | | | | | |
|--------|----------|--------|---|-----------------|-------|-----------|-------|------------------|--------|
| Insumo | 00004384 | SINAPI | PARAFUSO NIQUELADO COM ACABAMENTO CROMADO PARA FIXAR PEÇA SANITÁRIA, INCLUI PORCA CEGA, ARRUELA E BUCHA DE NYLON TAMANHO S-10 | Material | UN | 2,0000000 | 18,18 | 36,36 | |
| Insumo | 00037329 | SINAPI | REJUNTE EPOXI, QUALQUER COR | Material | KG | 0,0881000 | 65,54 | 5,77 | |
| Insumo | 00006138 | SINAPI | VEDAÇÃO PVC, 100 MM, PARA SAÍDA VASO SANITÁRIO | Material | UN | 1,0000000 | 2,35 | 2,35 | |
| | | | | MO sem LS => | 15,61 | LS => | 0,00 | MO com LS => | 15,61 |
| | | | | Valor do BDI => | 98,45 | | | Valor com BDI => | 528,75 |

| | Código | Banco | Descrição | Tipo | Und | Quant. | Valor Unit | Total | |
|---------------------|--------|--------|--|--------------------------------------|------|-----------|------------|------------------|------|
| Composição | 90587 | SINAPI | VIBRADOR DE IMERSÃO, DIÂMETRO DE PONTEIRA 45MM, MOTOR ELÉTRICO TRIFÁSICO POTÊNCIA DE 2 CV - CHI DIURNO. AF_06/2015 | CHOR - CUSTOS HORÁRIOS DE MÁQUINAS E | CHI | 1,0000000 | 0,44 | 0,44 | |
| Composição Auxiliar | 90582 | SINAPI | VIBRADOR DE IMERSÃO, DIÂMETRO DE PONTEIRA 45MM, MOTOR ELÉTRICO TRIFÁSICO POTÊNCIA DE 2 CV - DEPRECIÇÃO. AF_06/2015 | CHOR - CUSTOS HORÁRIOS DE MÁQUINAS E | H | 1,0000000 | 0,40 | 0,40 | |
| Composição Auxiliar | 90583 | SINAPI | VIBRADOR DE IMERSÃO, DIÂMETRO DE PONTEIRA 45MM, MOTOR ELÉTRICO TRIFÁSICO POTÊNCIA DE 2 CV - JUROS. AF_06/2015 | CHOR - CUSTOS HORÁRIOS DE MÁQUINAS E | H | 1,0000000 | 0,04 | 0,04 | |
| | | | | MO sem LS => | 0,00 | LS => | 0,00 | MO com LS => | 0,00 |
| | | | | Valor do BDI => | 0,10 | | | Valor com BDI => | 0,54 |

| | Código | Banco | Descrição | Tipo | Und | Quant. | Valor Unit | Total | |
|---------------------|--------|--------|---|--------------------------------------|------|-----------|------------|------------------|------|
| Composição | 90586 | SINAPI | VIBRADOR DE IMERSÃO, DIÂMETRO DE PONTEIRA 45MM, MOTOR ELÉTRICO TRIFÁSICO POTÊNCIA DE 2 CV - CHP DIURNO. AF_06/2015 | CHOR - CUSTOS HORÁRIOS DE MÁQUINAS E | CHP | 1,0000000 | 1,62 | 1,62 | |
| Composição Auxiliar | 90584 | SINAPI | VIBRADOR DE IMERSÃO, DIÂMETRO DE PONTEIRA 45MM, MOTOR ELÉTRICO TRIFÁSICO POTÊNCIA DE 2 CV - MANUTENÇÃO. AF_06/2015 | CHOR - CUSTOS HORÁRIOS DE MÁQUINAS E | H | 1,0000000 | 0,31 | 0,31 | |
| Composição Auxiliar | 90585 | SINAPI | VIBRADOR DE IMERSÃO, DIÂMETRO DE PONTEIRA 45MM, MOTOR ELÉTRICO TRIFÁSICO POTÊNCIA DE 2 CV - MATERIAIS NA OPERAÇÃO. AF_06/2015 | CHOR - CUSTOS HORÁRIOS DE MÁQUINAS E | H | 1,0000000 | 0,87 | 0,87 | |
| Composição Auxiliar | 90582 | SINAPI | VIBRADOR DE IMERSÃO, DIÂMETRO DE PONTEIRA 45MM, MOTOR ELÉTRICO TRIFÁSICO POTÊNCIA DE 2 CV - DEPRECIÇÃO. AF_06/2015 | CHOR - CUSTOS HORÁRIOS DE MÁQUINAS E | H | 1,0000000 | 0,40 | 0,40 | |
| Composição Auxiliar | 90583 | SINAPI | VIBRADOR DE IMERSÃO, DIÂMETRO DE PONTEIRA 45MM, MOTOR ELÉTRICO TRIFÁSICO POTÊNCIA DE 2 CV - JUROS. AF_06/2015 | CHOR - CUSTOS HORÁRIOS DE MÁQUINAS E | H | 1,0000000 | 0,04 | 0,04 | |
| | | | | MO sem LS => | 0,00 | LS => | 0,00 | MO com LS => | 0,00 |
| | | | | Valor do BDI => | 0,37 | | | Valor com BDI => | 1,99 |

| | Código | Banco | Descrição | Tipo | Und | Quant. | Valor Unit | Total | |
|------------|----------|--------|--|--------------------------------------|------|-----------|------------|------------------|------|
| Composição | 90582 | SINAPI | VIBRADOR DE IMERSÃO, DIÂMETRO DE PONTEIRA 45MM, MOTOR ELÉTRICO TRIFÁSICO POTÊNCIA DE 2 CV - DEPRECIÇÃO. AF_06/2015 | CHOR - CUSTOS HORÁRIOS DE MÁQUINAS E | H | 1,0000000 | 0,40 | 0,40 | |
| Insumo | 00013896 | SINAPI | VIBRADOR DE IMERSÃO, DIÂMETRO DA PONTEIRA DE *45* MM, COM MOTOR ELÉTRICO TRIFÁSICO DE 2 HP (2 CV) | Equipamento | UN | 0,0001280 | 3.139,80 | 0,40 | |
| | | | | MO sem LS => | 0,00 | LS => | 0,00 | MO com LS => | 0,00 |
| | | | | Valor do BDI => | 0,09 | | | Valor com BDI => | 0,49 |

| | Código | Banco | Descrição | Tipo | Und | Quant. | Valor Unit | Total | |
|------------|----------|--------|---|--------------------------------------|------|-----------|------------|------------------|------|
| Composição | 90583 | SINAPI | VIBRADOR DE IMERSÃO, DIÂMETRO DE PONTEIRA 45MM, MOTOR ELÉTRICO TRIFÁSICO POTÊNCIA DE 2 CV - JUROS. AF_06/2015 | CHOR - CUSTOS HORÁRIOS DE MÁQUINAS E | H | 1,0000000 | 0,04 | 0,04 | |
| Insumo | 00013896 | SINAPI | VIBRADOR DE IMERSÃO, DIÂMETRO DA PONTEIRA DE *45* MM, COM MOTOR ELÉTRICO TRIFÁSICO DE 2 HP (2 CV) | Equipamento | UN | 0,0000151 | 3.139,80 | 0,04 | |
| | | | | MO sem LS => | 0,00 | LS => | 0,00 | MO com LS => | 0,00 |
| | | | | Valor do BDI => | 0,01 | | | Valor com BDI => | 0,05 |

| | Código | Banco | Descrição | Tipo | Und | Quant. | Valor Unit | Total | |
|------------|----------|--------|--|--------------------------------------|------|-----------|------------|------------------|------|
| Composição | 90584 | SINAPI | VIBRADOR DE IMERSÃO, DIÂMETRO DE PONTEIRA 45MM, MOTOR ELÉTRICO TRIFÁSICO POTÊNCIA DE 2 CV - MANUTENÇÃO. AF_06/2015 | CHOR - CUSTOS HORÁRIOS DE MÁQUINAS E | H | 1,0000000 | 0,31 | 0,31 | |
| Insumo | 00013896 | SINAPI | VIBRADOR DE IMERSÃO, DIÂMETRO DA PONTEIRA DE *45* MM, COM MOTOR ELÉTRICO TRIFÁSICO DE 2 HP (2 CV) | Equipamento | UN | 0,0001000 | 3.139,80 | 0,31 | |
| | | | | MO sem LS => | 0,00 | LS => | 0,00 | MO com LS => | 0,00 |
| | | | | Valor do BDI => | 0,07 | | | Valor com BDI => | 0,38 |

| | Código | Banco | Descrição | Tipo | Und | Quant. | Valor Unit | Total | |
|------------|----------|--------|---|--------------------------------------|------|-----------|------------|------------------|------|
| Composição | 90585 | SINAPI | VIBRADOR DE IMERSÃO, DIÂMETRO DE PONTEIRA 45MM, MOTOR ELÉTRICO TRIFÁSICO POTÊNCIA DE 2 CV - MATERIAIS NA OPERAÇÃO. AF_06/2015 | CHOR - CUSTOS HORÁRIOS DE MÁQUINAS E | H | 1,0000000 | 0,87 | 0,87 | |
| Insumo | 00002705 | SINAPI | ENERGIA ELÉTRICA ATÉ 2000 KWH INDUSTRIAL, SEM DEMANDA | Material | KW/H | 1,2500000 | 0,70 | 0,87 | |
| | | | | MO sem LS => | 0,00 | LS => | 0,00 | MO com LS => | 0,00 |
| | | | | Valor do BDI => | 0,20 | | | Valor com BDI => | 1,07 |



ESTADO DO RIO GRANDE DO NORTE
 PREFEITURA MUNICIPAL DE JARDIM DE ANGICOS
 CNPJ: 08.111.338/0001-22
 Rua Pe. Saturnino de Jesus Bezerra, 68, CEP 59544-000
 Jardim de Angicos/RN

| | Código | Banco | Descrição | Tipo | Und | Quant. | Valor Unit | Total |
|---------------------|----------|--------|--|--------------------------------------|-------|-----------|------------------|-------|
| Composição | 86879 | SINAPI | VÁLVULA EM PLÁSTICO 1 PARA PIA, TANQUE OU LAVATÓRIO, COM OU SEM LADRÃO - FORNECIMENTO E INSTALAÇÃO. AF_01/2020 | INHI - INSTALAÇÕES HIDROS SANITÁRIAS | UN | 1,0000000 | 5,61 | 5,61 |
| Composição Auxiliar | 88316 | SINAPI | SERVENTE COM ENCARGOS COMPLEMENTARES | SEDI - SERVIÇOS DIVERSOS | H | 0,0388000 | 15,30 | 0,59 |
| Composição Auxiliar | 88267 | SINAPI | ENCANADOR OU BOMBEIRO HIDRÁULICO COM ENCARGOS COMPLEMENTARES | SEDI - SERVIÇOS DIVERSOS | H | 0,1232000 | 18,10 | 2,22 |
| Insumo | 00003146 | SINAPI | FITA VEDA ROSCA EM ROLOS DE 18 MM X 10 M (L X C) | Material | UN | 0,0332000 | 3,13 | 0,10 |
| Insumo | 00006153 | SINAPI | VÁLVULA EM PLÁSTICO BRANCO PARA TANQUE OU LAVATORIO 1", SEM UNHO E SEM LADRAO | Material | UN | 1,0000000 | 2,70 | 2,70 |
| | | | | MO sem LS => | | 2,12 | | |
| | | | | | LS => | | 0,00 | |
| | | | | | | | MO com LS => | 2,12 |
| | | | | Valor do BDI => | | 1,28 | | |
| | | | | | | | Valor com BDI => | 6,89 |

| | Código | Banco | Descrição | Tipo | Und | Quant. | Valor Unit | Total |
|---------------------|--------|--------|--|--------------------------------------|-----|-----------|------------|--------|
| Composição | 100475 | SINAPI | ARGAMASSA TRAÇO 1:3 (EM VOLUME DE CIMENTO E AREIA MÉDIA ÚMIDA) COM ADIÇÃO DE IMPERMEABILIZANTE, PREPARO MECÂNICO COM BETONEIRA 400 L. AF_08/2019 | SEDI - SERVIÇOS DIVERSOS | m³ | 1,0000000 | 568,35 | 568,35 |
| Composição Auxiliar | 88830 | SINAPI | BETONEIRA CAPACIDADE NOMINAL DE 400 L, CAPACIDADE DE MISTURA 280 L, MOTOR ELÉTRICO TRIFÁSICO POTÊNCIA DE 2 CV, SEM CARREGADOR - CHP DIURNO. AF_10/2014 | CHOR - CUSTOS HORÁRIOS DE MÁQUINAS E | CHP | 0,8700000 | 1,41 | 1,22 |



ESTADO DO RIO GRANDE DO NORTE
PREFEITURA MUNICIPAL DE JARDIM DE ANGICOS
CNPJ: 08.111.338/0001-22
Rua Pe. Saturnino de Jesus Bezerra, 68, CEP 59544-000
Jardim de Angicos/RN

| | | | | | | | | | |
|---------------------|----------|--------|--|---|--------|-------------|-------|------------------|--------|
| Composição Auxiliar | 88831 | SINAPI | BETONEIRA CAPACIDADE NOMINAL DE 400 L, CAPACIDADE DE MISTURA 280 L, MOTOR ELÉTRICO TRIFÁSICO POTÊNCIA DE 2 CV, SEM CARREGADOR - CHI DIURNO. AF_10/2014 | CHOR - CUSTOS HORÁRIOS DE MÁQUINAS E SEDI - SERVIÇOS DIVERSOS | CHI | 2,8800000 | 0,29 | 0,83 | |
| Composição Auxiliar | 88377 | SINAPI | OPERADOR DE BETONEIRA ESTACIONÁRIA/MISTURADOR COM ENCARGOS COMPLEMENTARES | | H | 3,7500000 | 20,31 | 76,16 | |
| Insumo | 00000123 | SINAPI | ADITIVO IMPERMEABILIZANTE DE PEGA NORMAL PARA ARGAMASSAS E CONCRETOS SEM ARMACAO, LIQUIDO E ISENTO DE CLORETOS | Material | L | 19,4400000 | 7,13 | 138,60 | |
| Insumo | 00000370 | SINAPI | AREIA MEDIA - POSTO JAZIDA/FORNECEDOR (RETIRADO NA JAZIDA, SEM TRANSPORTE) | Material | m³ | 1,0800000 | 82,50 | 89,10 | |
| Insumo | 00001379 | SINAPI | CIMENTO PORTLAND COMPOSTO CP II-32 | Material | KG | 486,0000000 | 0,54 | 262,44 | |
| | | | | MO sem LS => | 62,28 | LS => | 0,00 | MO com LS => | 62,28 |
| | | | | Valor do BDI => | 130,04 | | | Valor com BDI => | 698,39 |

| | Código | Banco | Descrição | Tipo | Und | Quant. | Valor Unit | Total | |
|---------------------|----------|--------|--|--------------------------------------|--------|------------|------------|------------------|----------|
| Composição | 97740 | SINAPI | PEÇA CIRCULAR PRÉ-MOLDADA, VOLUME DE CONCRETO ACIMA DE 100 LITROS, TAXA DE AÇO APROXIMADA DE 30KG/M³. AF_01/2018 | FUES - FUNDAÇÕES E ESTRUTURAS | m³ | 1,0000000 | 1.658,29 | 1.658,29 | |
| Composição Auxiliar | 90586 | SINAPI | VIBRADOR DE IMERSÃO, DIÂMETRO DE PONTEIRA 45MM, MOTOR ELÉTRICO TRIFÁSICO POTÊNCIA DE 2 CV - CHP DIURNO. AF_06/2015 | CHOR - CUSTOS HORÁRIOS DE MÁQUINAS E | CHP | 1,1283000 | 1,62 | 1,82 | |
| Composição Auxiliar | 91692 | SINAPI | SERRA CIRCULAR DE BANCADA COM MOTOR ELÉTRICO POTÊNCIA DE 5HP, COM COIFA PARA DISCO 10" - CHP DIURNO. AF_08/2015 | CHOR - CUSTOS HORÁRIOS DE MÁQUINAS E | CHP | 0,2675000 | 25,84 | 6,91 | |
| Composição Auxiliar | 90587 | SINAPI | VIBRADOR DE IMERSÃO, DIÂMETRO DE PONTEIRA 45MM, MOTOR ELÉTRICO TRIFÁSICO POTÊNCIA DE 2 CV - CHI DIURNO. AF_06/2015 | CHOR - CUSTOS HORÁRIOS DE | CHI | 3,1028000 | 0,44 | 1,36 | |
| Composição Auxiliar | 91693 | SINAPI | SERRA CIRCULAR DE BANCADA COM MOTOR ELÉTRICO POTÊNCIA DE 5HP, COM COIFA PARA DISCO 10" - CHI DIURNO. AF_08/2015 | CHOR - CUSTOS HORÁRIOS DE MÁQUINAS E | CHI | 0,5938000 | 23,57 | 13,99 | |
| Composição Auxiliar | 92784 | SINAPI | ARMAÇÃO DE LAJE DE UMA ESTRUTURA CONVENCIONAL DE CONCRETO ARMADO EM UMA EDIFICAÇÃO TÉRREA OU SOBRADO UTILIZANDO AÇO CA-60 DE 5,0 MM - MONTAGEM. AF_12/2015 | FUES - FUNDAÇÕES E ESTRUTURAS | KG | 32,6798000 | 12,28 | 401,30 | |
| Composição Auxiliar | 94972 | SINAPI | CONCRETO FCK = 30MPA, TRAÇO 1:2:1,2,5 (EM MASSA SECA DE CIMENTO/ AREIA MÉDIA/ BRITA 1) - PREPARO MECÂNICO COM BETONEIRA 600 L. AF_05/2021 | FUES - FUNDAÇÕES E ESTRUTURAS | m³ | 1,1030000 | 381,48 | 420,77 | |
| Composição Auxiliar | 88239 | SINAPI | AJUDANTE DE CARPINTEIRO COM ENCARGOS COMPLEMENTARES | SEDI - SERVIÇOS DIVERSOS | H | 0,8613000 | 15,21 | 13,10 | |
| Composição Auxiliar | 88261 | SINAPI | CARPINTEIRO DE ESQUADRIA COM ENCARGOS COMPLEMENTARES | SEDI - SERVIÇOS DIVERSOS | H | 4,3066000 | 17,28 | 74,41 | |
| Composição Auxiliar | 88309 | SINAPI | PEDREIRO COM ENCARGOS COMPLEMENTARES | SEDI - SERVIÇOS DIVERSOS | H | 7,8078000 | 18,28 | 142,72 | |
| Composição Auxiliar | 88316 | SINAPI | SERVENTE COM ENCARGOS COMPLEMENTARES | SEDI - SERVIÇOS DIVERSOS | H | 7,8078000 | 15,30 | 119,45 | |
| Insumo | 00001351 | SINAPI | ITEM PROCESSO DE DESATIVACAO! CHAPA DE MADEIRA COMPENSADA RESINADA PARA FORMA DE CONCRETO, DE *2,2 X 1,1* M. E = 6 MM | Material | UN | 0,3189000 | 39,70 | 12,66 | |
| Insumo | 00001358 | SINAPI | CHAPA/PAINEL DE MADEIRA COMPENSADA RESINADA (MADEIRITE RESINADO ROSA) PARA FORMA DE CONCRETO, DE 2200 x 1100 MM, E = 17 MM | Material | m² | 6,7614000 | 42,51 | 287,42 | |
| Insumo | 00002692 | SINAPI | DESMOLDANTE PROTETOR PARA FORMAS DE MADEIRA, DE BASE OLEOSA EMULSIONADA EM AGUA | Material | L | 0,0350000 | 6,85 | 0,23 | |
| Insumo | 00039995 | SINAPI | POLIESTIRENO EXPANDIDO/EPS (ISOPOR), TIPO 2F, BLOCO | Material | m³ | 0,2475000 | 410,62 | 101,62 | |
| Insumo | 00004491 | SINAPI | PONTALETE *7,5 X 7,5* CM EM PINUS, MISTA OU EQUIVALENTE DA REGIAO - BRUTA | Material | M | 1,4216000 | 14,26 | 20,27 | |
| Insumo | 00020247 | SINAPI | PREGO DE AÇO POLIDO COM CABECA 15 X 15 (1 1/4 X 13) | Material | KG | 0,2954000 | 19,56 | 5,77 | |
| Insumo | 00005073 | SINAPI | PREGO DE AÇO POLIDO COM CABECA 17 X 24 (2 1/4 X 11) | Material | KG | 0,1843000 | 18,01 | 3,31 | |
| Insumo | 00004517 | SINAPI | SARRAFO *2,5 X 7,5* CM EM PINUS, MISTA OU EQUIVALENTE DA REGIAO - BRUTA | Material | M | 6,2500000 | 4,99 | 31,18 | |
| | | | | MO sem LS => | 425,67 | LS => | 0,00 | MO com LS => | 425,67 |
| | | | | Valor do BDI => | 379,42 | | | Valor com BDI => | 2.037,71 |

| | Código | Banco | Descrição | Tipo | Und | Quant. | Valor Unit | Total |
|---------------------|--------|--------|---|--------------------------------------|-----|------------|------------|----------|
| Composição | 97738 | SINAPI | PEÇA CIRCULAR PRÉ-MOLDADA, VOLUME DE CONCRETO DE 10 A 30 LITROS, TAXA DE FIBRA DE POLIPROPILENO APROXIMADA DE 6 KG/M³. AF_01/2018_P | FUES - FUNDAÇÕES E ESTRUTURAS | m³ | 1,0000000 | 3.798,65 | 3.798,65 |
| Composição Auxiliar | 90586 | SINAPI | VIBRADOR DE IMERSÃO, DIÂMETRO DE PONTEIRA 45MM, MOTOR ELÉTRICO TRIFÁSICO POTÊNCIA DE 2 CV - CHP DIURNO. AF_06/2015 | CHOR - CUSTOS HORÁRIOS DE MÁQUINAS E | CHP | 6,6350000 | 1,62 | 10,74 |
| Composição Auxiliar | 91692 | SINAPI | SERRA CIRCULAR DE BANCADA COM MOTOR ELÉTRICO POTÊNCIA DE 5HP, COM COIFA PARA DISCO 10" - CHP DIURNO. AF_08/2015 | CHOR - CUSTOS HORÁRIOS DE MÁQUINAS E | CHP | 0,8801000 | 25,84 | 22,74 |
| Composição Auxiliar | 90587 | SINAPI | VIBRADOR DE IMERSÃO, DIÂMETRO DE PONTEIRA 45MM, MOTOR ELÉTRICO TRIFÁSICO POTÊNCIA DE 2 CV - CHI DIURNO. AF_06/2015 | CHOR - CUSTOS HORÁRIOS DE | CHI | 18,2462000 | 0,44 | 8,02 |
| Composição Auxiliar | 91693 | SINAPI | SERRA CIRCULAR DE BANCADA COM MOTOR ELÉTRICO POTÊNCIA DE 5HP, COM COIFA PARA DISCO 10" - CHI DIURNO. AF_08/2015 | CHOR - CUSTOS HORÁRIOS DE MÁQUINAS E | CHI | 3,4271000 | 23,57 | 80,77 |
| Composição Auxiliar | 94971 | SINAPI | CONCRETO FCK = 25MPA, TRAÇO 1:2,3:2,7 (EM MASSA SECA DE CIMENTO/ AREIA MÉDIA/ BRITA 1) - PREPARO MECÂNICO COM BETONEIRA 600 L. AF_05/2021 | FUES - FUNDAÇÕES E ESTRUTURAS | m³ | 1,2000000 | 369,48 | 443,37 |
| Composição Auxiliar | 88239 | SINAPI | AJUDANTE DE CARPINTEIRO COM ENCARGOS COMPLEMENTARES | SEDI - SERVIÇOS DIVERSOS | H | 4,3072000 | 15,21 | 65,51 |
| Composição Auxiliar | 88261 | SINAPI | CARPINTEIRO DE ESQUADRIA COM ENCARGOS COMPLEMENTARES | SEDI - SERVIÇOS DIVERSOS | H | 21,5358000 | 17,28 | 372,13 |
| Composição Auxiliar | 88309 | SINAPI | PEDREIRO COM ENCARGOS COMPLEMENTARES | SEDI - SERVIÇOS DIVERSOS | H | 31,9530000 | 18,28 | 584,10 |
| Composição Auxiliar | 88316 | SINAPI | SERVENTE COM ENCARGOS COMPLEMENTARES | SEDI - SERVIÇOS DIVERSOS | H | 31,9530000 | 15,30 | 488,88 |



ESTADO DO RIO GRANDE DO NORTE
 PREFEITURA MUNICIPAL DE JARDIM DE ANGICOS
 CNPJ: 08.111.338/0001-22
 Rua Pe. Saturnino de Jesus Bezerra, 68, CEP 59544-000
 Jardim de Angicos/RN

| | | | | | | | | | | |
|--------|----------|--------|--|-----------------|----|------------|--------|----------|------------------|----------|
| Insumo | 00001351 | SINAPI | ITEM PROCESSO DE DESATIVACAO! CHAPA DE MADEIRA COMPENSADA RESINADA PARA FORMA DE CONCRETO, DE *2,2 X 1,1* M, E = 6 MM | Material | UN | 0,6074000 | 39,70 | 24,11 | | |
| Insumo | 00001359 | SINAPI | ITEM PROCESSO DE DESATIVACAO! CHAPA DE MADEIRA COMPENSADA RESINADA PARA FORMA DE CONCRETO, DE *2,2 X 1,1* M, E = 20 MM | Material | UN | 13,0514000 | 123,19 | 1.607,80 | | |
| Insumo | 00002692 | SINAPI | DESMOLDANTE PROTETOR PARA FORMAS DE MADEIRA, DE BASE OLEOSA EMULSIONADA EM AGUA | Material | L | 0,0667000 | 6,85 | 0,45 | | |
| Insumo | 00039014 | SINAPI | FIBRA DE AÇO PARA REFORÇO DO CONCRETO, SOLTA, TIPO A-I, FATOR DE FORMA *50* L / D, COMPRIMENTO DE *30* MM E RESISTENCIA A TRACAO DO AÇO MAIOR 1000 MPA | Material | KG | 6,0000000 | 8,07 | 48,42 | | |
| Insumo | 00020247 | SINAPI | PREGO DE AÇO POLIDO COM CABECA 15 X 15 (1 1/4 X 13) | Material | KG | 2,1276000 | 19,56 | 41,61 | | |
| | | | | MO sem LS => | | 1.240,51 | LS => | 0,00 | MO com LS => | 1.240,51 |
| | | | | Valor do BDI => | | 869,13 | | | Valor com BDI => | 4.667,78 |

| | Código | Banco | Descrição | Tipo | Und | Quant. | Valor Unit | Total | | |
|---------------------|----------|--------|--|--------------------------------------|-----|------------|------------|----------|------------------|----------|
| Composição | 97739 | SINAPI | PEÇA CIRCULAR PRÉ-MOLDADA, VOLUME DE CONCRETO DE 30 A 100 LITROS, TAXA DE AÇO APROXIMADA DE 30KG/M³. AF_01/2018 | FUES - FUNDAÇÕES E ESTRUTURAS | m³ | 1,0000000 | 2.200,55 | 2.200,55 | | |
| Composição Auxiliar | 90586 | SINAPI | VIBRADOR DE IMERSÃO, DIÂMETRO DE PONTEIRA 45MM, MOTOR ELÉTRICO TRIFÁSICO POTÊNCIA DE 2 CV - CHP DIURNO. AF_06/2015 | CHOR - CUSTOS HORÁRIOS DE MÁQUINAS E | CHP | 4,7080000 | 1,62 | 7,62 | | |
| Composição Auxiliar | 91692 | SINAPI | SERRA CIRCULAR DE BANCADA COM MOTOR ELÉTRICO POTÊNCIA DE 5HP, COM COIFA PARA DISCO 10" - CHP DIURNO. AF_08/2015 | CHOR - CUSTOS HORÁRIOS DE MÁQUINAS E | CHP | 0,4398000 | 25,84 | 11,36 | | |
| Composição Auxiliar | 90587 | SINAPI | VIBRADOR DE IMERSÃO, DIÂMETRO DE PONTEIRA 45MM, MOTOR ELÉTRICO TRIFÁSICO POTÊNCIA DE 2 CV - CHI DIURNO. AF_06/2015 | CHOR - CUSTOS HORÁRIOS DE MÁQUINAS E | CHI | 12,9471000 | 0,44 | 5,69 | | |
| Composição Auxiliar | 91693 | SINAPI | SERRA CIRCULAR DE BANCADA COM MOTOR ELÉTRICO POTÊNCIA DE 5HP, COM COIFA PARA DISCO 10" - CHI DIURNO. AF_08/2015 | CHOR - CUSTOS HORÁRIOS DE MÁQUINAS E | CHI | 1,1233000 | 23,57 | 26,47 | | |
| Composição Auxiliar | 92783 | SINAPI | ARMAÇÃO DE LAJE DE UMA ESTRUTURA CONVENCIONAL DE CONCRETO ARMADO EM UMA EDIFICAÇÃO TÉRREA OU SOBRADO UTILIZANDO AÇO CA-60 DE 4,2 MM - MONTAGEM. AF_12/2015 | FUES - FUNDAÇÕES E ESTRUTURAS | KG | 21,9997000 | 13,88 | 305,35 | | |
| Composição Auxiliar | 94972 | SINAPI | CONCRETO FCK = 30MPA, TRAÇO 1:2:1,2:5 (EM MASSA SECA DE CIMENTO/ AREIA MÉDIA/ BRITA 1) - PREPARO MECÂNICO COM BETONEIRA 600 L. AF_05/2021 | FUES - FUNDAÇÕES E ESTRUTURAS | m³ | 1,2000000 | 381,48 | 457,77 | | |
| Composição Auxiliar | 88239 | SINAPI | AJUDANTE DE CARPINTEIRO COM ENCARGOS COMPLEMENTARES | SEDI - SERVIÇOS DIVERSOS | H | 1,5632000 | 15,21 | 23,77 | | |
| Composição Auxiliar | 88261 | SINAPI | CARPINTEIRO DE ESQUADRIA COM ENCARGOS COMPLEMENTARES | SEDI - SERVIÇOS DIVERSOS | H | 7,8158000 | 17,28 | 135,05 | | |
| Composição Auxiliar | 88309 | SINAPI | PEDREIRO COM ENCARGOS COMPLEMENTARES | SEDI - SERVIÇOS DIVERSOS | H | 22,4077000 | 18,28 | 409,61 | | |
| Composição Auxiliar | 88316 | SINAPI | SERVENTE COM ENCARGOS COMPLEMENTARES | SEDI - SERVIÇOS DIVERSOS | H | 22,4077000 | 15,30 | 342,83 | | |
| Insumo | 00001351 | SINAPI | ITEM PROCESSO DE DESATIVACAO! CHAPA DE MADEIRA COMPENSADA RESINADA PARA FORMA DE CONCRETO, DE *2,2 X 1,1* M, E = 6 MM | Material | UN | 0,6074000 | 39,70 | 24,11 | | |
| Insumo | 00001358 | SINAPI | CHAPA/PAINEL DE MADEIRA COMPENSADA RESINADA (MADEIRITE RESINADO ROSA) PARA FORMA DE CONCRETO, DE 2200 x 1100 MM, E = 17 MM | Material | m² | 8,4225000 | 42,51 | 358,04 | | |
| Insumo | 00002692 | SINAPI | DESMOLDANTE PROTETOR PARA FORMAS DE MADEIRA, DE BASE OLEOSA EMULSIONADA EM AGUA | Material | L | 0,0667000 | 6,85 | 0,45 | | |
| Insumo | 00005073 | SINAPI | PREGO DE AÇO POLIDO COM CABECA 17 X 24 (2 1/4 X 11) | Material | KG | 0,6552000 | 18,01 | 11,80 | | |
| Insumo | 00004491 | SINAPI | PONTALETE *7,5 X 7,5* CM EM PINUS, MISTA OU EQUIVALENTE DA REGIAO - BRUTA | Material | M | 5,0545000 | 14,26 | 72,07 | | |
| Insumo | 00020247 | SINAPI | PREGO DE AÇO POLIDO COM CABECA 15 X 15 (1 1/4 X 13) | Material | KG | 0,4377000 | 19,56 | 8,56 | | |
| | | | | MO sem LS => | | 842,91 | LS => | 0,00 | MO com LS => | 842,91 |
| | | | | Valor do BDI => | | 503,49 | | | Valor com BDI => | 2.704,04 |

| | Código | Banco | Descrição | Tipo | Und | Quant. | Valor Unit | Total | | |
|---------------------|----------|--------|---|---|-----|-----------|------------|--------|------------------|--------|
| Composição | 101625 | SINAPI | PREPARO DE FUNDO DE VALA COM LARGURA MAIOR OU IGUAL A 1,5 M E MENOR QUE 2,5 M, COM CAMADA DE AREIA, LANÇAMENTO MECANIZADO. AF_08/2020 | MOVMT - MOVIMENTO DE TERRA | m³ | 1,0000000 | 131,74 | 131,74 | | |
| Composição Auxiliar | 5678 | SINAPI | RETROESCAVADEIRA SOBRE RODAS COM CARREGADEIRA, TRAÇÃO 4X4, POTÊNCIA LÍQ. 88 HP, CAÇAMBA CARREG. CAP. MÍN. 1 M3, CAÇAMBA RETRO CAP. 0,26 M3, PESO OPERACIONAL MÍN. 6.674 KG, PROFUNDIDADE ESCAVAÇÃO MÁX. 4,37 M - CHP DIURNO. AF_06/2014 | CHOR - CUSTOS HORÁRIOS DE MÁQUINAS E EQUIPAMENTOS | CHP | 0,0617000 | 109,36 | 6,74 | | |
| Composição Auxiliar | 91533 | SINAPI | COMPACTADOR DE SOLOS DE PERCUSSÃO (SOQUETE) COM MOTOR A GASOLINA 4 TEMPOS, POTÊNCIA 4 CV - CHP DIURNO. AF_08/2015 | CHOR - CUSTOS HORÁRIOS DE MÁQUINAS E EQUIPAMENTOS | CHP | 0,0325000 | 31,05 | 1,00 | | |
| Composição Auxiliar | 5679 | SINAPI | RETROESCAVADEIRA SOBRE RODAS COM CARREGADEIRA, TRAÇÃO 4X4, POTÊNCIA LÍQ. 88 HP, CAÇAMBA CARREG. CAP. MÍN. 1 M3, CAÇAMBA RETRO CAP. 0,26 M3, PESO OPERACIONAL MÍN. 6.674 KG, PROFUNDIDADE ESCAVAÇÃO MÁX. 4,37 M - CHI DIURNO. AF_06/2014 | CHOR - CUSTOS HORÁRIOS DE MÁQUINAS E EQUIPAMENTOS | CHI | 0,3083000 | 46,16 | 14,23 | | |
| Composição Auxiliar | 91534 | SINAPI | COMPACTADOR DE SOLOS DE PERCUSSÃO (SOQUETE) COM MOTOR A GASOLINA 4 TEMPOS, POTÊNCIA 4 CV - CHI DIURNO. AF_08/2015 | CHOR - CUSTOS HORÁRIOS DE MÁQUINAS E EQUIPAMENTOS | CHI | 0,0302000 | 24,25 | 0,73 | | |
| Composição Auxiliar | 88316 | SINAPI | SERVENTE COM ENCARGOS COMPLEMENTARES | SEDI - SERVIÇOS DIVERSOS | H | 0,6660000 | 15,30 | 10,18 | | |
| Composição Auxiliar | 88309 | SINAPI | PEDREIRO COM ENCARGOS COMPLEMENTARES | SEDI - SERVIÇOS DIVERSOS | H | 0,4440000 | 18,28 | 8,11 | | |
| Insumo | 00000370 | SINAPI | AREIA MEDIA - POSTO JAZIDA/FORNECEDOR (RETIRADO NA JAZIDA, SEM TRANSPORTE) | Material | m³ | 1,1000000 | 82,50 | 90,75 | | |
| | | | | MO sem LS => | | 23,11 | LS => | 0,00 | MO com LS => | 23,11 |
| | | | | Valor do BDI => | | 30,14 | | | Valor com BDI => | 161,88 |



ESTADO DO RIO GRANDE DO NORTE
PREFEITURA MUNICIPAL DE JARDIM DE ANGICOS
CNPJ: 08.111.338/0001-22
Rua Pe. Saturnino de Jesus Bezerra, 68, CEP 59544-000
Jardim de Angicos/RN

Tialison Romão Dantas
Engenheiro Civil
CREA 2113196352



ESTADO DO RIO GRANDE DO NORTE
PREFEITURA MUNICIPAL DE JARDIM DE ANGICOS
CNPJ: 08.111.338/0001-22
Rua Pe. Saturnino de Jesus Bezerra, 68, CEP 59544-000
Jardim de Angicos/RN

OBJETO: IMPLANTAÇÃO DE MELHORIAS SANITÁRIAS DOMICILIARES NO MUNICÍPIO DE JARDIM DE ANGICOS/RN

PROPRIETÁRIO: PREFEITURA MUNICIPAL DE JARDIM DE ANGICOS

ENDEREÇO: ZORA RURAL DE JARDIM DE ANGICOS/RN

DATA DE ELABORAÇÃO: 16 DE JULHO 2021 // REVISÃO - 01: 24/11/2021

DATA BASE DO ORÇAMENTO: MAIO/2021.

CRONOGRAMA FÍSICO-FINANCEIRO

| Item | Descrição | % | Preço R\$ | % | 30 DIAS | % | 60 DIAS | % | 90 DIAS | % | 120 DIAS |
|-----------------------|--|------|----------------|-----|---------------|-----|---------------|-----|---------------|-----|---------------|
| 1 | ADMINISTRAÇÃO LOCAL | 100% | R\$ 7.989,52 | 25% | R\$ 1.997,38 | 25% | R\$ 1.997,38 | 25% | R\$ 1.997,38 | 25% | R\$ 1.997,38 |
| 2 | SERVIÇOS PRELIMINARES | 100% | R\$ 2.508,60 | 25% | R\$ 627,15 | 25% | R\$ 627,15 | 25% | R\$ 627,15 | 25% | R\$ 627,15 |
| 3 | BANHEIRO | 100% | R\$ 349.403,43 | 25% | R\$ 87.350,86 | 25% | R\$ 87.350,86 | 25% | R\$ 87.350,86 | 25% | R\$ 87.350,86 |
| 3.1 | LOCAÇÃO DE OBRA | 100% | R\$ 9.488,22 | 25% | R\$ 2.372,06 | 25% | R\$ 2.372,06 | 25% | R\$ 2.372,06 | 25% | R\$ 2.372,06 |
| 3.2 | MOVIMENTO DE SOLO | 100% | R\$ 3.202,08 | 25% | R\$ 800,52 | 25% | R\$ 800,52 | 25% | R\$ 800,52 | 25% | R\$ 800,52 |
| 3.3 | ESTRUTURA E FUNDAÇÕES | 100% | R\$ 32.850,93 | 25% | R\$ 8.212,73 | 25% | R\$ 8.212,73 | 25% | R\$ 8.212,73 | 25% | R\$ 8.212,73 |
| 3.4 | ALVENARIA DE VEDAÇÃO E ELEMENTOS VAZADOS | 100% | R\$ 27.827,92 | 25% | R\$ 6.956,98 | 25% | R\$ 6.956,98 | 25% | R\$ 6.956,98 | 25% | R\$ 6.956,98 |
| 3.5 | COBERTURA | 100% | R\$ 14.248,63 | 25% | R\$ 3.562,16 | 25% | R\$ 3.562,16 | 25% | R\$ 3.562,16 | 25% | R\$ 3.562,16 |
| 3.6 | PISO E REVESTIMENTOS | 100% | R\$ 52.791,14 | 25% | R\$ 13.197,79 | 25% | R\$ 13.197,79 | 25% | R\$ 13.197,79 | 25% | R\$ 13.197,79 |
| 3.7 | ESQUADRIAS | 100% | R\$ 18.967,00 | 25% | R\$ 4.741,75 | 25% | R\$ 4.741,75 | 25% | R\$ 4.741,75 | 25% | R\$ 4.741,75 |
| 3.8 | PINTURA | 100% | R\$ 7.773,01 | 25% | R\$ 1.943,25 | 25% | R\$ 1.943,25 | 25% | R\$ 1.943,25 | 25% | R\$ 1.943,25 |
| 3.9 | INSTALAÇÕES HIDROSSANITÁRIA | 100% | R\$ 178.482,50 | 25% | R\$ 44.620,63 | 25% | R\$ 44.620,63 | 25% | R\$ 44.620,63 | 25% | R\$ 44.620,63 |
| 3.10 | INSTALAÇÕES ELÉTRICA | 100% | R\$ 3.772,00 | 25% | R\$ 943,00 | 25% | R\$ 943,00 | 25% | R\$ 943,00 | 25% | R\$ 943,00 |
| Porcentagem período | | | | | 25,00% | | 25,00% | | 25,00% | | 25,00% |
| Custo período | | | | | 89.975,39 | | 89.975,39 | | 89.975,39 | | 89.975,39 |
| Porcentagem Acumulado | | | 100% | | 25,00% | | 50,00% | | 75,00% | | 100,00% |
| Custo Acumulado | | R\$ | 359.901,55 | | 89.975,39 | | 179.950,77 | | 269.926,16 | | 359.901,55 |

O projeto básico foi planejado para concluir a execução do objeto em 4 meses (120 dias). Serão construídos 5 unidades por mês.

Tialison Romão Dantas
Engenheiro Civil
CREA 2113196352



ESTADO DO RIO GRANDE DO NORTE
PREFEITURA MUNICIPAL DE JARDIM DE ANGICOS
CNPJ: 08.111.338/0001-22
Rua Pe. Saturnino de Jesus Bezerra, 68, CEP 59544-000
Jardim de Angicos/RN

OBJETO: IMPLANTAÇÃO DE MELHORIAS SANITÁRIAS DOMICILIARES NO MUNICÍPIO DE JARDIM DE ANGICOS/RN

PROPRIETÁRIO: PREFEITURA MUNICIPAL DE JARDIM DE ANGICOS

ENDEREÇO: ZORA RURAL DE JARDIM DE ANGICOS/RN

DATA DE ELABORAÇÃO: 16 DE JULHO 2021 // REVISÃO - 01: 24/11/2021

DATA BASE DO ORÇAMENTO: MAIO/2021.

| BDI - BENEFÍCIOS E DESPESAS INDIRETAS | | | | |
|---------------------------------------|----------------------------|--------|-------|-----------|
| REGIME PREVIDENCIÁRIO: NÃO DESONERADO | | | | |
| TIPO DE OBRA: CONSTRUÇÃO | | | | |
| Intervalo Admissível | | | | |
| PARCELA DO BDI | Mínimo | Máximo | Sigla | Intervalo |
| Administração Central | 3,00% | 5,50% | AC | 4,00% |
| Seguro e Garantia | 0,80% | 1,00% | S e G | 0,80% |
| Risco | 0,97% | 1,27% | R | 1,27% |
| Despesas Financeiras | 0,59% | 1,39% | DF | 1,23% |
| Lucro | 6,16% | 8,96% | L | 7,40% |
| TAXA DE TRIBUTOS | PIS (0,65%) | | | 0,65% |
| | COFINS (3,00%) | | I | 3,00% |
| | ISS (LEGISLAÇÃO MUNICIPAL) | | | 2,50% |
| | CPRB (INSS) | | | 0,00% |
| BDI conforme Acórdão 2622/2013 - TCU: | | | | 22,88% |
| BDI Resultante: | | | | 22,88% |

FÓRMULA UTILIZADA:
$$BDI = \frac{(1 + AC + S + R + G)(1 + DF)(1 + L)}{(1 - I)} - 1$$

Declaro para os fins que se fizerem necessários que o regime previdenciário não desonerado foi adotado por ser o que melhor atende o interesse da administração pública para

A base de cálculo do ISS corresponde a 50% do valor deste tipo de obra e, sobre esta base, incide ISS com alíquota de 5%. Caso o construtor/ou proprietário apresente as notas referente a compra de materiais usados na obra, esses serão deduzidos, desde que atenda a legislação vigente.

Tialison Romão Dantas
Engenheiro Civil
CREA 2113196352



ESTADO DO RIO GRANDE DO NORTE
PREFEITURA MUNICIPAL DE JARDIM DE ANGICOS
CNPJ: 08.111.338/0001-22
Rua Pe. Saturnino de Jesus Bezerra, 68, CEP 59544-000
Jardim de Angicos/RN

OBJETO: IMPLANTAÇÃO DE MELHORIAS SANITÁRIAS DOMICILIARES NO MUNICÍPIO DE JARDIM DE ANGICOS/RN

BANCO DE PREÇOS: SINAPI/RN 05/2021 ; CAERN 11/2020

PROPRIETÁRIO: PREFEITURA MUNICIPAL DE JARDIM DE ANGICOS
ENDEREÇO: ZORA RURAL DE JARDIM DE ANGICOS/RN

BDI: 22,88%
ENCARGOS SOCIAIS NÃO DESONERADOS (%) HORISTA: 113,23
CONVÊNIO Nº 831202/2016 – FUNDAÇÃO MENSALISTA: 70,12
NACIONAL DE SAÚDE

DATA DE ELABORAÇÃO: 16 DE JULHO 2021 // REVISÃO - 01: 24/11/2021

DATA BASE DO ORÇAMENTO: MAIO/2021.

PLANILHA ORÇAMENTARIA

| Item | Código | Banco | Descrição | Und | Quant. | Valor Unit | Valor Unit com BDI | Total |
|------------|-----------|---------|--|-----|--------|---------------|--------------------|----------------------|
| 1 | | | ADMINISTRAÇÃO LOCAL | | | | | R\$ 7.989,52 |
| 1.1 | 93565 | SINAPI | ENGENHEIRO CIVIL DE OBRA JUNIOR COM ENCARGOS COMPLEMENTARES | MES | 0,40 | R\$ 16.254,75 | R\$ 19.973,79 | R\$ 7.989,52 |
| 2 | | | SERVÇOS PRELIMINARES | | | | | R\$ 2.508,60 |
| 2.1 | 74209/001 | PRÓPRIA | PLACA DE OBRA EM CHAPA DE AÇO GALVANIZADO | m² | 6,00 | R\$ 340,25 | R\$ 418,10 | R\$ 2.508,60 |
| 3 | | | PREÇO TOTAL DE 1 (UMA) UNIDADE DE BANHEIRO | | | | | R\$ 17.470,12 |
| 3.1 | | | LOCAÇÃO DE OBRA | | | | | R\$ 474,41 |
| 3.1.1 | 99059 | SINAPI | LOCAÇÃO CONVENCIONAL DE OBRA, UTILIZANDO GABARITO DE TABUAS CORRIDAS PONTELETADAS A CADA 2,00M - 2 UTILIZAÇÕES. AF_10/2018 | M | 8,70 | R\$ 44,38 | R\$ 54,53 | R\$ 474,41 |
| 3.2 | | | MOVIMENTO DE SOLO | | | | | R\$ 160,10 |
| 3.2.1 | 93356 | SINAPI | ESCOVAÇÃO MANUAL DE VALA COM PROFUNDIDADE MENOR OU IGUAL A 1,30 M. AF_02/2021 | m³ | 1,68 | R\$ 60,52 | R\$ 74,37 | R\$ 124,96 |
| 3.2.2 | 96995 | SINAPI | REATERRO MANUAL APOIADO COM SOQUETE. AF_10/2017 | m³ | 0,78 | R\$ 36,69 | R\$ 45,08 | R\$ 35,16 |
| 3.3 | | | ESTRUTURA E FUNDAÇÕES | | | | | R\$ 1.642,56 |
| 3.3.1 | 95467 | PRÓPRIA | EMBASAMENTO C/PEDRA ARGAMASSADA UTILIZANDO ARG.CIM/AREIA 1:4 | m³ | 1,68 | R\$ 403,20 | R\$ 495,45 | R\$ 832,36 |
| 3.3.2 | 1030022 | CAERN | ALVENARIA DE EMBASAMENTO COM BLOCO CERÂMICO DE 8 FUROS | M³ | 0,96 | R\$ 446,96 | R\$ 548,71 | R\$ 526,70 |
| 3.3.3 | 95956 | SINAPI | ARGAMASSA DE CIMENTO E AREIA (1:6). R_11/2020 (COMPOSIÇÃO REPRESENTATIVA) EXECUÇÃO DE ESTRUTURAS DE CONCRETO ARMADO, PARA EDIFICAÇÃO HABITACIONAL UNIFAMILIAR TERREIA (CASA EM EMPREENDIMENTOS). FCK = 25 MPA. AF_01/2017 | m³ | 0,04 | R\$ 1.941,72 | R\$ 2.385,99 | R\$ 95,44 |
| 3.3.4 | 93184 | SINAPI | VERGA PRÉ-MOLDADA PARA PORTAS COM ATÉ 1,5 M DE VÃO. AF_03/2016 | M | 1,20 | R\$ 27,18 | R\$ 33,40 | R\$ 40,08 |
| 3.3.5 | 98557 | SINAPI | IMPERMEABILIZAÇÃO DE SUPERFÍCIE COM EMULSÃO ASFÁLTICA, 2 DEMÃOS AF_06/2018 | m² | 3,99 | R\$ 30,17 | R\$ 37,07 | R\$ 147,91 |
| 3.4 | | | ALVENARIA DE VEDAÇÃO E ELEMENTOS VAZADOS | | | | | R\$ 1.391,40 |
| 3.4.1 | 87495 | SINAPI | ALVENARIA DE VEDAÇÃO DE BLOCOS CERÂMICOS FURADOS NA HORIZONTAL DE 9X19X19CM (ESPESSURA 9CM) DE PAREDES COM ÁREA LÍQUIDA MENOR QUE 6M² SEM VÃOS E ARGAMASSA DE ASSENTAMENTO COM PREPARO EM BETONEIRA. AF_06/2014 | m² | 16,34 | R\$ 67,29 | R\$ 82,69 | R\$ 1.351,15 |
| 3.4.2 | 73937/001 | PRÓPRIA | COBOGO DE CONCRETO (ELEMENTO VAZADO), ESPESSURA 7CM, ASSENTADO COM ARGAMASSA TRACO 1:4 (CIMENTO E AREIA) | m² | 0,28 | R\$ 116,95 | R\$ 143,72 | R\$ 40,24 |
| 3.5 | | | COBERTURA | | | | | R\$ 712,43 |
| 3.5.1 | 92541 | SINAPI | TRAMA DE MADEIRA COMPOSTA POR RIPAS, CAIBROS E TERÇAS PARA TELHADOS DE ATÉ 2 ÁGUAS PARA TELHA CERÂMICA CAPA-CANAL, INCLUSO TRANSPORTE VERTICAL. AF_07/2019 | m² | 5,67 | R\$ 54,83 | R\$ 67,38 | R\$ 382,04 |
| 3.5.2 | 94201 | SINAPI | TELHAMENTO COM TELHA CERÂMICA CAPA-CANAL, TIPO COLONIAL, COM ATÉ 2 ÁGUAS, INCLUSO TRANSPORTE VERTICAL. AF_07/2019 | m² | 5,67 | R\$ 33,37 | R\$ 41,01 | R\$ 232,53 |
| 3.5.3 | 94224 | SINAPI | EMBOÇAMENTO COM ARGAMASSA TRAÇO 1:2:9 (CIMENTO, CAL E AREIA). AF_07/2019 | M | 4,20 | R\$ 18,95 | R\$ 23,30 | R\$ 97,86 |
| 3.6 | | | PISO E REVESTIMENTOS | | | | | R\$ 2.639,56 |
| 3.6.1 | 95241 | SINAPI | LASTRO DE CONCRETO MAGRO, APLICADO EM PISOS, LAJES SOBRE SOLO OU RADIEIS, ESPESSURA DE 5 CM. AF_07/2016 | m² | 3,55 | R\$ 22,97 | R\$ 28,23 | R\$ 100,22 |
| 3.6.2 | 87249 | SINAPI | REVESTIMENTO CERÂMICO PARA PISO COM PLACAS TIPO ESMALTADA EXTRA DE DIMENSÕES 45X45 CM APLICADA EM AMBIENTES DE ÁREA MENOR QUE 5 M2. AF_06/2014 | m² | 2,16 | R\$ 54,48 | R\$ 66,95 | R\$ 144,61 |
| 3.6.3 | 87894 | SINAPI | CHAPISCO APLICADO EM ALVENARIA (SEM PRESENÇA DE VÃOS) E ESTRUTURAS DE CONCRETO DE FACHADA, COM COLHER DE PEDREIRO. ARGAMASSA TRAÇO 1:3 COM PREPARO EM BETONEIRA 400L. AF_06/2014 | m² | 19,99 | R\$ 4,86 | R\$ 5,97 | R\$ 119,34 |
| 3.6.4 | 87879 | SINAPI | CHAPISCO APLICADO EM ALVENARIAS E ESTRUTURAS DE CONCRETO INTERNAS, COM COLHER DE PEDREIRO. ARGAMASSA TRAÇO 1:3 COM PREPARO EM BETONEIRA 400L. AF_06/2014 | m² | 16,74 | R\$ 3,03 | R\$ 3,72 | R\$ 62,27 |
| 3.6.5 | 89173 | SINAPI | (COMPOSIÇÃO REPRESENTATIVA) DO SERVIÇO DE EMBOÇO/MASSA ÚNICA, APLICADO MANUALMENTE, TRAÇO 1:2:8, EM BETONEIRA DE 400L. PAREDES INTERNAS, COM EXECUÇÃO DE TALISCAS, EDIFICAÇÃO HABITACIONAL UNIFAMILIAR (CASAS) E EDIFICAÇÃO PÚBLICA PADRÃO. AF_12/2014 | m² | 16,74 | R\$ 24,98 | R\$ 30,70 | R\$ 513,92 |
| 3.6.6 | 87792 | SINAPI | EMBOÇO OU MASSA ÚNICA EM ARGAMASSA TRAÇO 1:2:8, PREPARO MECÂNICO COM BETONEIRA 400 L, APLICADA MANUALMENTE EM PANOS CEGOS DE FACHADA (SEM PRESENÇA DE VÃOS), ESPESSURA DE 25 MM. AF_06/2014 | m² | 19,99 | R\$ 24,07 | R\$ 29,58 | R\$ 591,36 |
| 3.6.7 | 87274 | SINAPI | REVESTIMENTO CERÂMICO PARA PAREDES INTERNAS COM PLACAS TIPO ESMALTADA EXTRA DE DIMENSÕES 45X45 CM APLICADAS EM AMBIENTES DE ÁREA MENOR QUE 5 M² A MEIA ALTURA DAS PAREDES. AF_06/2014 | m² | 8,03 | R\$ 61,87 | R\$ 76,03 | R\$ 610,52 |
| 3.6.8 | 98546 | SINAPI | IMPERMEABILIZAÇÃO DE SUPERFÍCIE COM MANTA ASFÁLTICA, UMA CAMADA, INCLUSIVE APLICAÇÃO DE PRIMER ASFÁLTICO, E=3MM. AF_06/2018 | m² | 3,24 | R\$ 87,86 | R\$ 107,72 | R\$ 349,01 |
| 3.6.9 | 87755 | SINAPI | CONTRAPISO EM ARGAMASSA TRAÇO 1:4 (CIMENTO E AREIA), PREPARO MECÂNICO COM BETONEIRA 400 L, APLICADO EM ÁREAS MOLHADAS SOBRE IMPERMEABILIZAÇÃO, ESPESSURA 3CM. AF_06/2014 | m² | 3,24 | R\$ 37,26 | R\$ 45,79 | R\$ 148,36 |
| 3.7 | | | ESQUADRIAS | | | | | R\$ 948,36 |
| 3.7.1 | 91312 | PRÓPRIA | KIT DE PORTA DE MADEIRA PARA PINTURA. MACIÇA. PADRÃO POPULAR, 60X210CM, ESPESSURA DE 3CM, ITENS INCLUSOS: DOBRADIÇAS, MONTAGEM E INSTALAÇÃO DO BATENTE, FECHADURA COM EXECUÇÃO DO FURO - FORNECIMENTO E INSTALAÇÃO. AF_12/2019 | UN | 1,00 | R\$ 771,75 | R\$ 948,35 | R\$ 948,36 |
| 3.8 | | | PINTURA | | | | | R\$ 388,66 |
| 3.8.1 | 102219 | SINAPI | PINTURA TINTA DE ACABAMENTO (PIGMENTADA) ESMALTE SINTÉTICO ACETINADO EM MADEIRA, 2 DEMÃOS. AF_01/2021 | m² | 2,52 | R\$ 11,04 | R\$ 13,57 | R\$ 34,20 |
| 3.8.2 | 88489 | SINAPI | APLICAÇÃO MANUAL DE PINTURA COM TINTA LÁTEX ACRÍLICA EM PAREDES, DUAS DEMÃOS. AF_06/2014 | m² | 20,27 | R\$ 11,35 | R\$ 13,90 | R\$ 281,73 |
| 3.8.3 | 88487 | PRÓPRIA | APLICAÇÃO MANUAL DE PINTURA COM TINTA LÁTEX PVA EM PAREDES, DUAS DEMÃOS. AF_06/2014 | m² | 3,63 | R\$ 9,64 | R\$ 12,09 | R\$ 43,86 |



ESTADO DO RIO GRANDE DO NORTE
PREFEITURA MUNICIPAL DE JARDIM DE ANGICOS
CNPJ: 08.111.338/0001-22
Rua Pe. Saturnino de Jesus Bezerra, 68, CEP 59544-000
Jardim de Angicos/RN

| | | | | | | | | | | | |
|---|----------|---------|---|----|------|-----|----------|-----|----------|------------|-------------------|
| 3.8.4 | 88486 | PRÓPRIA | APLICAÇÃO MANUAL DE PINTURA COM TINTA LÁTEX PVA EM TETO, DUAS DEMÃOES. AF_06/2014 | m² | 2,16 | R\$ | 10,86 | R\$ | 13,34 | R\$ | 28,81 |
| 3.9 | | | INSTALAÇÕES HIDROSSANITÁRIA | | | | | | | R\$ | 8.924,13 |
| 3.9.1 | 106032 | CAERN | CAIXA DE PASSAGEM PRE-MOLDADA COM TAMPA 40X40X70 CM | UN | 1,00 | R\$ | 119,68 | R\$ | 147,31 | R\$ | 147,31 |
| 3.9.2 | 1070075 | CAERN | PONTO ESGOTO TUBULAÇÃO Ø 100 MM PVC SOLDÁVEL INCLUSIVE CONEXÕES | UN | 1,00 | R\$ | 319,77 | R\$ | 392,93 | R\$ | 392,93 |
| 3.9.3 | 1070076 | CAERN | PONTO ESGOTO TUBULAÇÃO Ø 40 MM PVC SOLDÁVEL INCLUSIVE CONEXÕES | UN | 1,00 | R\$ | 128,32 | R\$ | 157,68 | R\$ | 157,68 |
| 3.9.4 | 1070077 | CAERN | PONTO ESGOTO TUBULAÇÃO Ø 50 MM PVC SOLDÁVEL INCLUSIVE CONEXÕES | UN | 1,00 | R\$ | 145,96 | R\$ | 179,36 | R\$ | 179,36 |
| 3.9.5 | 89707 | SINAPI | CAIXA SIFONADA, PVC, DN 100 X 100 X 50 MM, JUNTA ELÁSTICA, FORNECIDA E INSTALADA EM RAMAL DE DESCARGA OU EM RAMAL DE ESGOTO SANITÁRIO. AF_12/2014 | UN | 1,00 | R\$ | 26,97 | R\$ | 33,14 | R\$ | 33,14 |
| 3.9.6 | 91784 | SINAPI | KIT DE REGISTRO REPRESENTATIVA DO SERVIÇO DE INSTALAÇÃO DE TUBOS DE PVC, SOLDÁVEL, ÁGUA FRIA, DN 20 MM (INSTALADO EM RAMAL SUB-RAMAL OU RAMAL DE DISTRIBUIÇÃO), INCLUSIVE CONEXÕES, CORTES E FIXAÇÕES, PARA PRÉDIOS. AF_10/2015 | M | 3,75 | R\$ | 31,98 | R\$ | 39,30 | R\$ | 147,38 |
| 3.9.7 | 89972 | SINAPI | KIT DE REGISTRO DE GAVETA BRUTO DE LATÃO 3/4", INCLUSIVE CONEXÕES, ROSCÁVEL, INSTALADO EM RAMAL DE ÁGUA FRIA - FORNECIMENTO E INSTALAÇÃO. AF_12/2014 | UN | 1,00 | R\$ | 37,68 | R\$ | 46,30 | R\$ | 46,30 |
| 3.9.8 | 86913 | SINAPI | TORNEIRA CROMADA 1/2 OU 3/4 PARA TANQUE, PADRÃO POPULAR - FORNECIMENTO E INSTALAÇÃO. AF_01/2020 | UN | 1,00 | R\$ | 18,21 | R\$ | 22,38 | R\$ | 22,38 |
| 3.9.9 | 86939 | SINAPI | LAVATÓRIO LOUÇA BRANCA COM CÔLUNA, *44 X 35,5* CM, PADRÃO POPULAR, INCLUSO SIFÃO FLEXÍVEL EM PVC, VÁLVULA E ENGATE FLEXÍVEL 30CM EM PLÁSTICO E COM TORNEIRA CROMADA PADRÃO POPULAR - FORNECIMENTO E INSTALAÇÃO. AF_01/2020 | UN | 1,00 | R\$ | 319,90 | R\$ | 393,09 | R\$ | 393,09 |
| 3.9.10 | 86931 | SINAPI | VASO SANITÁRIO SIFONADO COM CAIXA ACOPLADA LOUÇA BRANCA, INCLUSO ENGATE FLEXÍVEL EM PLÁSTICO BRANCO, 1/2 X 40CM - FORNECIMENTO E INSTALAÇÃO. AF_01/2020 | UN | 1,00 | R\$ | 439,27 | R\$ | 539,77 | R\$ | 539,77 |
| 3.9.11 | 00000377 | SINAPI | ASSENTO SANITÁRIO DE PLÁSTICO, TIPO CONVENCIONAL | UN | 1,00 | R\$ | 30,00 | R\$ | 36,86 | R\$ | 36,86 |
| 3.9.12 | 95463 | PRÓPRIA | FOSSA SÉPTICA EM ALVENARIA DE TIJOLO CERÂMICO MACIÇO, DIMENSÕES EXTERNAS DE 1,90X1,10X1,40 M, VOLUME DE 1.500 LITROS, REVESTIDO INTERNAMENTE COM MASSA ÚNICA E IMPERMEABILIZANTE E COM TAMPA DE CONCRETO ARMADO COM ESPESSURA DE 8 CM | UN | 1,00 | R\$ | 1.681,62 | R\$ | 2.066,37 | R\$ | 2.066,37 |
| 3.9.13 | 98062 | SINAPI | SUMIDOURO CIRCULAR, EM CONCRETO PRÉ-MOLDADO, DIÂMETRO INTERNO = 1,88 M, ALTURA INTERNA = 2,00 M, ÁREA DE INFILTRAÇÃO: 13,1 M² (PARA 5 CONTRIBUINTES). AF_12/2020 | UN | 1,00 | R\$ | 2.400,11 | R\$ | 2.949,26 | R\$ | 2.949,26 |
| 3.9.14 | 98058 | SINAPI | FILTRO ANAERÓBIO CIRCULAR, EM CONCRETO PRÉ-MOLDADO, DIÂMETRO INTERNO = 1,10 M, ALTURA INTERNA = 1,50 M, VOLUME ÚTIL: 1140,4 L (PARA 5 CONTRIBUINTES). AF_12/2020 | UN | 1,00 | R\$ | 1.474,85 | R\$ | 1.812,30 | R\$ | 1.812,30 |
| 3.10 | | | INSTALAÇÕES ELÉTRICA | | | | | | | R\$ | 188,60 |
| 3.10.1 | 93128 | SINAPI | PONTO DE ILUMINAÇÃO RESIDENCIAL INCLUINDO INTERRUPTOR SIMPLES, CAIXA ELÉTRICA, ELETRODUTO, CABO, RASGO, QUEBRA E CHUMBAMENTO (EXCLUINDO LUMINÁRIA E LÂMPADA). AF_01/2016 | UN | 1,00 | R\$ | 117,46 | R\$ | 144,33 | R\$ | 144,33 |
| 3.10.2 | 97592 | SINAPI | LUMINÁRIA TIPO PLAFON, DE SOBREPOR, COM 1 LÂMPADA LED DE 12/13 W, SEM REATOR - FORNECIMENTO E INSTALAÇÃO. AF_02/2020 | UN | 1,00 | R\$ | 36,03 | R\$ | 44,27 | R\$ | 44,27 |
| PREÇO TOTAL COM BDI (20 UNIDADES DE BANHEIRO): | | | | | | | | | | R\$ | 359.901,55 |

Opções de arredondamento: Arredondar em 2 casas decimais e truncar os preços unitários

Talisson Romão Dantas
Engenheiro Civil
CREA 2113196352

Apêndice 20 – Encargos Sociais – Rio Grande do Norte

| RIO GRANDE DO NORTE | | | | | | VIGÊNCIA A PARTIR DE 10/2020 | | | | | |
|--------------------------------------|--|-----------------|---------------|----------------|---------------|------------------------------|--|------------|--|--|--|
| ENCARGOS SOCIAIS SOBRE A MÃO DE OBRA | | | | | | | | | | | |
| CÓDIGO | DESCRIÇÃO | COM DESONERAÇÃO | | | | SEM DESONERAÇÃO | | | | | |
| | | HORISTA | | MENSALISTA | | HORISTA | | MENSALISTA | | | |
| | | % | | % | | % | | % | | | |
| GRUPO A | | | | | | | | | | | |
| A1 | INSS | 0,00% | 0,00% | 20,00% | 20,00% | | | | | | |
| A2 | SESI | 1,50% | 1,50% | 1,50% | 1,50% | | | | | | |
| A3 | SENAI | 1,00% | 1,00% | 1,00% | 1,00% | | | | | | |
| A4 | INCRA | 0,20% | 0,20% | 0,20% | 0,20% | | | | | | |
| A5 | SEBRAE | 0,60% | 0,60% | 0,60% | 0,60% | | | | | | |
| A6 | Salário Educação | 2,50% | 2,50% | 2,50% | 2,50% | | | | | | |
| A7 | Seguro Contra Acidentes de Trabalho | 3,00% | 3,00% | 3,00% | 3,00% | | | | | | |
| A8 | FGTS | 8,00% | 8,00% | 8,00% | 8,00% | | | | | | |
| A9 | SECONCI | 0,00% | 0,00% | 0,00% | 0,00% | | | | | | |
| A | Total | 16,80% | 16,80% | 36,80% | 36,80% | | | | | | |
| GRUPO B | | | | | | | | | | | |
| B1 | Repouso Semanal Remunerado | 17,98% | Não incide | 17,98% | Não incide | | | | | | |
| B2 | Feriados | 4,28% | Não incide | 4,28% | Não incide | | | | | | |
| B3 | Auxílio - Enfermidade | 0,88% | 0,67% | 0,88% | 0,67% | | | | | | |
| B4 | 13º Salário | 10,90% | 8,33% | 10,90% | 8,33% | | | | | | |
| B5 | Licença Paternidade | 0,07% | 0,06% | 0,07% | 0,06% | | | | | | |
| B6 | Faltas Justificadas | 0,73% | 0,56% | 0,73% | 0,56% | | | | | | |
| B7 | Dias de Chuvas | 1,77% | Não incide | 1,77% | Não incide | | | | | | |
| B8 | Auxílio Acidente de Trabalho | 0,11% | 0,08% | 0,11% | 0,08% | | | | | | |
| B9 | Férias Gozadas | 9,11% | 6,97% | 9,11% | 6,97% | | | | | | |
| B10 | Salário Maternidade | 0,03% | 0,03% | 0,03% | 0,03% | | | | | | |
| B | Total | 45,86% | 16,70% | 45,86% | 16,70% | | | | | | |
| GRUPO C | | | | | | | | | | | |
| C1 | Aviso Prévio Indenizado | 5,11% | 3,91% | 5,11% | 3,91% | | | | | | |
| C2 | Aviso Prévio Trabalhado | 0,12% | 0,09% | 0,12% | 0,09% | | | | | | |
| C3 | Férias Indenizadas | 4,02% | 3,07% | 4,02% | 3,07% | | | | | | |
| C4 | Depósito Rescisão Sem Justa Causa | 3,56% | 2,72% | 3,56% | 2,72% | | | | | | |
| C5 | Indenização Adicional | 0,43% | 0,33% | 0,43% | 0,33% | | | | | | |
| C | Total | 13,24% | 10,12% | 13,24% | 10,12% | | | | | | |
| GRUPO D | | | | | | | | | | | |
| D1 | Reincidência de Grupo A sobre Grupo B | 7,70% | 2,81% | 16,88% | 6,15% | | | | | | |
| D2 | Reincidência de Grupo A sobre Aviso Prévio Trabalhado e Reincidência do FGTS sobre Aviso Prévio Indenizado | 0,43% | 0,33% | 0,45% | 0,35% | | | | | | |
| D | Total | 8,13% | 3,14% | 17,33% | 6,50% | | | | | | |
| TOTAL(A+B+C+D) | | 84,03% | 46,76% | 113,23% | 70,12% | | | | | | |

Fonte: Informação Dias de Chuva – INMET

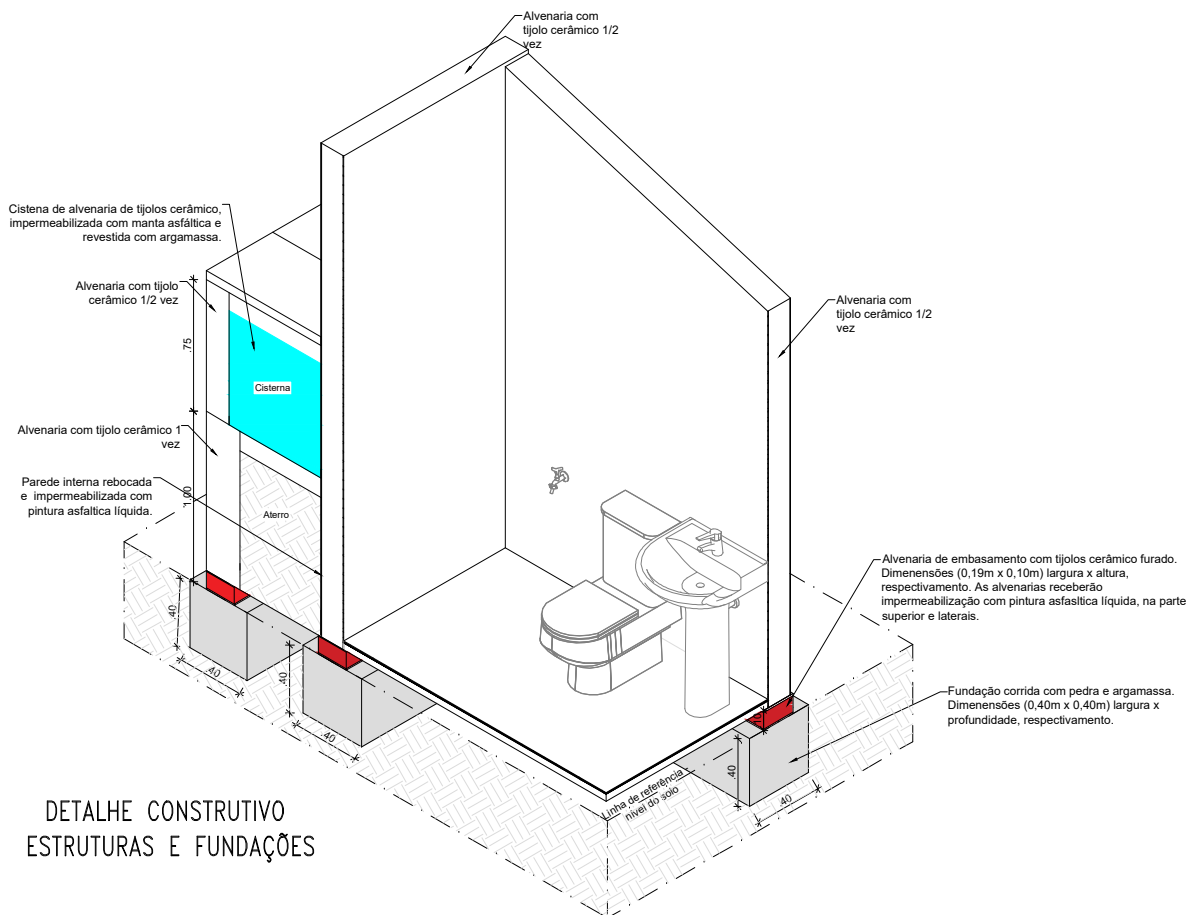

DETALHE CONSTRUTIVO
ESTRUTURAS E FUNDAÇÕES

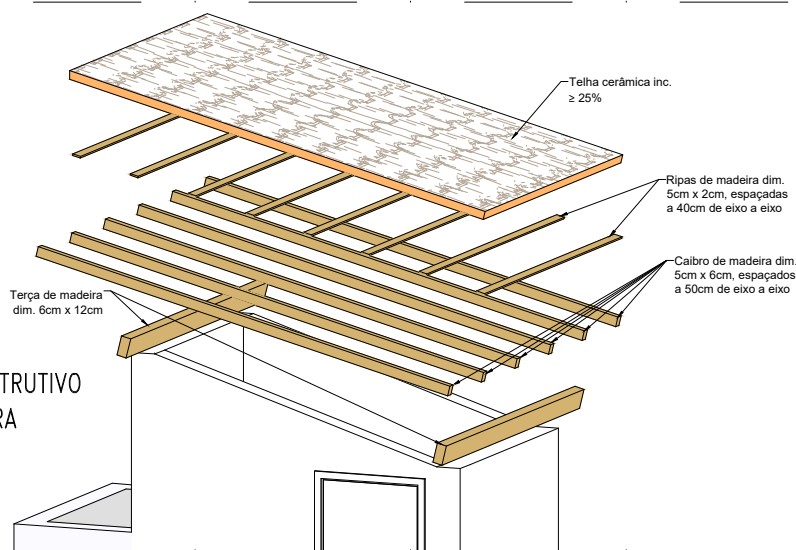

DETALHE CONSTRUTIVO
COBERTURA

| | | | |
|--|---|-------------------------------|-------------------------|
| Resp. Técnico: TIALISON R. DANTAS ENG. CIVIL 21131963352RN | MELHORIAS SANITÁRIAS DOMICILIARES | | DETALHE CONSTRUTIVO BWC |
| | Proprietário: PREF. MUN. JARDIM DE ANGICOS | Área : 4,27 m ² | |
| Data: 12/07/2021 | Município: JARDIM DE ANGICOS – RN | Perímetro (m): ..., m | |
| CONTRATANTE: PREF. MUNICIPAL | LOCAL: ZONA RURAL DE JARDIM DE ANGICOS | Escala: SEM ESCALA | |
| Desenho: TIALISON | Responsável Técnico | Proprietário: | FOLHA: UNICA |



PREFEITURA MUNICIPAL DE JARDIM DE ANGICOS/RN

PROJETO ARQUITETÔNICO
MELHORIAS SANITÁRIAS DOMICILIARES
CONJUNTO SANITÁRIO TIPO 1

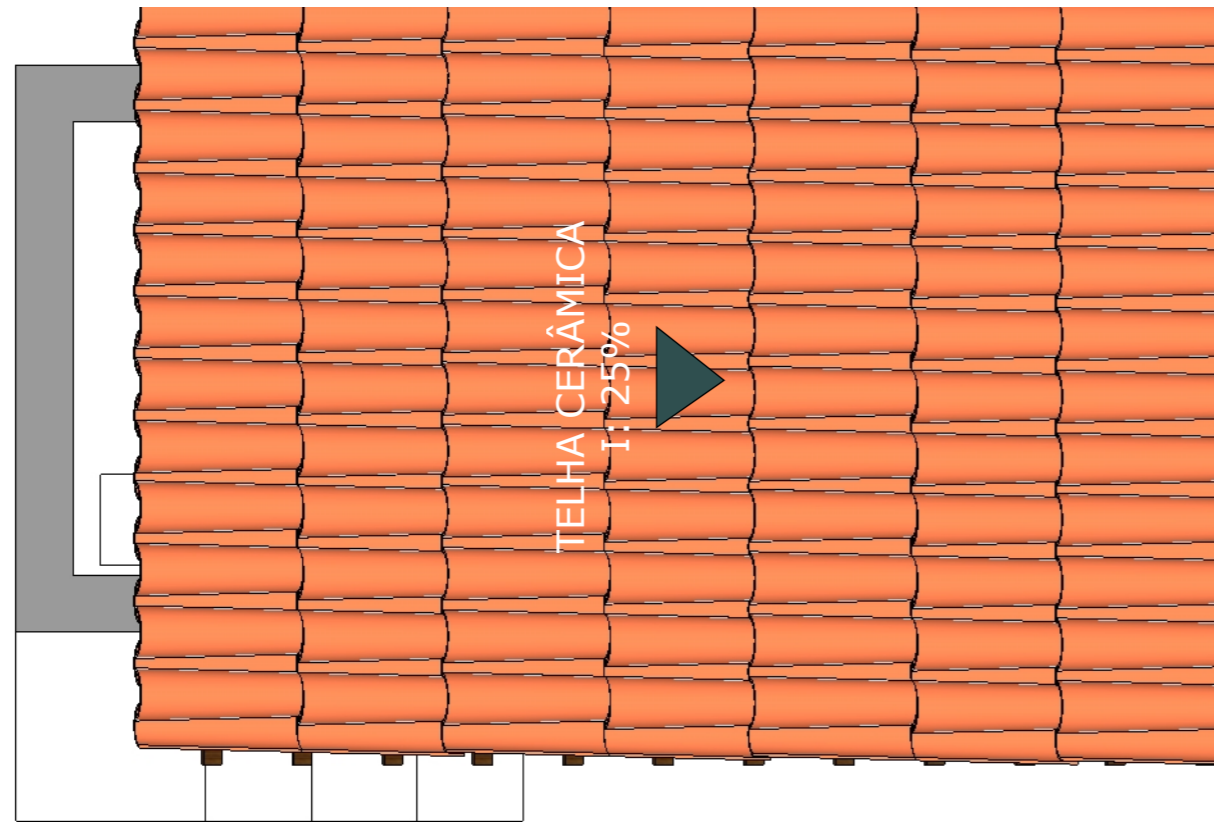

QUADRO DE ESQUADRIA

JANELA

| ESQ | ABERT. | DIMENSÃO | PEITORIL | DESCRIÇÃO | QUANT. | AMBIENTE |
|------|--------|-----------|----------|-----------|--------|----------|
| J 01 | FIXO | 0.40x0.70 | 1.65m | cobogó | 03 | Banheiro |

PORTA

| ESQ | ABERT. | DIMENSÃO | PEITORIL | DESCRIÇÃO | QUANT. | AMBIENTE |
|------|--------|-----------|----------|-----------|--------|----------|
| P 01 | GIRO | 0.60x2.10 | - | Madeira | 01 | Banheiro |

1 PLANTA DE COBERTURA
ESCALA.... 1/20

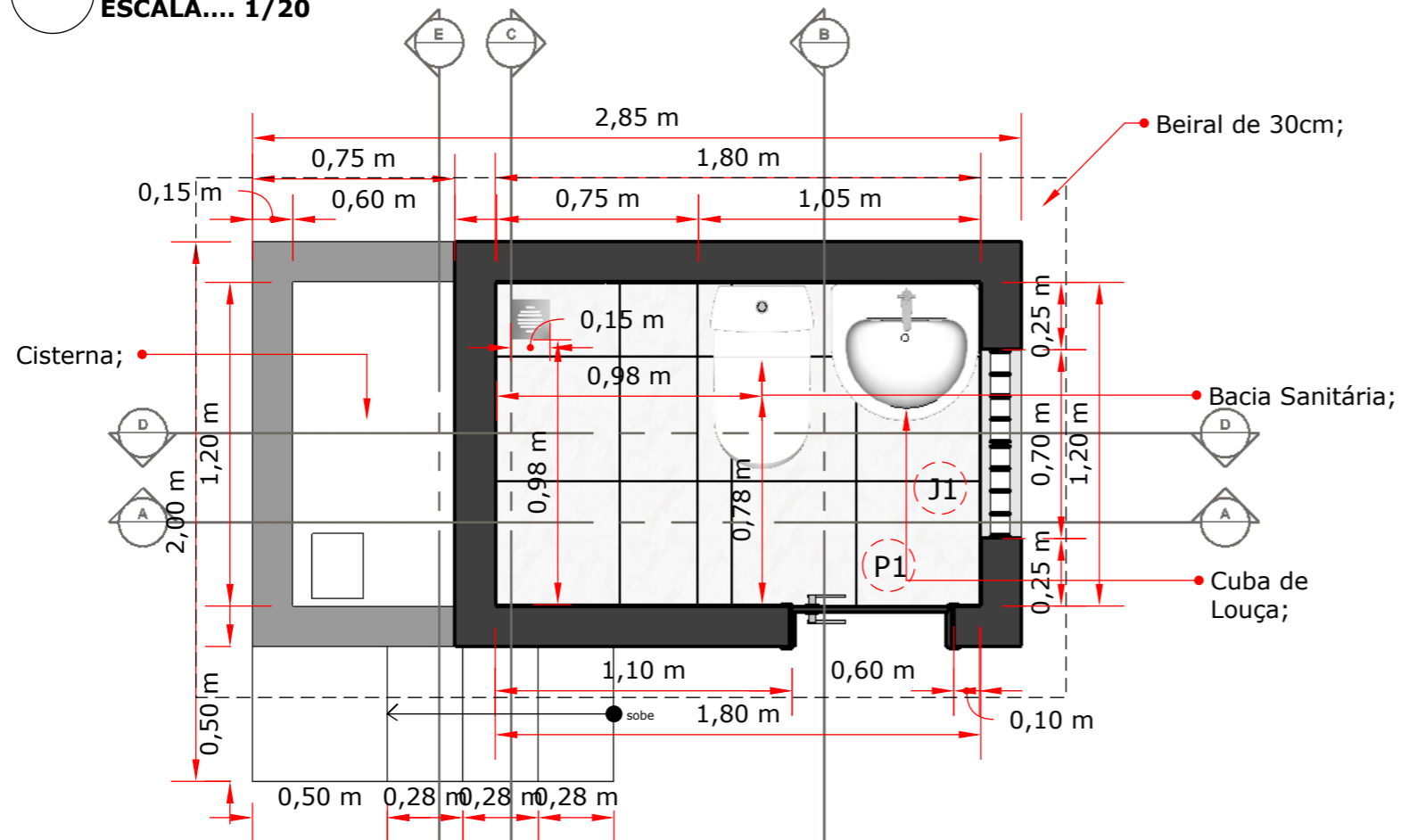

ARQUITETO E URBANISTA:
DOUGLAS LUIZ SILVA

ENGENHEIRO DE FISCALIZAÇÃO:
ELTON ANSELMO DE LIMA

PROPRIETÁRIO:
PREFEITURA MUNICIPAL DE JARDIM DE ANGICOS/RN

GOVERNO DO ESTADO DO RIO GRANDE DO NORTE

PREFEITURA MUNICIPAL DE JARDIM DE ANGICOS

SECRETARIA MUNICIPAL DE INFRAESTRUTURA



DEPARTAMENTO DE ENGENHARIA E ARQUITETURA

PROJETO: ARQUITETÔNICO
 OBRA: MELHORIAS SANITÁRIAS - CONJ. HAB. 01
 ASSUNTO: PLANTA DE COBERTURA E PLANTA BAIXA
 LOCALIZAÇÃO: JARDIM DE ANGICOS/RN
 AUTORIA: DOUGLAS LUIZ SILVA
 CAU RN A 141505-0

DATA:
JUNHO/2021
 ARQUIVO:
Banheiro.layout

PRANCHA:
01/06

2 PLANTA BAIXA - TÉCNICA
ESCALA.... 1/25

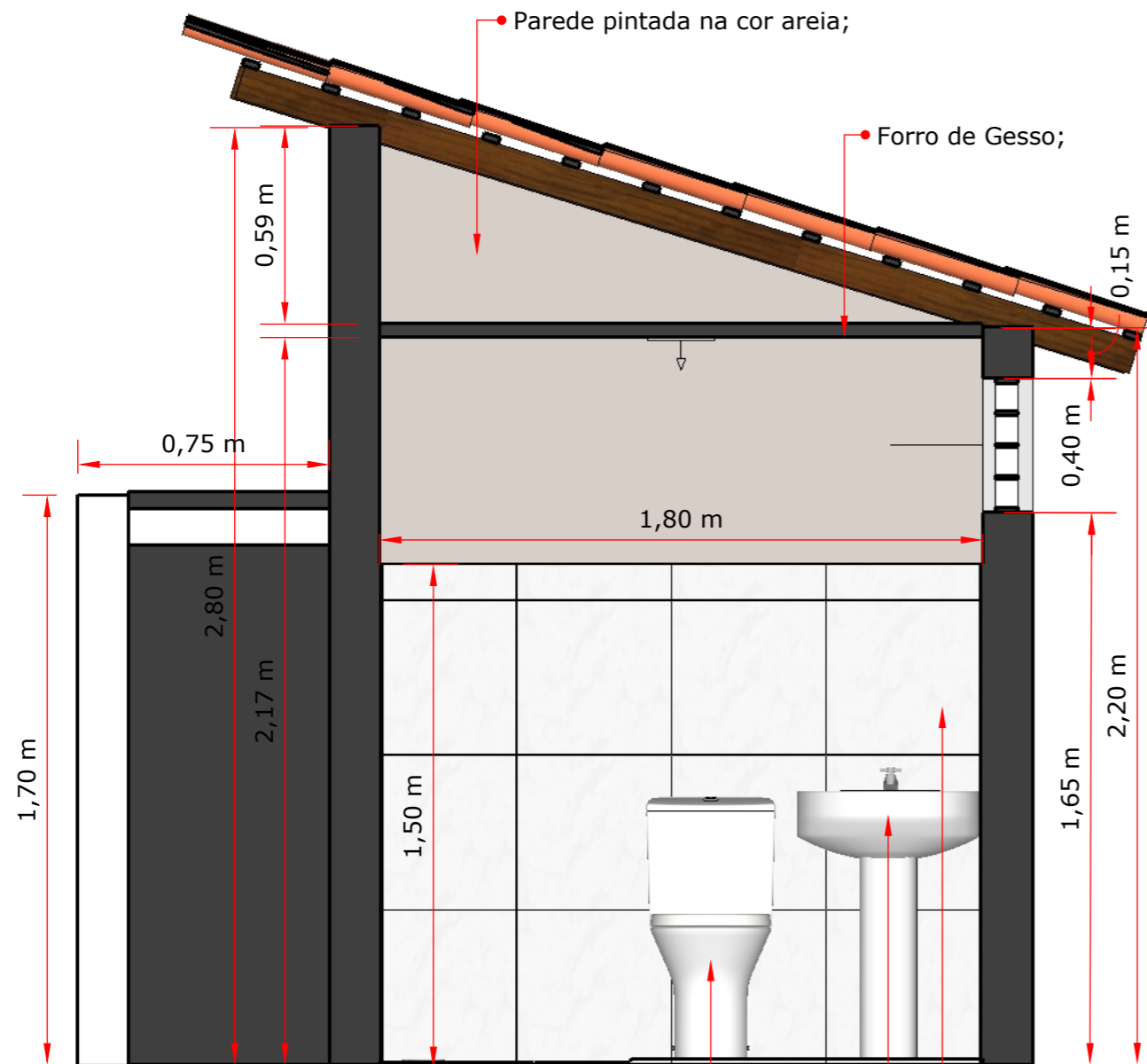

1 CORTE AA
ESCALA.... 1/20

Vaso Sanitário;
Cuba de coluna;
Revestimento Branco 46x46 até 1,50m
Área: 9,00m²;

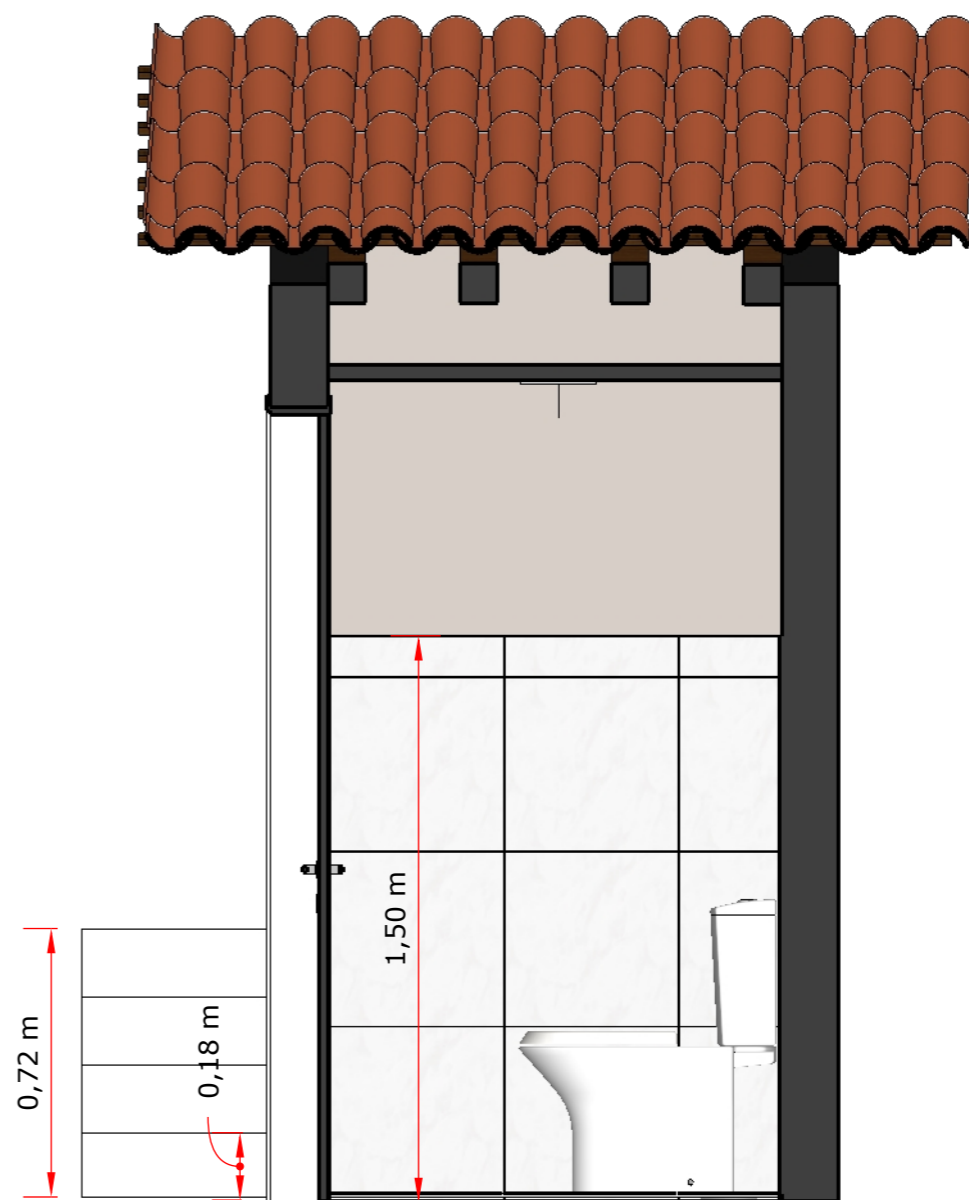

2 CORTE BB
ESCALA.... 1/20



GOVERNO DO ESTADO DO RIO GRANDE DO NORTE
PREFEITURA MUNICIPAL DE JARDIM DE ANGICOS
SECRETARIA MUNICIPAL DE INFRAESTRUTURA
DEPARTAMENTO DE ENGENHARIA E ARQUITETURA

PROJETO: ARQUITETÔNICO
OBRA: MELHORIAS SANITÁRIAS - CONJ. HAB. 01
ASSUNTO: CORTES AA E BB
LOCALIZAÇÃO: JARDIM DE ANGICOS/RN
AUTORIA: DOUGLAS LUIZ SILVA
CAU RN A 141505-0

DATA:
JUNHO/2021

ARQUIVO:
Banheiro.layout

PRANCHA:
02,06

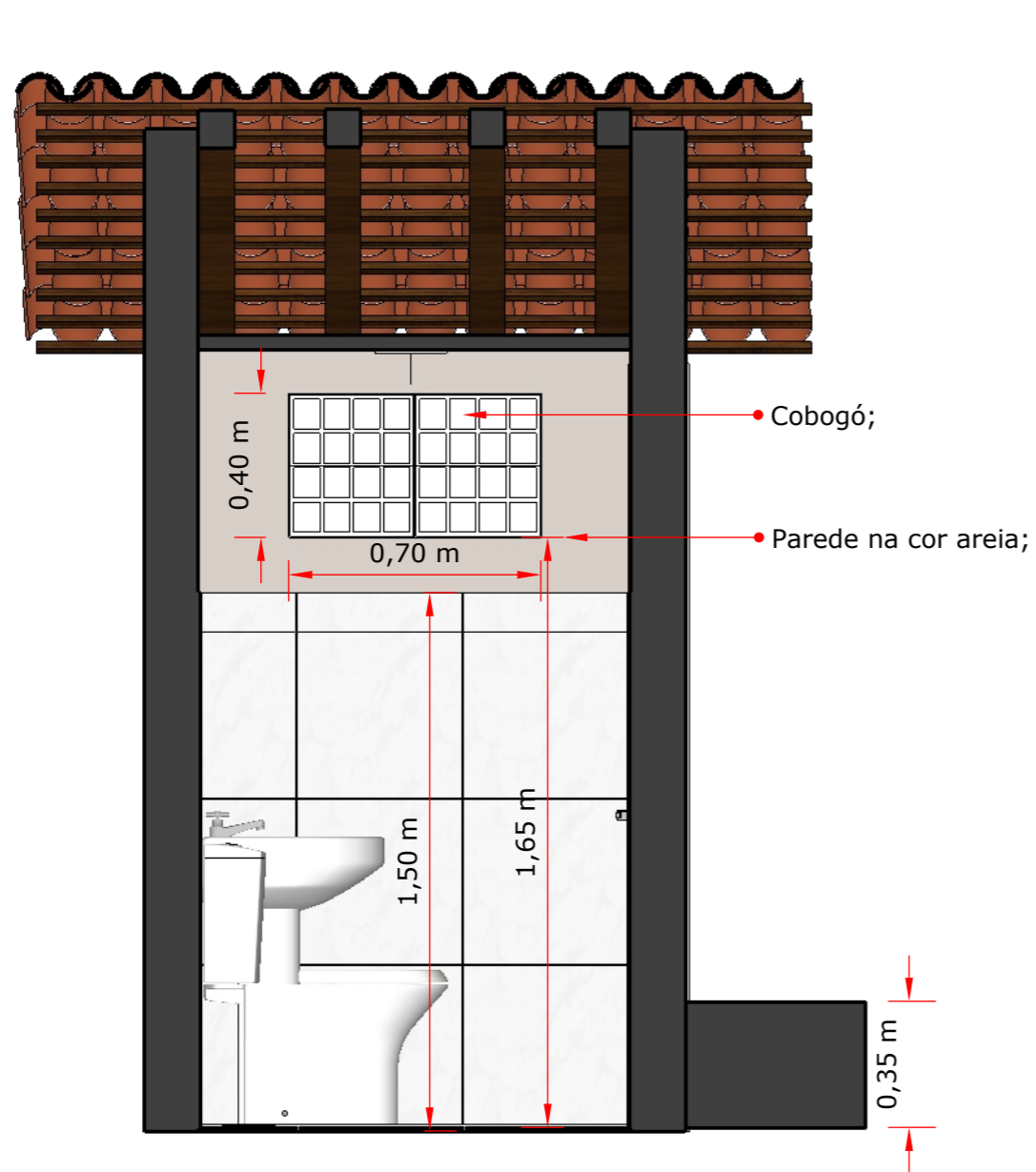

1 CORTE CC
ESCALA.... 1/20

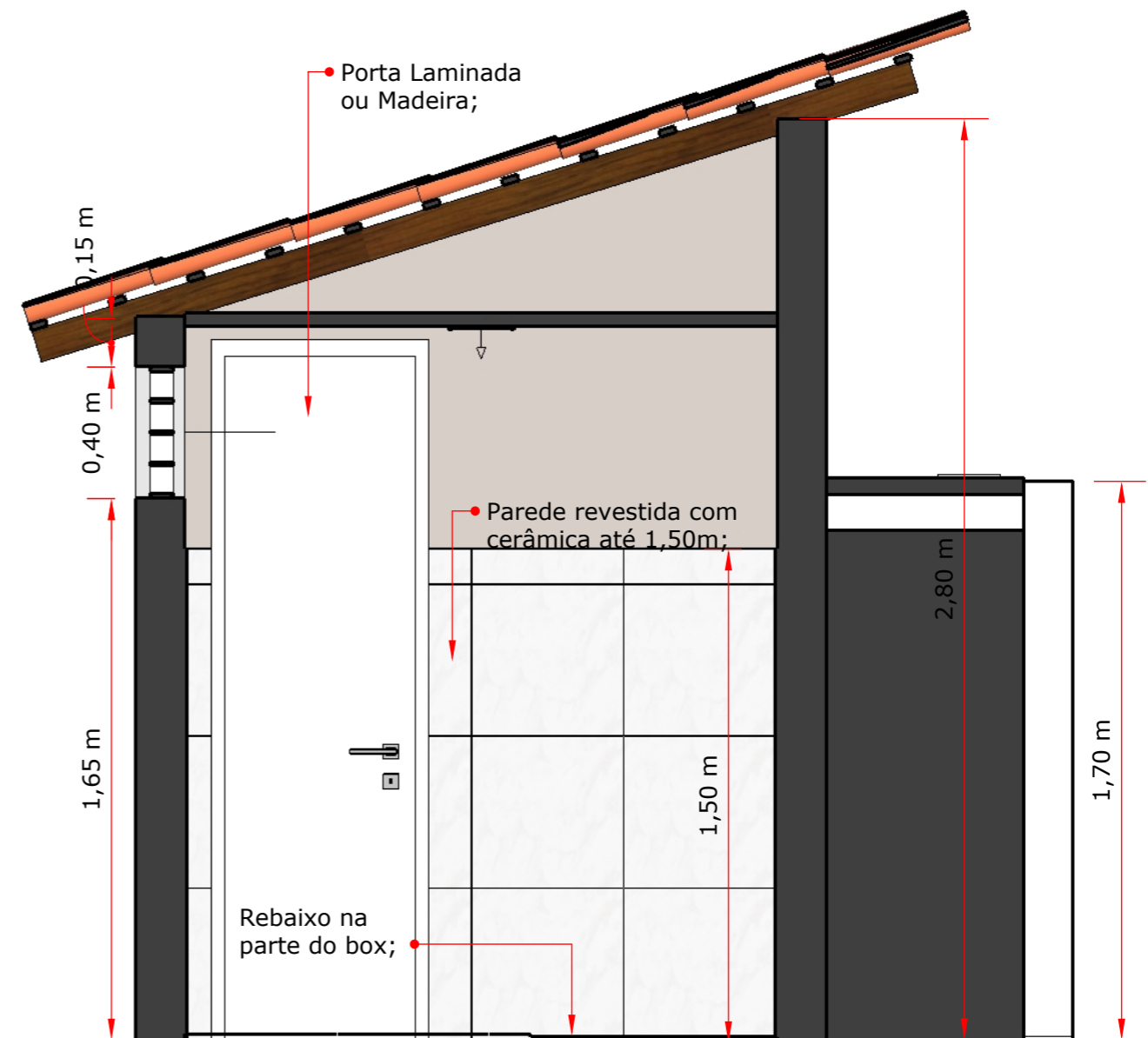
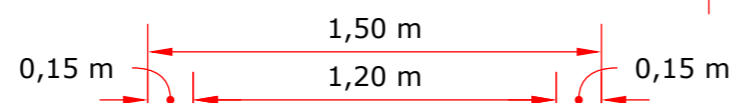

2 CORTE DD
ESCALA.... 1/20

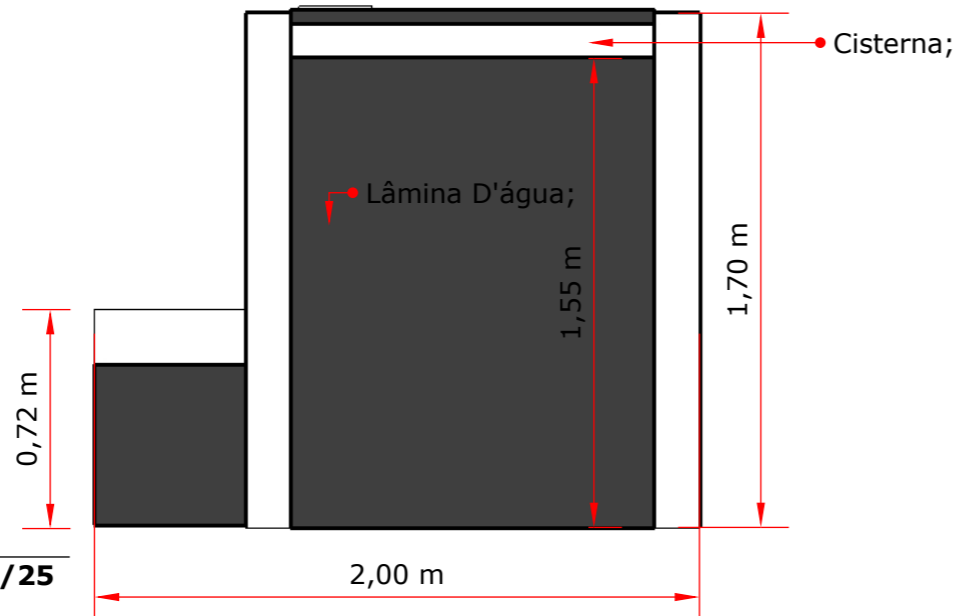

3 CORTE EE
ESCALA.... 1/25



GOVERNO DO ESTADO DO RIO GRANDE DO NORTE

PREFEITURA MUNICIPAL DE JARDIM DE ANGICOS

SECRETARIA MUNICIPAL DE INFRAESTRUTURA

DEPARTAMENTO DE ENGENHARIA E ARQUITETURA

PROJETO: ARQUITETÔNICO
 OBRA: MELHORIAS SANITÁRIAS - CONJ. HAB. 01
 ASSUNTO: CORTES CC E DD
 LOCALIZAÇÃO: JARDIM DE ANGICOS/RN
 AUTORIA: DOUGLAS LUIZ SILVA
 CAU RN A 141505-0

DATA:
JUNHO/2021
 ARQUIVO:
Banheiro.layout

PRANCHA:
03/06

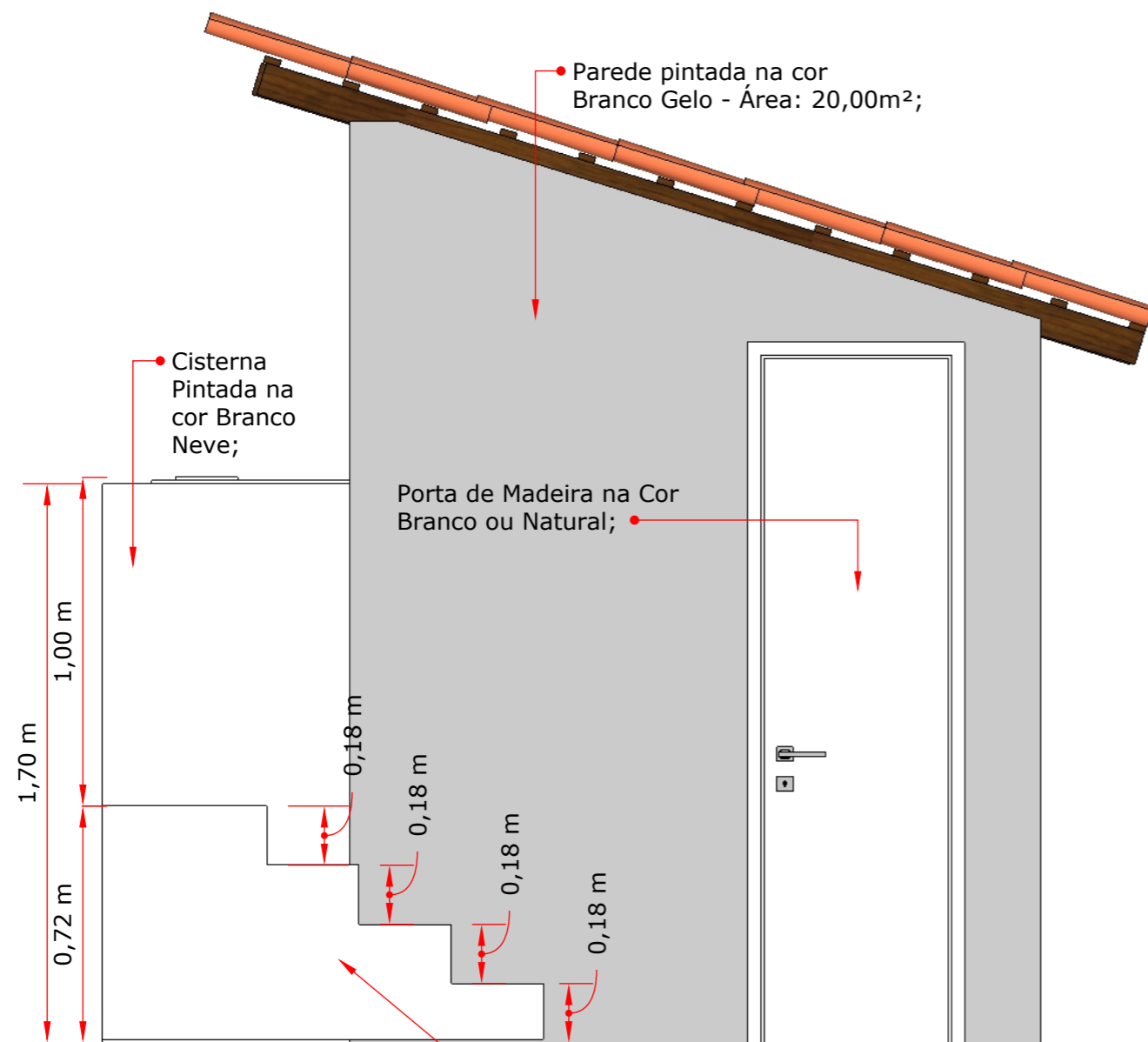

1

FACHADA FRONTAL
ESCALA.... 1/20

Escada pintada na cor Branco Neve;

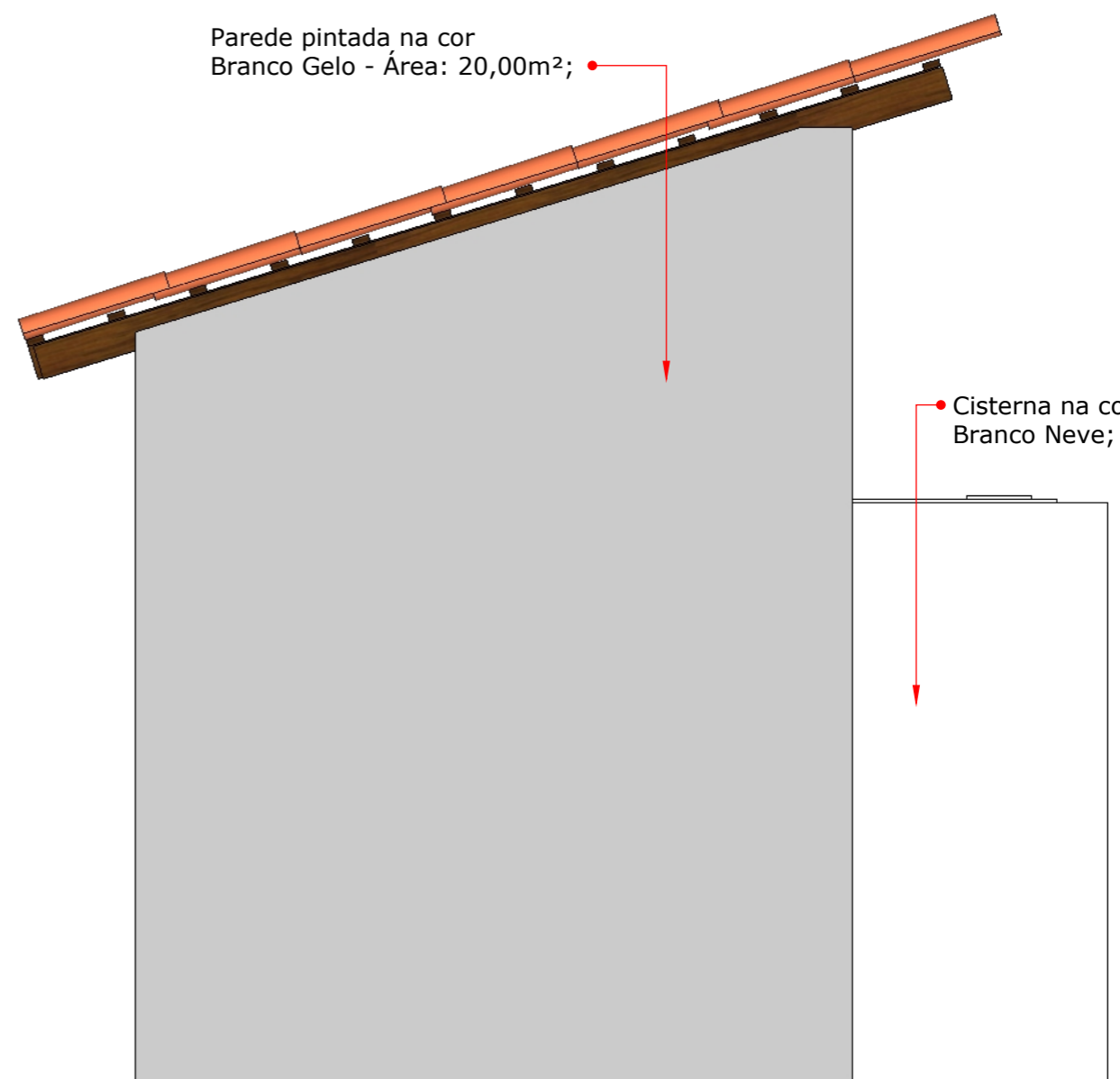

2

FACHADA POSTERIOR
ESCALA.... 1/20

Cisterna na cor Branco Neve;



GOVERNO DO ESTADO DO RIO GRANDE DO NORTE

PREFEITURA MUNICIPAL DE JARDIM DE ANGICOS

SECRETARIA MUNICIPAL DE INFRAESTRUTURA

DEPARTAMENTO DE ENGENHARIA E ARQUITETURA

PROJETO: ARQUITETÔNICO
 OBRA: MELHORIAS SANITÁRIAS - CONJ. HAB. 01
 ASSUNTO: FACHADA FRONTAL E POSTERIOR
 LOCALIZAÇÃO: JARDIM DE ANGICOS/RN
 AUTORIA: DOUGLAS LUIZ SILVA
 CAU RN A 141505-0

DATA:
JUNHO/2021
 ARQUIVO:
Banheiro.layout

PRANCHA:
04,06

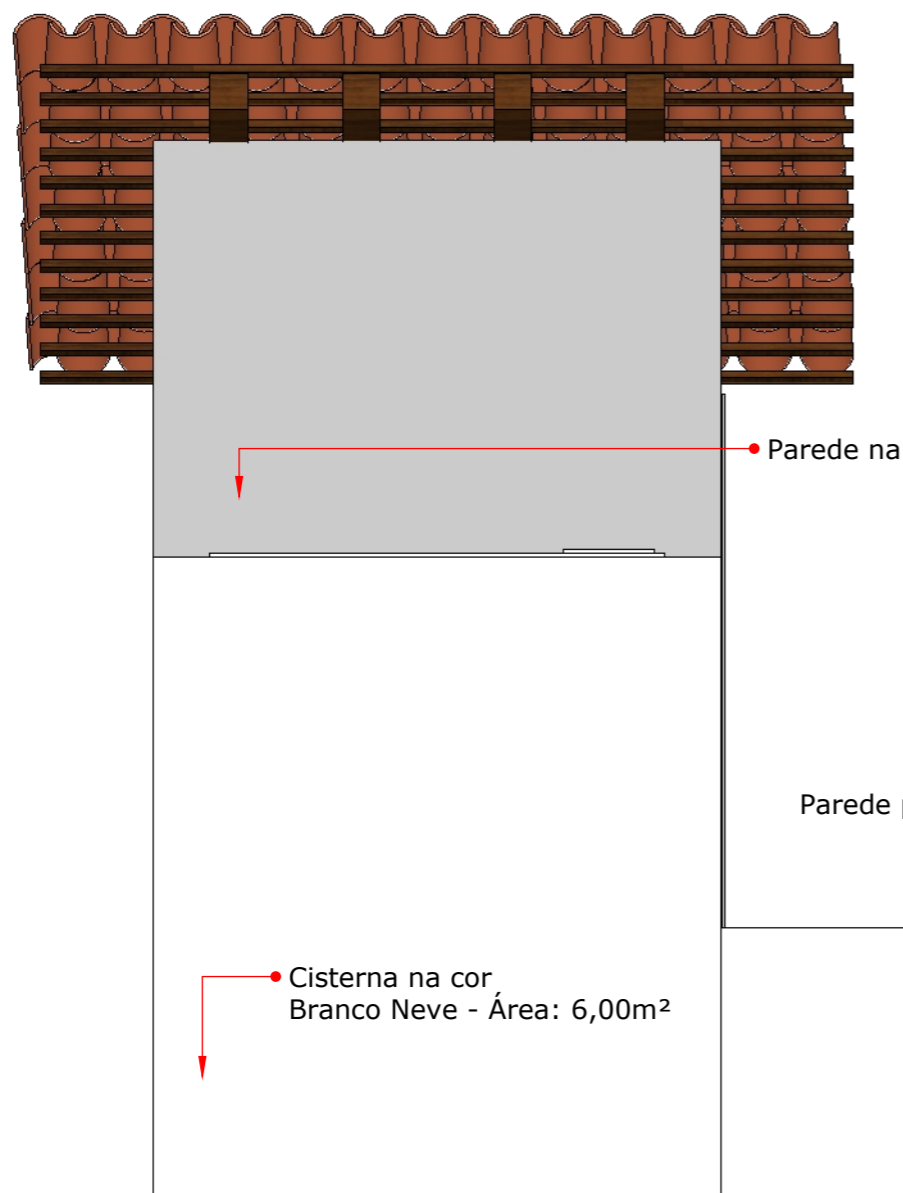

Parede na cor Branco Gelo - Área: 20,00m²;

Cisterna na cor Branco Neve - Área: 6,00m²

Parede pintada na cor Branco Gelo - Área: 20,00m²;

Escada Revestida de Cerâmica ou Pintada na cor Branco Neve;

1 FACHADA LAT. DIREITA
ESCALA.... 1/20

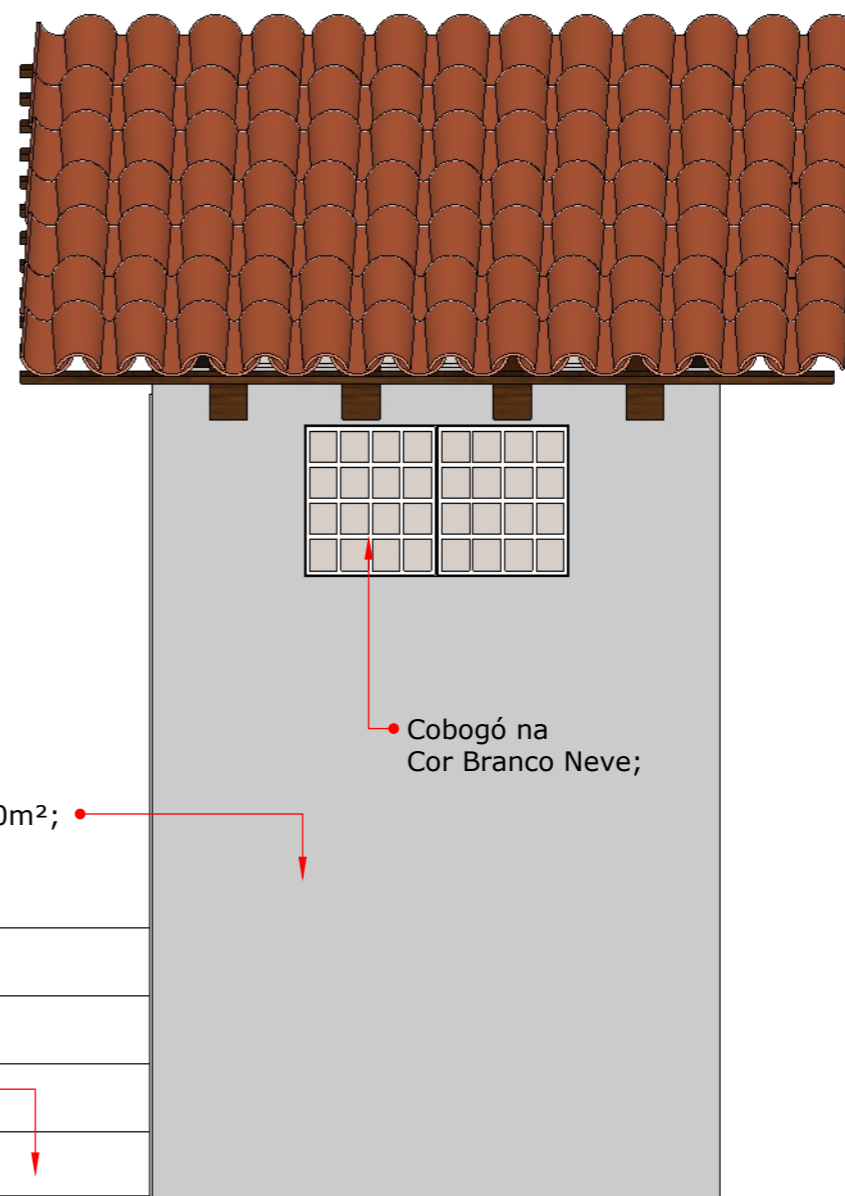

Cobogó na Cor Branco Neve;

Parede pintada na cor Branco Gelo - Área: 20,00m²;

Escada Revestida de Cerâmica ou Pintada na cor Branco Neve;

2 FACHADA LAT. ESQUERDA
ESCALA.... 1/20



GOVERNO DO ESTADO DO RIO GRANDE DO NORTE

PREFEITURA MUNICIPAL DE JARDIM DE ANGICOS

SECRETARIA MUNICIPAL DE INFRAESTRUTURA

DEPARTAMENTO DE ENGENHARIA E ARQUITETURA

PROJETO: ARQUITETÔNICO
 OBRA: MELHORIAS SANITÁRIAS - CONJ. HAB. 01
 ASSUNTO: FACHADAS LATERAIS DIREITA E ESQUERDA
 LOCALIZAÇÃO: JARDIM DE ANGICOS/RN
 AUTORIA: DOUGLAS LUIZ SILVA
 CAU RN A 141505-0

DATA:
JUNHO/2021

ARQUIVO:
Banheiro.layout

PRANCHA:

05/06



1 **IMAGEM 3D**
SEM ESCALA



2 **IMAGEM 3D**
SEM ESCALA



GOVERNO DO ESTADO DO RIO GRANDE DO NORTE

PREFEITURA MUNICIPAL DE JARDIM DE ANGICOS

SECRETARIA MUNICIPAL DE INFRAESTRUTURA

DEPARTAMENTO DE ENGENHARIA E ARQUITETURA

PROJETO: ARQUITETÔNICO
 OBRA: MELHORIAS SANITÁRIAS - CONJ. HAB. 01
 ASSUNTO: IMAGENS EM 3D
 LOCALIZAÇÃO: JARDIM DE ANGICOS/RN
 AUTORIA: DOUGLAS LUIZ SILVA
 CAU RN A 141505-0

DATA:
 JUNHO/2021
 ARQUIVO:
 Banheiro.layout

PRANCHA:
06/06

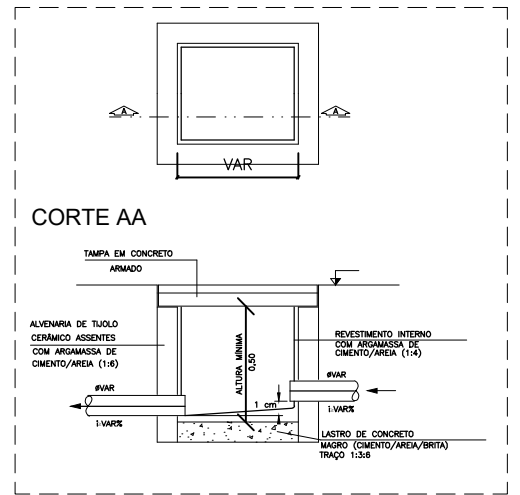
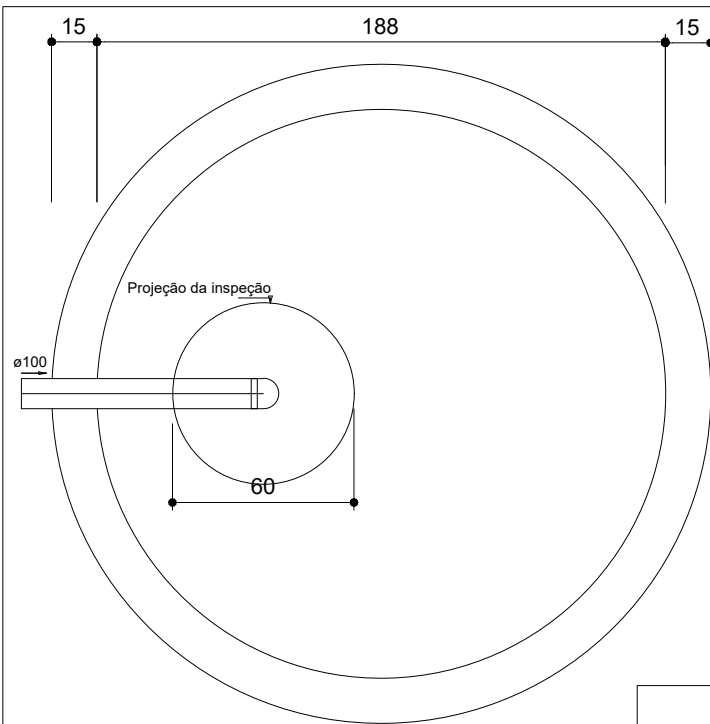

DETALHE DA CAIXA DE INSPEÇÃO SIMPLES
Sem escala

SUMIDOURO PLANTA BAIXA - ESC. 1:25

NOTAS DE PROJETO

1. Distância entre sumidouro e outro dispositivo maior ou igual a 3 metros;
2. Os dejetos que entram no Tanque vem da caixa do filtro anaeróbio;
3. Sumidouro circular, em concreto pré-moldado
Diâmetro interno = 1,88 m, altura interna = 2,00 m

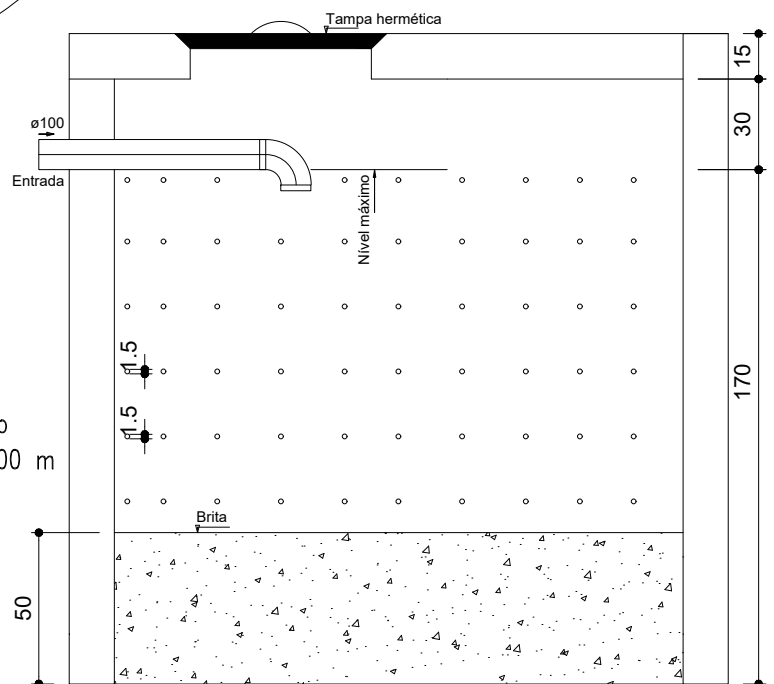

SUMIDOURO CORTE - ESC. 1:25

| | | | |
|--|---|---|--|
| Resp. Técnico: TIALISON R. DANTAS ENG. CIVIL 21131963352RN | MELHORIAS SANITÁRIAS DOMICILIARES | | PROJETO DO SUMIDOURO CONCRETO PRÉ-MOLDADO |
| | Proprietário: PREF. MUN. JARDIM DE ANGICOS | Área : 4,27 m ² | |
| Data: 12/07/2021 | Município: JARDIM DE ANGICOS - RN | Perímetro (m): ..., m | |
| CONTRATANTE: PREF. MUNICIPAL | LOCAL: ZONA RURAL DE JARDIM DE ANGICOS | Escala: SEM ESCALA | |
| Desenho: TIALISON | Responsável Técnico: Tialison Romão Dantas Engenheiro Civil CREA 2113196352 | Proprietário: Carlos André Chaves Bezerra Prefeito Municipal CPF 011 211 444-03 | FOLHA: UNICA |

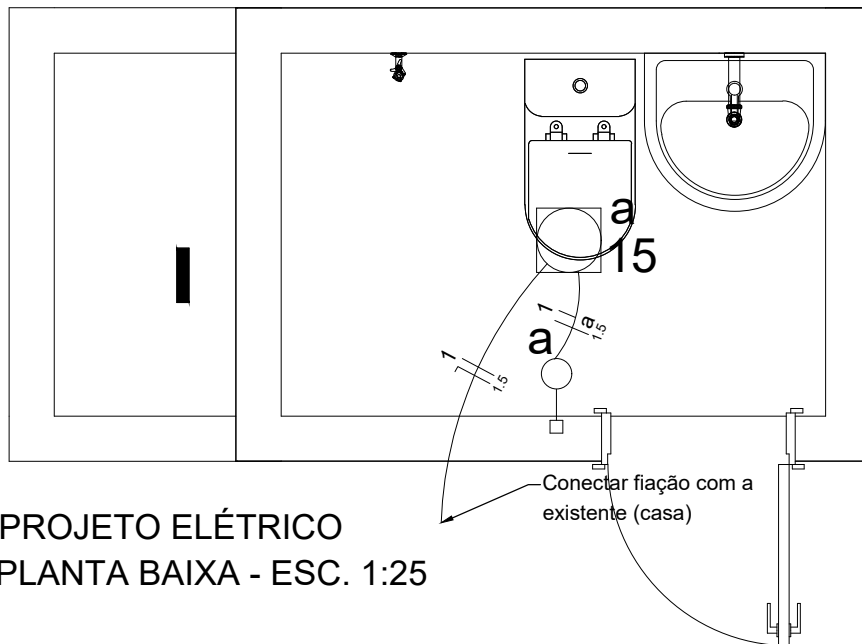

**PROJETO ELÉTRICO
PLANTA BAIXA - ESC. 1:25**

| Legenda das indicações | |
|--|--|
| Circuito | |
| | |
| neutro fase terra retorno | |
| | |
| — | Eletroduto no teto |
| - - - | Eletroduto na parede |
| ... | Eletroduto no piso |
| | Luminária p/ fluor/led - sobrepor/embutir teto |
| Os eletrodutos não especificados considerar diâmetro de 1/2" | |

NOTAS DE PROJETO

1. Considerar que a ligação será feita da casa do morador;
2. Verificar as condições da instalação elétrica da casa e somente fazer a ligação se essa tiver em condições adequada e não oferecer risco para os usuários

| | | | |
|--|---|--|-------------------------|
| Resp. Técnico: TIALISON R. DANTAS ENG. CIVIL 21131963352RN | MELHORIAS SANITÁRIAS DOMICILIARES | | PROJETO ELÉTRICO DO BWC |
| | Proprietário: PREF. MUN. JARDIM DE ANGICOS | Área : 4,27 m ² | |
| Data: 12/07/2021 | Município: JARDIM DE ANGICOS – RN | Perímetro (m): ... m | |
| CONTRATANTE: PREF. MUNICIPAL | LOCAL: ZONA RURAL DE JARDIM DE ANGICOS | Escala: SEM ESCALA | |
| Desenho: TIALISON | Responsável Técnico Tialison Romão Dantas Engenheiro Civil CREA 2113196352 | Proprietário: Carlos André Espinosa Bezerra Prefeito Municipal CPF 011.211.444-03 | FOLHA: UNICA |

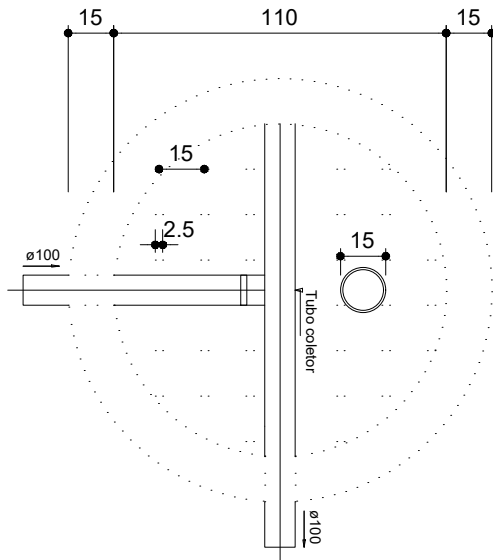



FILTRO ANAERÓBIO
PLANTA BAIXA - ESC. 1:25

NOTAS DE PROJETO

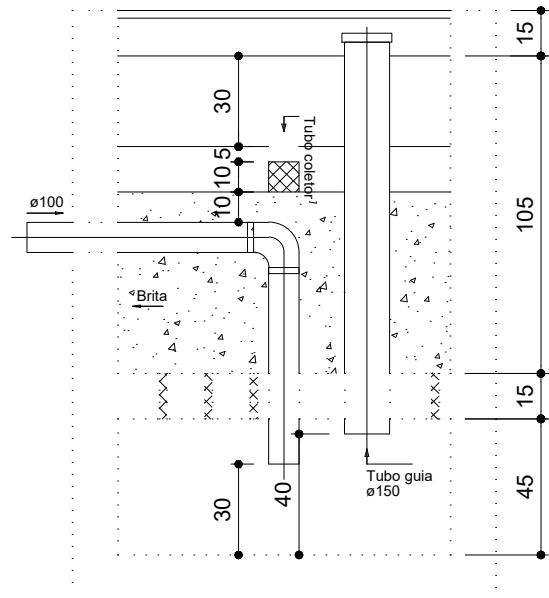
2. Os dejetos que entram no Filtro Anaeróbio vem da Fossa Séptica;



FILTRO ANAERÓBIO
CORTE - ESC. 1:25

| | | | |
|--|---|---|--|
| Resp. Técnico: TIALISON R. DANTAS ENG. CIVIL 21131963352RN | MELHORIAS SANITÁRIAS DOMICILIARES | | PROJETO FILTRO ANAERÓBIO CONCRETO PRÉ-MOLDADO |
| | Proprietário: PREF. MUN. JARDIM DE ANGICOS | Área : 4,27 m ² | |
| Data: 24/11/2021 | Município: JARDIM DE ANGICOS – RN | Perímetro (m): ... m | |
| CONTRATANTE: PREF. MUNICIPAL | LOCAL: ZONA RURAL DE JARDIM DE ANGICOS | Escala: SEM ESCALA | |
| Desenho: TIALISON | Responsável Técnico  Tialison Romão Dantas Engenheiro Civil CREA 2113196352 | Proprietário:  Carlos André Chaves Bezerra Prefeito Municipal CPF 011 211 444-03 | FOLHA: UNICA |

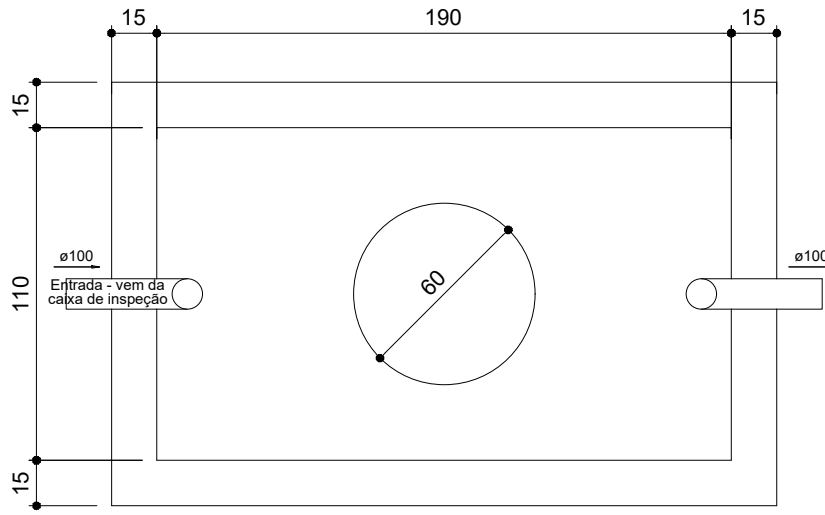

**FOSSA SÉPTICO
PLANTA BAIXA - ESC. 1:25**

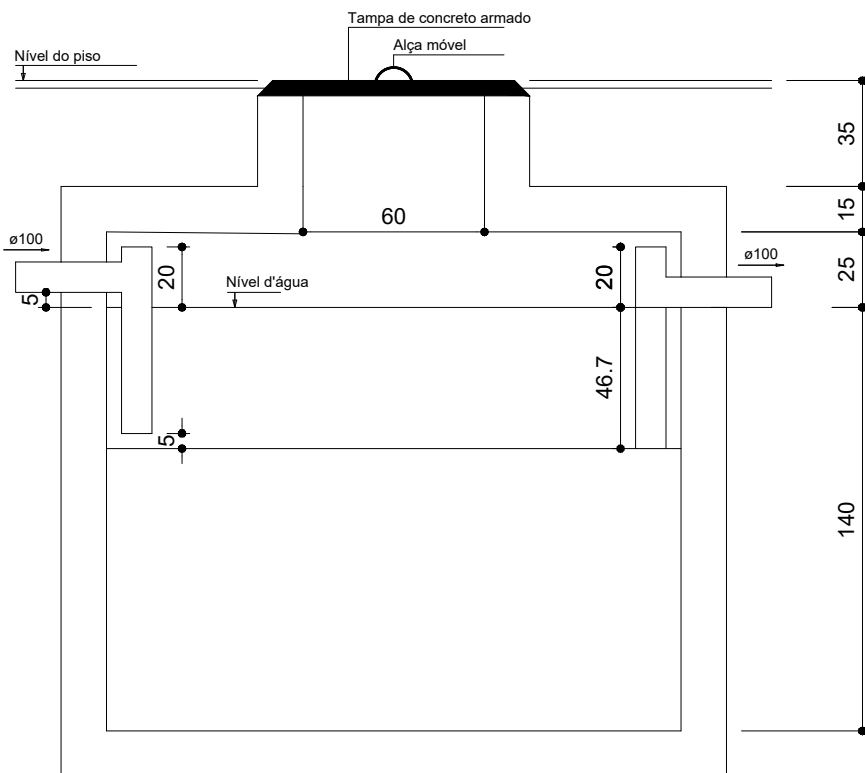

**FOSSA SÉPTICO
CORTE - ESC. 1:25**

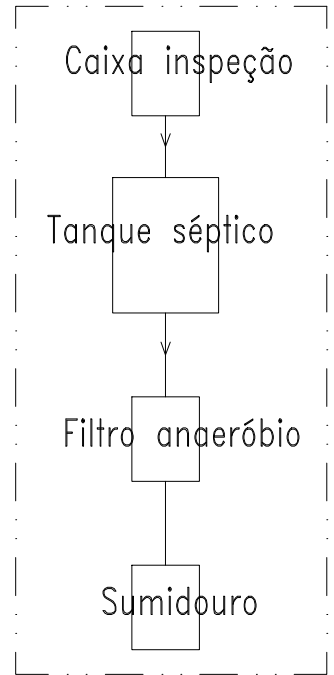

Fluxo de instalação dos dispositivos de tratamento do esgoto

NOTAS DE PROJETO

1. Distância entre Tanque séptica e outro dispositivo maior ou igual a 3 metros;
2. Os dejetos que entram no Tanque vem da caixa de inspeção;
3. O efluente líquido que sai do tanque segue para o filtro anaeróbio.

| | | | |
|--|--|---|--|
| Resp. Técnico: TIALISON R. DANTAS ENG. CIVIL 21131963352RN | MELHORIAS SANITÁRIAS DOMICILIARES | | PROJETO FOSSA SÉPTICO CONSTRUÍDA COM ALVENARIA DE TIJOLO CERÂMICO MACIÇO |
| | Proprietário: PREF. MUN. JARDIM DE ANGICOS | Área : 4,27 m ² | |
| Data: 12/07/2021 | Município: JARDIM DE ANGICOS - RN | Perímetro (m): ... m | |
| CONTRATANTE: PREF. MUNICIPAL | LOCAL: ZONA RURAL DE JARDIM DE ANGICOS | Escala: SEM ESCALA | |
| Desenho: TIALISON | Responsável Técnico Tialison Romão Dantas Engenheiro Civil CREA 2113196352 | Proprietário: Carlos André Chaves Bezerra Prefeito Municipal CPF 011 211 444-03 | FOLHA: UNICA |

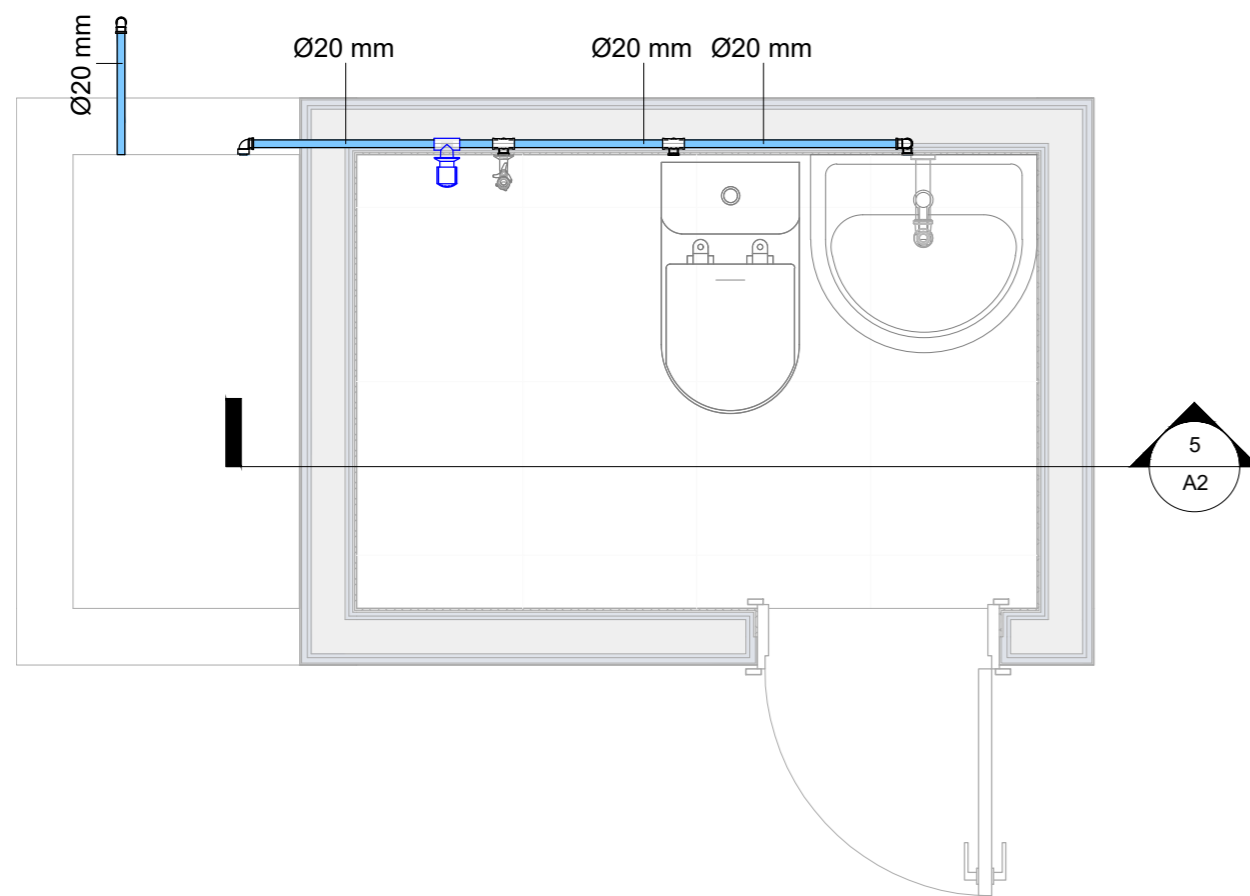

1 TÉRREO - ÁGUA FRIA
1 : 20

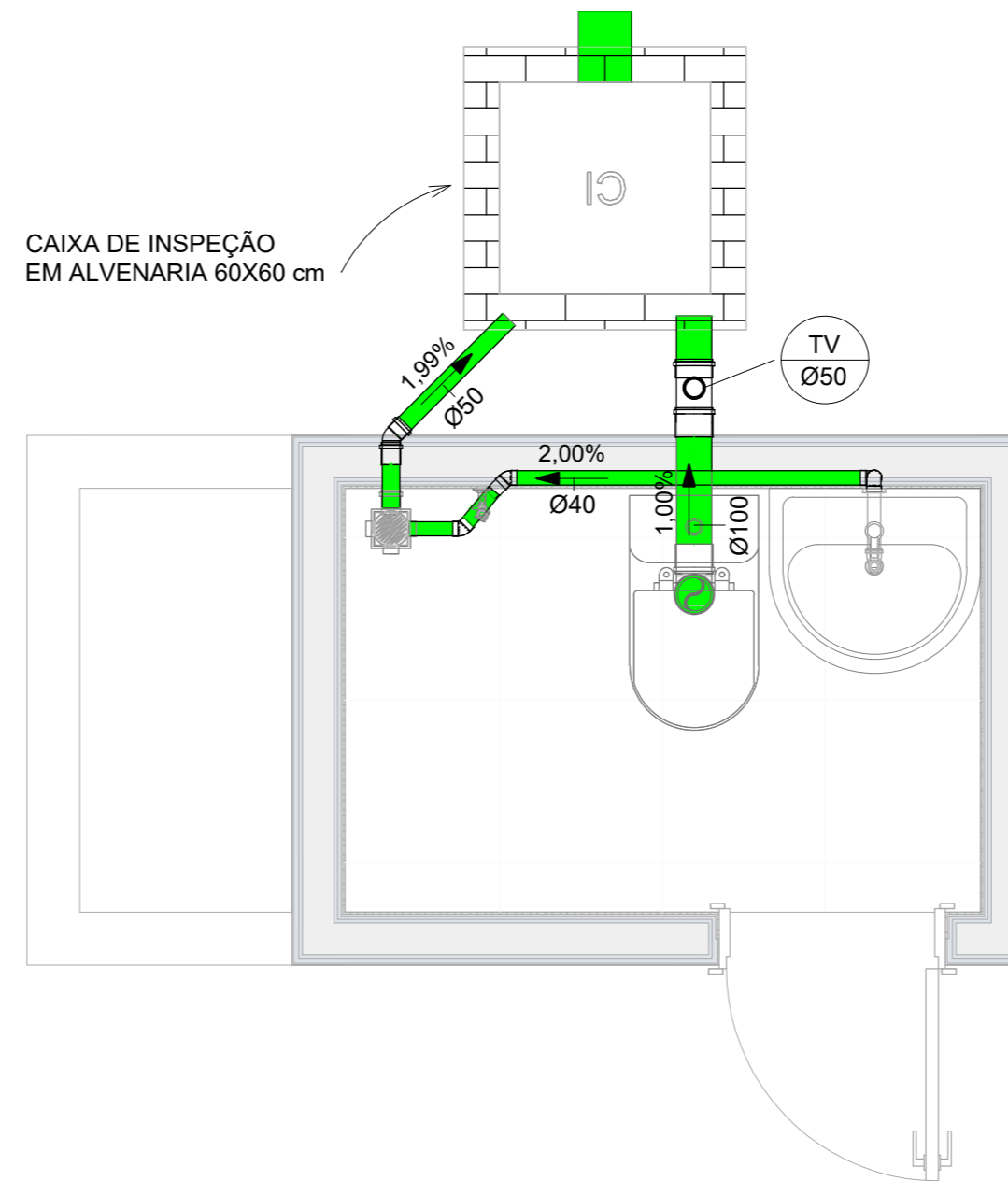

2 TÉRREO - ESGOTO
1 : 20

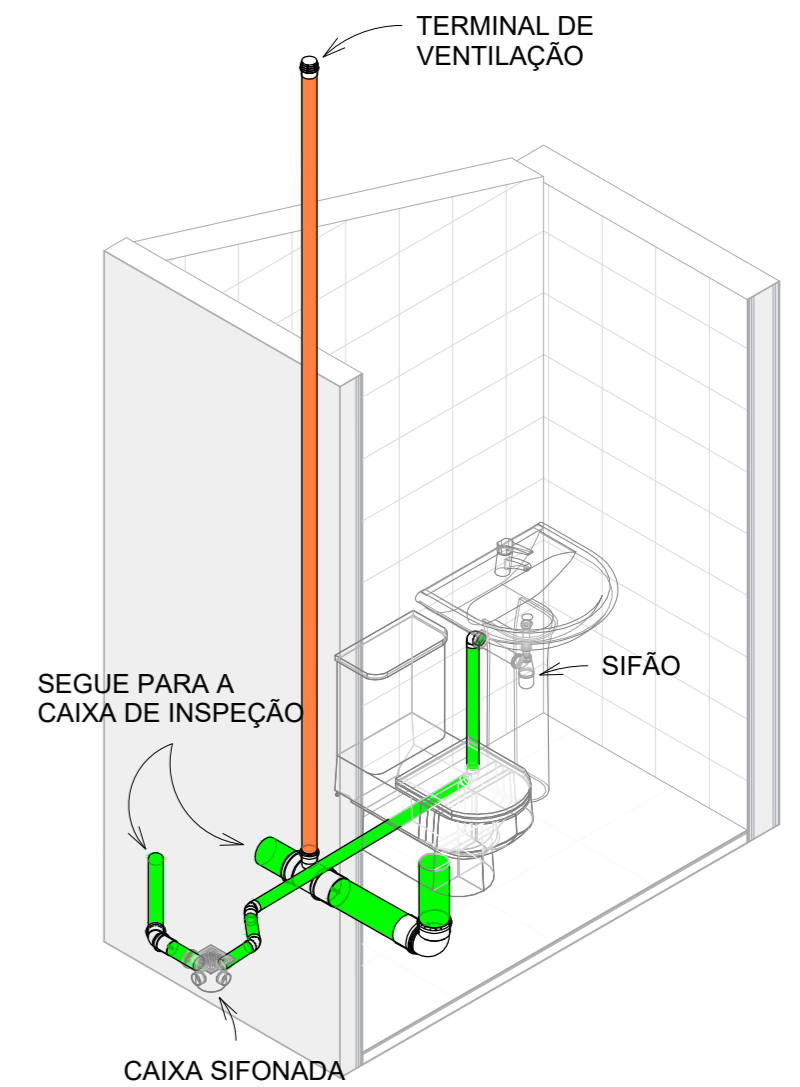

4 ISOMÉTRICO - ESGOTO

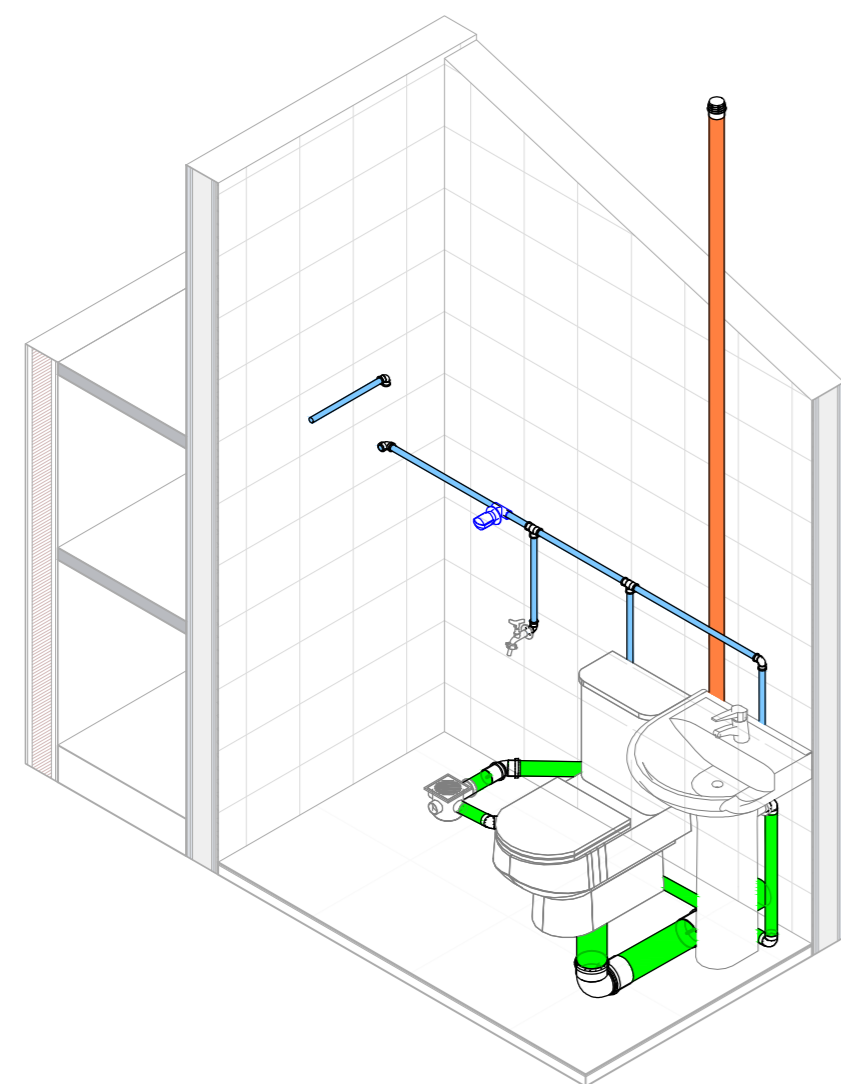

6 ISOMÉTRICO -
COMPATIBILIZAÇÃO



5 CORTE AA - ÁGUA FRIA
1 : 20

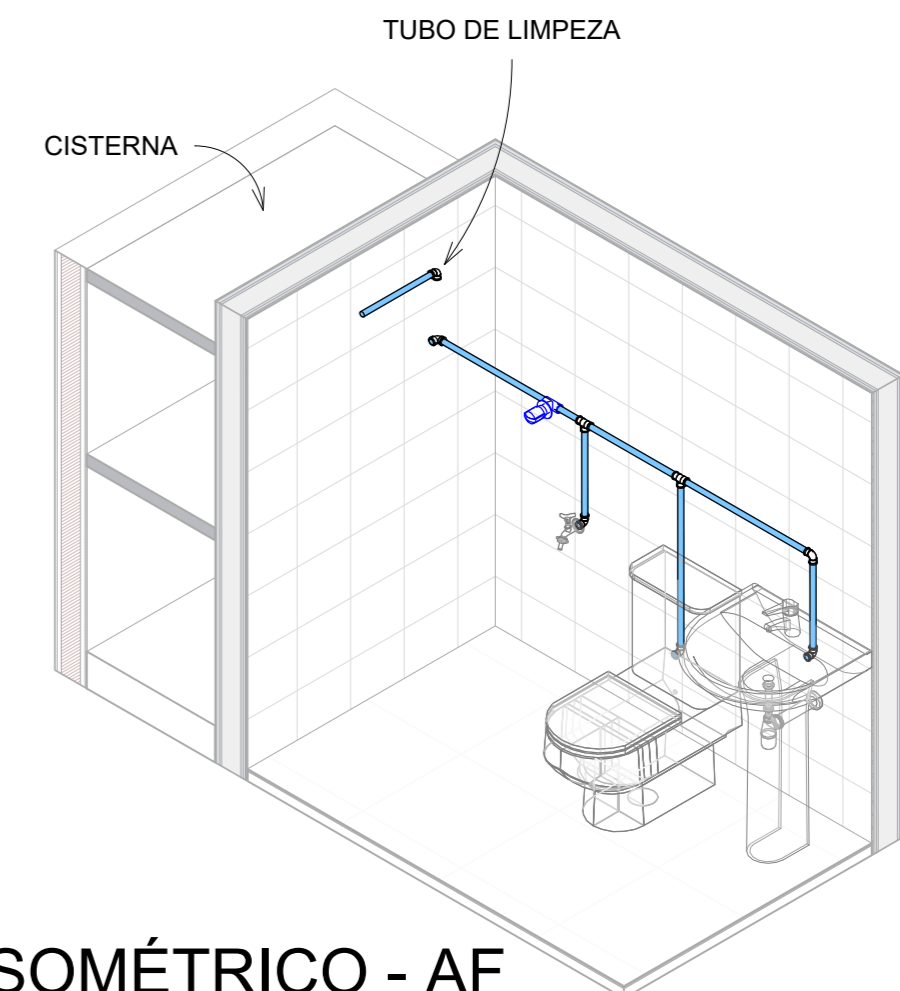

3 ISOMÉTRICO - AF

Proprietário:

 Carlos André Caspary Bezerra
 Prefeito Municipal
 CPF 011.211.444-03

Tialison Romão Dantas
 Engenheiro Civil
 CREA 2113196352

RES. TÉCNICO: ENG. CIVIL - TIALISON ROMÃO DANTAS
 PROPRIETÁRIO: PREF. MUN. DE JARDIM DE ANGICOS

| | |
|---|----------------|
| PROJETO: ESGOTO E ÁGUA FRIA DO BANHEIRO | PRANCHA: 01/02 |
| ENDEREÇO: ZONA RURAL DE JARDIM DE ANGICOS/RN | FOLHA: A2 |
| RES. TÉCNICO: TIALISON ROMÃO DANTAS | ESCALA: 1 : 20 |
| PROPRIETÁRIO: PREFEITURA MUNICIPAL DE JARDIM DE ANGICOS | REVISÃO: |
| | DATA: 06/26/21 |



Anotação de Responsabilidade Técnica - ART
Lei nº 6.496, de 7 de dezembro de 1977

CREA-RN

ART Obra/Serviço
Nº RN20210424546

Conselho Regional de Engenharia e Agronomia do Rio Grande do Norte

INICIAL

1. Responsável Técnico

TIALISON ROMAO DANTAS

Título profissional: **ENGENHEIRO CIVIL**

RNP: **2113196352**

Registro: **2113196352RN**

Empresa contratada: **TIALISSONDANTASENGENHARIA E CONSULTORIA EIRELI**

Registro: **2000067696-RN**

2. Dados do Contrato

Contratante: **PREFEITURA MUNICIPAL DE JARDIM DE ANGICOS**

CPF/CNPJ: **08.111.338/0001-22**

RUA Pe. Saturnino de Jesus Bezerra

Nº: **68**

Complemento:

Bairro: **Centro**

Cidade: **JARDIM DE ANGICOS**

UF: **RN**

CEP: **59544000**

Contrato: **090220/2021**

Celebrado em: **09/02/2021**

Valor: **R\$ 2.500,00**

Tipo de contratante: **Pessoa Juridica de Direito Público**

Ação Institucional: **NÃO SE APLICA**

3. Dados da Obra/Serviço

SÍTIO ZONA RURAL DE JARDIM DE ANGICOS

Nº: **S/N**

Complemento:

Bairro: **ZONA RURAL**

Cidade: **JARDIM DE ANGICOS**

UF: **RN**

CEP: **59544000**

Data de Início: **28/06/2021**

Previsão de término: **31/07/2021**

Coordenadas Geográficas: **0, 0**

Finalidade: **Rural**

Código: **Não Especificado**

Proprietário: **PREFEITURA MUNICIPAL DE JARDIM DE ANGICOS**

CPF/CNPJ: **08.111.338/0001-22**

4. Atividade Técnica

| | Quantidade | Unidade |
|--|------------|---------|
| 15 - Elaboração | | |
| 82 - Projeto de Instalações > CONSTRUÇÃO CIVIL > INSTALAÇÕES HIDROSSANITÁRIAS > #1.4.1 - DE SISTEMA DE ÁGUA POTÁVEL | 4,27 | m2 |
| 82 - Projeto de Instalações > CONSTRUÇÃO CIVIL > INSTALAÇÕES HIDROSSANITÁRIAS > #1.4.3 - DE INSTALAÇÃO DE SISTEMA DE ESGOTO SANITÁRIO | 4,27 | m2 |
| 82 - Projeto de Instalações > ELETROTÉCNICA > INSTALAÇÕES ELÉTRICAS > DE INSTALAÇÕES ELÉTRICAS EM BAIXA TENSÃO > #11.10.1.1 - PARA FINS RESIDENCIAIS | 3,15 | m2 |
| 35 - Elaboração de orçamento > CONSTRUÇÃO CIVIL > EDIFICAÇÕES > DE EDIFICAÇÃO > #1.1.1.1 - DE ALVENARIA | 4,94 | m2 |

Após a conclusão das atividades técnicas o profissional deve proceder a baixa desta ART

5. Observações

Elaboração de projeto sanitário, água fria, elétrico e orçamento de banheiro residencial a ser construído na Zona Rural de Jardim de Angicos.

6. Declarações

7. Entidade de Classe

SEM INDICACAO DE ENTIDADE DE CLASSE

8. Assinaturas

Declaro serem verdadeiras as informações acima

TIALISON ROMAO DANTAS - CPF: 078.824.314-43

_____, _____ de _____ de _____

Local

data

PREFEITURA MUNICIPAL DE JARDIM DE ANGICOS - CNPJ: 08.111.338/0001-22

9. Informações

* A ART é válida somente quando quitada, mediante apresentação do comprovante do pagamento ou conferência no site do Crea.

10. Valor

Valor da ART: **R\$ 88,78**

Registrada em: **14/07/2021**

Valor pago: **R\$ 88,78**

Nosso Número: **8203532666**

A autenticidade desta ART pode ser verificada em: <http://crea-rn.sitac.com.br/publico/>, com a chave: 2yz32
 Impresso em: 15/07/2021 às 12:22:13 por: , ip: 187.19.202.239

