



## COMISSÃO PERMANENTE DE LICITAÇÕES- CPL

### AVISO DE LICITAÇÃO

#### AVISO DA TOMADA DE PREÇOS Nº 010/2022

#### Processo administrativo nº 1958/2022

O PRESIDENTE DA COMISSÃO PERMANENTE DE LICITAÇÃO DO MUNICÍPIO DE JARDIM DE ANGICOS/RN, torna público para conhecimento dos interessados que realizará no dia **09 de janeiro de 2023, às 09h00min**, na sala da Comissão Permanente de Licitação no endereço à Rua Pe. Saturnino de Jesus Bezerra, nº 68, Centro, Jardim de Angicos/RN, a sessão para o recebimento, abertura e julgamento dos documentos de habilitação e propostas de preços referentes a TOMADA DE PREÇOS Nº 010/2022 cujo objeto é a **CONTRATAÇÃO DE EMPRESA ESPECIALIZADA EM SERVIÇOS DE ENGENHARIA PARA REALIZAÇÃO DE REPAROS DA ESTRUTURA FÍSICA DA QUADRA DESCOBERTA NA COMUNIDADE DE FAZENDA NOVA, QUADRA COBERTA NA COMUNIDADE DOS BALBINOS E GINÁSIO POLIESPORTIVO PREFEITO MANOEL DIAS DE MELO NA ZONA URBANA DE JARDIM DE ANGICOS/RN**. A quem interessar encontra-se à disposição, na sede da Prefeitura Municipal nos horários das 08h00min às 14h00min Editais e seus Anexos na íntegra, ou pelo link: <  
[https://drive.google.com/drive/folders/165jI8luOQzzqVdUYhb2alpoZYmOte3S3?usp=share\\_link](https://drive.google.com/drive/folders/165jI8luOQzzqVdUYhb2alpoZYmOte3S3?usp=share_link)  
> ou pelo e-mail: **cpl.jardimdengicos@gmail.com.br** ou ainda pelo site institucional **www.jardimdeangicos.rn.gov.br/**. Qualquer informação poderá ser obtida no endereço e horário supracitado, bem como através do telefone/fax (84) 3535.0005

Jardim de Angicos/RN, 19 de dezembro de 2022.

**AÉCIO DORNELLES FERNANDES**

Presidente da CPL



## COMISSÃO PERMANENTE DE LICITAÇÕES- CPL

**EDITAL DE LICITAÇÃO**  
**TOMADA DE PREÇOS Nº 010/2022**  
**LICITAÇÃO Nº 144/2022**  
**Processo administrativo nº 1958/2022**

### PREÂMBULO

A Comissão Permanente de Licitações da Prefeitura Municipal de Jardim de Angicos/RN, designada por Portaria nº 250 de 06 de dezembro de 2022, do Exmo. Senhor Prefeito Municipal CARLOS ANDRÉ CÂMARA BEZERRA, torna público que está realizando processo licitatório, através da modalidade “**TOMADA DE PREÇOS**”, tipo “**MENOR PREÇO GLOBAL**”, de acordo com as especificações a seguir, nos termos da Lei Federal nº. 8.666, de 21 de junho de 1993; Lei Complementar nº 123, de 14 de dezembro de 2006 observadas às alterações posteriores introduzidas nos referidos diplomas legais, demais legislações pertinentes e, ainda, pelas cláusulas e condições deste Edital.

- a) A sessão de recebimento dos envelopes Nº 01 - “DOCUMENTAÇÃO” e Nº 02 - “PROPOSTA DE PREÇOS” será às **09h00min** do dia **09 de janeiro de 2023** na sala da Comissão Permanente de Licitação, localizada na Sede da Prefeitura Municipal de Jardim de Angicos/RN, com endereço à Rua Pe. Saturnino de Jesus Bezerra, 68, CEP: 59.544-000, Jardim de Angicos/RN;
- b) Caso a data prevista para a realização da presente licitação seja declarada feriado, não havendo retificação da convocação, está se realizará no primeiro dia útil subsequente, no mesmo local e horário previstos.
- c) A abertura do envelope Nº 01 - “DOCUMENTAÇÃO” será às 08h00min, hora local.
- d) A abertura do ENVELOPE N.º 02 - “PROPOSTA DE PREÇOS”, poderá se dar no mesmo dia e local, ficando condicionada à desistência expressa de interposição de recursos de todos os participantes, conforme determina o inciso III, do artigo 43, da Lei Federal nº. 8.666/93 e suas posteriores atualizações.

### 1. DO OBJETO

**1.1.** Constitui objeto da presente licitação, sob a contratação de empresa **CONTRATAÇÃO DE EMPRESA ESPECIALIZADA EM SERVIÇOS DE ENGENHARIA PARA REALIZAÇÃO DE REPAROS DA ESTRUTURA FÍSICA DA QUADRA DESCOBERTA NA COMUNIDADE DE FAZENDA NOVA, QUADRA COBERTA NA COMUNIDADE DOS BALBINOS E GINÁSIO POLIESPORTIVO PREFEITO MANOEL DIAS DE MELO NA ZONA URBANA DE JARDIM DE ANGICOS/RN**, de acordo com Anexo I (PROJETO BÁSICO DE ENGENHARIA), o qual contém as Especificação de Serviços, deste Edital.



## COMISSÃO PERMANENTE DE LICITAÇÕES- CPL

**1.2.** Os serviços/obras objeto desta licitação deverá ser executados em total observância às normas estabelecidas pela Associação Brasileira de Normas Técnicas – ABNT e às especificações técnicas contidas no Anexo I deste Edital.

### 2. DOS RECURSOS FINANCEIROS, DA DOTAÇÃO ORÇAMENTÁRIA, E DO VALOR ESTIMADO

**2.1.** O valor orçado do serviço, pelo setor engenharia desta Prefeitura Municipal, para efeito de avaliação da aceitação e exequibilidade da Proposta de Preços, inclusos os custos indiretos é de **R\$ 156.198,58 (cento e cinquenta e seis mil, cento e noventa e oito reais e cinquenta e oito centavos)**, valor este que se estabelece como condição para a desclassificação das Propostas cujo valor global venha a ser a ele superior.

**2.2.** As despesas decorrentes da presente licitação correrão à conta de recursos da Transferência da União referente a Royalties do Petróleo e Gás Natural do município conforme a Lei Municipal nº 518/2022, pela seguinte dotação orçamentária especificada para o ano de 2022:

SEC. MUN. DE EDUCAÇÃO, CULTURA E DOS ESPORTES		
<b>Und. Orçamentária</b>	06.001	SEC. MUN. DE EDUCAÇÃO, CULTURA E DOS ESPORTES
<b>Ação</b>	1014	Reforma de Quadras Poliesportivas
<b>Função</b>	27	Desporto e Lazer
<b>Natureza</b>	4.4.90.51	OBRAS E INSTALAÇÕES
<b>Fonte</b>	17040000	Transferência da União Referente a Royalties do Petróleo e Gás Natural
<b>Região</b>	001	Jardim de Angicos/RN

### 3. DO PRAZO DE EXECUÇÃO E DOS ANEXOS DO EDITAL

**3.1.** Os serviços/obras deverão ser iniciados no prazo de 05 (cinco) dias úteis, a contar do recebimento da ordem de serviço, sendo executados e concluídos no prazo de **60 (sessenta) dias**, de acordo com o cronograma físico-financeiro geral, incluído neste mesmo prazo, a mobilização. O prazo se inicia a partir da expedição da Ordem de Serviços e Mobilização, emitida pela CONTRATANTE e ciência da CONTRATADA.

**3.2.** Os eventuais períodos de paralisação dos serviços/obras serão autorizados pela CONTRATANTE, devidamente justificados, e o cronograma físico-financeiro ajustado aos dias de efetiva execução dos serviços/obras.

**3.3.** A execução dos serviços deverá respeitar, com rigor, todas as especificações e condições técnicas apresentadas nos anexos e que fazem parte integral deste edital, a saber:

3.3.1. Anexo I – Projeto Básico de Engenharia;



## COMISSÃO PERMANENTE DE LICITAÇÕES- CPL

- 3.3.2. Anexo II – Modelo de Declarações;
- 3.3.3. Anexo III - Modelo de Carta de Credenciamento;
- 3.3.4. Anexo IV - Proposta de Preços
- 3.3.5. Anexo V - Minuta do Contrato
- 3.3.6. Anexo VI – Termo de Desistência
- 3.3.7. Anexo VII - Modelo de Declaração de Microempresas ou Empresas de Pequeno Porte

### 4. CONDIÇÕES E RESTRIÇÕES DE PARTICIPAÇÃO

**4.1.** Poderão participar deste certame empresas interessadas do ramo de atividade pertinente ao objeto da contratação, autorizadas na forma da lei, que atendam às exigências do edital.

**4.2. Não será permitida a participação:**

- 4.2.1. De empresas reunidas em consórcios.
- 4.2.2. De empresas declaradas inidôneas por ato do Poder Público e não reabilitadas, em quaisquer de seus órgãos descentralizados, de acordo com o previsto no inciso IV, do artigo 87, da Lei Federal nº 8.666/93 e suas posteriores alterações.
- 4.2.3. Enquadradas nas disposições do art. 9º, da Lei Federal nº 8.666/93 e suas posteriores alterações.
- 4.2.4. Impedidas de licitar ou contratar com esta Prefeitura Municipal.
- 4.2.5. Empresas das quais participe, seja a que título for, servidor público municipal desta Prefeitura.
- 4.2.6. Sociedade Estrangeira que não funcione no país.

### 5. DA FORMA DE APRESENTAÇÃO DOS ENVELOPES

**5.1.** No dia, hora e local indicados no preâmbulo deste Edital, as licitantes deverão entregar separadamente, em envelopes fechados e lacrados, rubricados no fecho e identificados com o nome do licitante e contendo em suas partes externas e frontais, em caracteres destacados, os seguintes dizeres:

<p><b>ENVELOPE Nº 01 – “DOCUMENTAÇÃO”</b> PREFEITURA MUNICIPAL DE JARDIM DE ANGICOS/RN TOMADA DE PREÇOS Nº ___/___ (Razão social da licitante, CNPJ e endereço completo)</p>
--



## COMISSÃO PERMANENTE DE LICITAÇÕES- CPL

### ENVELOPE Nº 02 – “PROPOSTA DE PREÇOS”

PREFEITURA MUNICIPAL DE JARDIM DE ANGICOS/RN

TOMADA DE PREÇOS PÚBLICA N.º \_\_/\_\_\_\_

(Razão social da licitante, CNPJ e endereço completo)

### **6. DO CREDENCIAMENTO**

**6.1.** A interessada na Licitação poderá fazer-se representar por pessoa que não seja sócio-gerente ou diretor, mediante carta de credenciamento, em papel timbrado com firma reconhecida em cartório, instrumento público ou particular (procuração com firma reconhecida em cartório), com menção expressa de que lhe confere amplos poderes, inclusive para recebimento de intimações e decisão sobre a desistência ou não de recursos contra a habilitação ou inabilitação.

6.1.1. A carta de credenciamento, procuração ou documento mencionado supra, deverá vir acompanhada de **Cópia autenticada**:

- a) **De documento oficial de identificação do representante;**
- b) **Ato (s) Constitutivo(s) da empresa**, comprovando que a representação foi autorizada por pessoa competente a fazê-lo;
- c) **De documento oficial de identificação e CPF de todos os sócios.**

6.1.2. Caso a licitante não pretenda enviar pessoa credenciada ou procuradora, conforme o item 7.1, para representá-las na abertura dos envelopes, as mesmas poderão apresentar **declaração** em impresso timbrado e firmado por seu representante legal, com **firma reconhecida**, de que desistem formalmente de qualquer recurso contra sua inabilitação ou contra a habilitação das demais licitantes. Conforme anexo IX do edital.

**6.2.** Quando a empresa se fizer representar na licitação por seu Diretor ou um dos Sócios, deverá apresentar **cópia autenticada** e atual de:

- a) Seu(s) Ato(s) Constitutivo(s);
- b) **De documento oficial de identificação e CPF de todos os sócios.**

**6.3.** A não apresentação do credenciamento não implica a inabilitação das licitantes, mas a impede de discordar das decisões tomadas pela Comissão Municipal de Licitações na sessão de abertura dos envelopes.

**6.4.** Tratando-se de licitante que se enquadra nos termos do Art. 3º da Lei Complementar nº. 123, de 14 de dezembro de 2006, quando for o caso, sendo considerada microempresa ou empresa de pequeno porte e recebendo, portanto, tratamento diferenciado e simplificando na forma definida pela legislação vigente; feita mediante apresentação da declaração expressa da licitante.

6.4.1. A falta da declaração citada no item anterior implicará na não comprovação da condição de ME ou EPP para esse certame, concorrendo a referida licitante em igualdade de condições com as demais participantes.

**6.5. Os documentos a que se referem a este deverão ser apresentados fora dos envelopes.**



## COMISSÃO PERMANENTE DE LICITAÇÕES- CPL

### 7. DO CERTIFICADO DE REGISTRO CADASTRAL (CRC), EMITIDO PELA PREFEITURA MUNICIPAL

**7.1.** Somente poderão participar do presente certame as empresas que possuírem Certificado de Registro Cadastral (CRC), emitido por esta **PREFEITURA MUNICIPAL**.

**7.2.** Para que as LICITANTES não cadastradas possam participar da presente licitação, as mesmas deverão se dirigir ao Setor de Licitações da Prefeitura Municipal, **até o 3º (terceiro) dia útil anterior à data limite do recebimento das propostas. Requerem a emissão do CRC.**

**7.2.1. Para a emissão do CRC documentação exigida deverá satisfazer os artigos 28, 29 e 31, da Lei nº 8.666/93 e suas posteriores atualizações, BEM COMO O EDITAL DE CONVOCAÇÃO PARA CADASTRO DE FORNECEDORES, devidamente publicado no Diário Oficial dos Municípios – FEMURN.**

### 8. DOS DOCUMENTOS NECESSÁRIOS PARA HABILITAÇÃO

**8.1. TODAS AS LICITANTES deverão apresentar o CRC - Certificado de Registro Cadastral** emitido por esta PREFEITURA MUNICIPAL original ou cópia assinado pelo Presidente da CPL, para o ramo de atividade pertinente e compatível com o objeto da licitação, no ENVELOPE Nº 01, juntamente com os seguintes documentos:

#### 8.1.1. RELATIVOS À HABILITAÇÃO JURÍDICA:

8.1.1.1. Cédula de Identidade e CPF de todos do(s) titular(es)/sócio(s);

8.1.1.2. No caso de empresário individual: inscrição no Registro Público de Empresas Mercantis, a cargo da Junta Comercial da respectiva sede;

8.1.1.3. No caso de sociedade empresária ou empresa individual de responsabilidade limitada - EIRELI: ato constitutivo, estatuto ou contrato social em vigor, devidamente registrado na Junta Comercial da respectiva sede;

8.1.1.4. Inscrição no Registro Público de Empresas Mercantis onde opera, com averbação no Registro onde tem sede a matriz, no caso de ser o participante sucursal, filial ou agência;

8.1.1.5. No caso de sociedade simples: inscrição do ato constitutivo no Registro Civil das Pessoas Jurídicas do local de sua sede, acompanhada de prova da indicação dos seus administradores;

8.1.1.6. No caso de empresa ou sociedade estrangeira em funcionamento no País: decreto de autorização;

**8.2. Os documentos acima deverão estar acompanhados de todas as alterações ou da consolidação respectiva, quando houver;**

#### 8.2.1. RELATIVOS REGULARIDADE FISCAL E TRABALHISTA:

8.2.1.1. Inscrição no Cadastro Nacional de Pessoas Jurídicas (CNPJ/MF).



## **COMISSÃO PERMANENTE DE LICITAÇÕES- CPL**

8.2.1.2. Prova de inscrição no cadastro de contribuintes estadual ou municipal, se houver, relativo ao domicílio ou sede da Licitante, pertinente ao seu ramo de atividade e compatível com o objeto contratual;

8.2.1.3. Certidão Conjunta Negativa, ou Certidão Conjunta Positiva, com efeitos de Negativa de Débitos relativos aos Tributos Federais e à Dívida Ativa da União, emitida pela Secretaria da Receita Federal do Ministério da Fazenda comprovando sua regularidade para com a Fazenda Federal, abrangendo as Contribuições Federais e às de Terceiros (INSS);

8.2.1.4. Certidão Negativa ou Certidão Positiva, com efeitos de Negativa, emitida pelo Estado relativa ao domicílio da Licitante, pertinente ao seu ramo de atividade e compatível com o objeto contratual, ou seja, atinente aos Débitos Estaduais, comprovando sua regularidade para com a Fazenda Estadual;

8.2.1.5. Certidão Negativa ou Certidão Positiva, com efeitos de Negativa, emitida pelo Município relativo ao domicílio ou sede da Licitante, pertinente ao seu ramo de atividade e compatível com o objeto contratual, ou seja, atinente ao Imposto Sobre os Serviços de Qualquer Natureza e sua respectiva Dívida Ativa, comprovando sua regularidade para com a Fazenda Municipal;

8.2.1.6. Certidão de Regularidade do FGTS – CRF, emitida pela Caixa Econômica Federal – CEF, comprovando sua regularidade perante o Fundo de Garantia por Tempo de Serviço.

8.2.1.7. Prova de Regularidade com a Justiça do Trabalho - Certidão Negativa de Débito Trabalhista (CNDT), conforme Lei nº 12.440, de 07 de julho de 2011.

### **8.2.2. Das microempresas e empresas de pequeno porte:**

a) As Microempresas e Empresas de Pequeno Porte, por ocasião da participação neste certame, deverão apresentar toda a documentação exigida para efeito de comprovação de regularidade fiscal e trabalhista, mesmo que está presente alguma restrição.

b) Havendo alguma restrição na comprovação da regularidade fiscal e trabalhista, será assegurado o prazo de cinco dias úteis, cujo termo inicial corresponderá ao momento em que a proponente for declarada vencedora do certame, prorrogáveis por igual período, a critério da Administração Pública, para a regularização da documentação, pagamento ou parcelamento do débito e emissão de eventuais certidões negativas ou positivas com efeito de certidão negativa.

c) A não regularização da documentação relativa à Regularidade Fiscal, no caso de ME ou EPP, no prazo previsto no item anterior, implicará na decadência do direito à contratação, sem prejuízo das sanções previstas no art. 81, da Lei 8.666/1993, sendo facultado à Administração convocar as Licitantes remanescentes, na ordem de classificação, para a assinatura do Contrato, nas mesmas condições da primeira, inclusive quanto ao preço, ou revogar a licitação.



## COMISSÃO PERMANENTE DE LICITAÇÕES- CPL

### 8.2.3. RELATIVO A QUALIFICAÇÃO TÉCNICA

8.2.3.1. **Certidão** de registro da Licitante no Conselho Regional de Engenharia e Agronomia – CREA e/ou no Conselho de Arquitetura e Urbanismo – CAU do Estado de sua sede ou do seu domicílio, válida na data de abertura de certame indicado no preâmbulo deste edital.

8.2.3.2. **Comprovação**, na data prevista para entrega da proposta, que possui em seu quadro permanente, profissional de nível superior ou outro devidamente reconhecido pelo CREA/CAU, mediante CTPS/registo funcional, quadro societário ou contrato de prestação de serviços;

8.2.3.3. **Certidão** de registro do(s) Profissional(is) da pertencentes ao quadro da licitante no Conselho Regional de Engenharia e Agronomia – CREA e/ou no Conselho de Arquitetura e Urbanismo – CAU do Estado de sua sede ou do seu domicílio.

8.2.3.4. **Comprovação da capacitação técnico-profissional**, mediante apresentação de Certidão de Acervo Técnico – CAT, expedida pelo CREA ou CAU da região pertinente, nos termos da legislação aplicável, em nome do(s) responsável(is) técnico(s) e/ou membros da equipe técnica que participarão da obra, que demonstre a Anotação de Responsabilidade Técnica - ART ou o Registro de Responsabilidade Técnica - RRT, relativo à execução dos serviços que compõem as parcelas de maior relevância técnica e valor significativo da contratação.

8.2.3.4.1. Incitado, o licitante disponibilizará, todas as informações necessárias a comprovação da legitimidade dos atestados emitidos por pessoa jurídica de direito público ou privado.

8.2.3.5. Acervo técnico do profissional engenheiro civil a ser apresentado deverá registrar a execução referente aos serviços similares compatíveis com a planilha orçamentária do objeto da licitação.

8.2.3.6. **ATESTADO DE VISITA TÉCNICA: A Visita Técnica é facultativa.**

8.2.3.6.1. As Proponentes interessadas em participar desta licitação poderão facultativamente, realizar visita técnica no local de execução da obra, desde que previamente agendada.

8.2.3.6.2. As despesas decorrentes da visita, bem como as demais incorridas na fase de elaboração da proposta, correrão por conta da empresa interessada, sem qualquer direito à indenização reembolso ou compensação a qualquer título.

8.2.3.6.3. O empreendimento a ser realizada é de grande complexidade, sob inteira responsabilidade da contratada, devendo entregar o empreendimento em perfeitas condições de operação, portanto, não poderá a licitante alegar desconhecer o local da obra, posteriormente. É de inteira responsabilidade da Proponente a verificação “*in loco*” das dificuldades e dimensionamento dos dados necessários à apresentação da Proposta.

8.2.3.6.4. A não verificação dessas dificuldades não poderá ser avocada no desenrolar dos trabalhos como fonte de alteração dos termos contratuais estabelecidos.

8.2.3.7. *O atestado de vistoria poderá ser substituído por declaração emitida pelo licitante em que conste que conhece as condições locais para execução do objeto e que tem pleno conhecimento das condições e peculiaridades inerentes à natureza do trabalho, assumindo total*





## COMISSÃO PERMANENTE DE LICITAÇÕES- CPL

*responsabilidade por este fato e que não utilizará deste para quaisquer questionamentos futuros que ensejem desavenças técnicas ou financeiras com a contratante.*

### 8.2.4. QUALIFICAÇÃO ECONÔMICO-FINANCEIRA

8.2.4.1. Certidão negativa de falência ou recuperação judicial expedida pelo distribuidor da sede do licitante;

8.2.4.1.1. No caso de certidão positiva de recuperação judicial ou extrajudicial, o licitante deverá apresentar a comprovação de que o respectivo plano de recuperação foi acolhido judicialmente, na forma do art. 58, da Lei n.º 11.101, de 09 de fevereiro de 2005, sob pena de inabilitação, devendo, ainda, comprovar todos os demais requisitos de habilitação.

8.2.4.2. Balanço patrimonial e demonstrações contábeis do último exercício social, já exigíveis e apresentados na forma da Lei, **acompanhados dos termo de abertura e de encerramento do Livro Diário do qual foi extraído**, que comprovem a boa situação financeira da empresa, devidamente registrado na Junta Comercial, também admitida a autenticação pelo Sistema Público de Escrituração Digital – SPED, mediante apresentação do comprovante de autenticação digital, vedada a sua substituição por balancetes ou balanços provisórios, podendo ser atualizados por índices oficiais quando encerrado há mais de 3 (três) meses da data de apresentação da Proposta.

8.2.4.2.1. No caso de empresa constituída no exercício social vigente, admite-se a apresentação de balanço patrimonial e demonstrações contábeis referentes ao período de existência da sociedade;

8.2.4.2.2. É admissível o balanço intermediário, se decorrer de lei ou contrato/estatuto social.

8.2.4.3. Comprovação da boa situação financeira da empresa mediante obtenção de índices de Liquidez Geral (LG), Solvência Geral (SG) e Liquidez Corrente (LC), superiores a 1 (um), obtidos pela aplicação das seguintes fórmulas:

$$LG = \frac{\text{Ativo Circulante} + \text{Realizável a Longo Prazo}}{\text{Passivo Circulante} + \text{Passivo Não Circulante}}$$

$$SG = \frac{\text{Ativo Total}}{\text{Passivo Circulante} + \text{Passivo Não Circulante}}$$

$$LC = \frac{\text{Ativo Circulante}}{\text{Passivo Circulante}}$$

8.2.4.4. O licitante que apresentar índices econômicos iguais ou inferiores a 1 (um) em qualquer dos índices de Liquidez Geral, Solvência Geral e Liquidez Corrente deverá comprovar que possui (capital mínimo ou patrimônio líquido) equivalente a 10% (dez por cento) do valor total estimado da contratação ou do item pertinente.



## COMISSÃO PERMANENTE DE LICITAÇÕES- CPL

### 8.2.5. DECLARAÇÕES

- a) Declaração do licitante, de que **recebeu** todos os documentos necessários ao esclarecimento de sua participação no certame e de que tomou conhecimento de todas as informações para o cumprimento das obrigações objeto desta licitação.
- b) Declaração de que não emprega menores de 18 (dezoito) anos para trabalho noturno, perigoso ou insalubre e menor de 16 (dezesesseis) anos para trabalho de qualquer natureza, salvo na condição de aprendiz, a partir de 14 (quatorze) anos, conforme disposto no inciso XXXIII, do Art 7º, da Constituição Federal.
- c) Declaração de inexistência de Fatos Impeditivos assinada por sócio, dirigente, proprietário ou procurador da licitante, com o número da identidade do declarante;
- d) Declaração de conhecimento e **aceitação** de todos os termos do Edital;
- e) Declaração que não possui em seu quadro societário servidor público da ativa, ou empregado de empresa pública ou de sociedade de economia mista conforme modelo em anexo II.
- f) Declaração de pleno atendimento aos requisitos de habilitação;
- g) Declaração CNAE.

### NOTAS EXPLICATIVAS

**8.3.** Os documentos relativos à habilitação, mencionados neste edital, deverão ser apresentados dentro do ENVELOPE Nº 01 - "DOCUMENTAÇÃO" devendo estes serem apresentados em original, ou por qualquer processo de cópia. No caso de cópias ilegíveis ou em caso de dúvida quanto à veracidade das informações apresentadas, a comissão poderá promover as diligências necessárias para esclarecer ou complementar a instrução do processo, conforme Acórdão 2036/2022 – TCU.

**8.4.** Não serão aceitos documentos com indicação de CNPJ/CPF diferentes, salvo aqueles legalmente permitidos.

8.4.1. Se o licitante for a matriz, todos os documentos deverão estar em nome da matriz, e se o licitante for a filial, todos os documentos deverão estar em nome da filial, exceto aqueles documentos que, pela própria natureza, comprovadamente, forem emitidos somente em nome da matriz.

8.4.2. Serão aceitos registros de CNPJ de licitante matriz e filial com diferenças de números de documentos pertinentes ao CND e ao CRF/FGTS, quando for comprovada a centralização do recolhimento dessas contribuições.

**8.5.** Os prazos de validade dos documentos apresentados na habilitação serão os neles inseridos.

**8.6.** No caso de algum documento vir sem prazo de validade somente serão considerados válidos os consultados nos últimos 90 (noventa) dias.

## 9. DA INABILITAÇÃO

**9.1.** Será inabilitada a LICITANTE que:



## COMISSÃO PERMANENTE DE LICITAÇÕES- CPL

- 9.1.1. Não apresentar Certificado de Registro Cadastral (CRC) válido na data marcada neste edital para o recebimento dos envelopes de Habilitação e Proposta de Preços;
- 9.1.2. Não apresentarem a documentação conforme estabelecido no item 8 e seus subitens, do presente edital;
- 9.1.3. Não obedecerem às condições constantes neste edital para sua habilitação no certame
- 9.1.4. Apresentarem documentos de habilitação ou proposta de preços através de fax ou e-mail;

### 10. DA FORMA DE APRESENTAÇÃO DA PROPOSTA DE PREÇOS

**10.1.** A proposta de preço, apresentada no envelope nº 2, será redigida no idioma pátrio, impressa, rubricada em todas as suas páginas e ao final firmada pelo representante legal da empresa licitante, sem emendas, entrelinhas ou ressalvas, devendo conter, **sob pena de desclassificação da proposta**, os elementos constantes no ANEXO IV – PROPOSTA DE PREÇOS (MODELO) além de:

- 10.1.1. a razão social e CNPJ da empresa licitante;
- 10.1.2. descrição do objeto de forma clara, observadas as especificações constantes do Projeto Básico e demais documentos técnicos anexos;
- 10.1.3. preços unitários e valor global da proposta, em algarismo, expresso em moeda corrente nacional (real), de acordo com os preços praticados no mercado, considerando o modelo de Planilha Orçamentária anexo ao Edital, e ainda deverá apresentar:

**10.1.4. Planilha de Custos e Formação de Preços;**

10.1.4.1. Planilha de custos unitário de todos os insumos das composições principais e auxiliares;

10.1.4.2. Na composição dos preços unitários o licitante deverá apresentar discriminadamente as parcelas relativas à mão de obra, materiais, equipamentos e serviços;

10.1.4.3. Nos preços cotados deverão estar incluídos custos operacionais, encargos previdenciários, trabalhistas, tributários, comerciais e quaisquer outros que incidam direta ou indiretamente na execução do objeto e todos os insumos que os compõem, tais como despesas com impostos, taxas, fretes, seguros e quaisquer outros que incidam na contratação do objeto;

10.1.4.4. Todos os dados informados pelo licitante em sua planilha deverão refletir com fidelidade os custos especificados e a margem de lucro pretendida;

10.1.4.5. Não se admitirá, na proposta de preços, custos identificados mediante o uso da expressão "verba" ou de unidades genéricas.

**10.1.5. Cronograma físico-financeiro, conforme projeto básico anexo a este edital;**

10.1.5.1. O cronograma físico-financeiro proposto pelo licitante deverá observar o cronograma de desembolso máximo por período constante do Projeto Básico, bem como indicar os serviços pertencentes ao caminho crítico da obra.

**10.1.6. Benefícios e Despesas Indiretas - BDI**, detalhando todos os seus componentes, inclusive em forma percentual, conforme modelo anexo ao Edital;



## COMISSÃO PERMANENTE DE LICITAÇÕES- CPL

### 10.1.7. Composição de encargos sociais.

10.1.7.1. As empresas optantes pelo Simples Nacional deverão apresentar os percentuais de ISS, PIS e COFINS, discriminados na composição do BDI, compatíveis com as alíquotas a que estão obrigadas a recolher, conforme previsão contida na Lei Complementar 123/2006.

10.1.7.2. A composição de encargos sociais das empresas optantes pelo Simples Nacional não poderá incluir os gastos relativos às contribuições que estão dispensadas de, conforme dispõe o art. 13, § 3º, da referida Lei Complementar

10.1.7.3. Planilha de composições principais

10.1.8. Prazo de validade da proposta de no mínimo 90 (noventa) dias, a contar da data de abertura do certame, sob pena de desclassificação da proposta.

**10.2.** Todas as especificações do objeto contidas na proposta vinculam a Contratada.

10.2.1. A Contratada deverá arcar com o ônus decorrente de eventual equívoco no dimensionamento dos quantitativos de sua proposta, inclusive quanto aos custos variáveis decorrentes de fatores futuros e incertos, tais como os valores providos com o quantitativo de vale transporte, devendo complementá-los, caso o previsto inicialmente em sua proposta não seja satisfatório para o atendimento do objeto da licitação, exceto quando ocorrer algum dos eventos arrolados nos incisos do §1º do artigo 57 da Lei nº 8.666, de 1993.

10.2.1.1. Caso o eventual equívoco no dimensionamento dos quantitativos se revele superior às necessidades da contratante, a Administração deverá efetuar o pagamento seguindo estritamente as regras contratuais de faturamento dos serviços demandados e executados, concomitantemente com a realização, se necessário e cabível, de adequação contratual do quantitativo necessário, com base na alínea "b" do inciso I do art. 65 da Lei n. 8.666/93.

**10.3.** Independentemente do percentual de tributo inserido na planilha, no pagamento dos serviços, serão retidos na fonte os percentuais estabelecidos na legislação vigente.

**10.4.** Erros no preenchimento da planilha não constituem motivo para a desclassificação da proposta.

10.4.1. A planilha poderá ser ajustada pelo licitante, no prazo indicado pela Comissão, desde que não haja majoração do preço proposto.

**10.5.** A apresentação das propostas implica obrigatoriedade do cumprimento das disposições nelas contidas, em conformidade com o que dispõe o Projeto Básico, assumindo o proponente o compromisso de executar o objeto nos seus termos, bem como de fornecer os materiais, equipamentos, ferramentas e utensílios necessários, em quantidades e qualidades adequadas à perfeita execução contratual, promovendo, quando requerido, sua substituição.

**10.6.** Os preços ofertados, serão de exclusiva responsabilidade do licitante, não lhe assistindo o direito de pleitear qualquer alteração, sob alegação de erro, omissão ou qualquer outro pretexto.



## COMISSÃO PERMANENTE DE LICITAÇÕES- CPL

### 11. DO PROCEDIMENTO E DO JULGAMENTO

**11.1.** O presente certame será processado e julgado Comissão de Licitação.

**11.2.** No dia, hora e local designados neste Edital, em ato público, na presença dos licitantes, a Comissão Permanente de Licitação receberá, de uma só vez, os Envelopes nº 01 e nº 02, que serão rubricados pela mesma e pelos representantes presentes na sessão, devidamente credenciados.;

11.2.1. Os atos públicos poderão ser assistidos por qualquer pessoa, mas somente deles participarão ativamente os licitantes ou representantes credenciados, não sendo permitida a intercomunicação entre eles, nem atitudes desrespeitosas ou que causem tumultos e perturbem o bom andamento dos trabalhos.

**11.3.** Após a entrega dos envelopes pelas licitantes não serão aceitos quaisquer adendos, acréscimos, supressões ou esclarecimentos sobre o conteúdo dos mesmos, tampouco quaisquer providências posteriores tendentes a sanar falhas ou omissões, não podendo os mesmos ser devolvidos após sua entrega.

11.3.1. A Comissão não se responsabilizará por qualquer tipo de atraso, nem por envelopes enviados pelo correio e não entregues em tempo hábil na Seção de Licitação.

**11.4.** Após a abertura do **ENVELOPE Nº 01 - "DOCUMENTAÇÃO"**, os documentos nele contidos serão analisados e rubricados pelos membros da Comissão e pelos representantes presentes na sessão, devidamente credenciados;

11.4.1. A Sessão poderá ser suspensa para que os documentos sejam examinados pela Comissão de Licitação, e, não sendo possível a sua continuidade no mesmo dia, a Comissão marcará nova data para prosseguimento, mediante publicação de aviso na imprensa oficial do Município, bem como no sítio desta Prefeitura Municipal.

11.4.2. Sendo a sessão suspensa para análise da documentação do Envelope Nº 01 - "DOCUMENTAÇÃO", o resultado das habilitações/inabilitações será publicado no Na imprensa Oficial do Município, para os efeitos recursais de que trata o inciso III, do artigo 43, da Lei Federal nº 8.666/93 e suas posteriores atualizações.

11.4.3. Não sendo necessária a suspensão da sessão, após análise do Envelope Nº 01 - "DOCUMENTAÇÃO" os licitantes serão declarados habilitados/inabilitados, concedendo, a seguir, prazo para recurso e, havendo desistência expressa de interposição de recursos de todos os participantes, conforme determina o inciso III, do artigo 43, da Lei Federal nº. 8.666/93, será dada continuidade à sessão

11.4.4. Após o procedimento de verificação da documentação de habilitação, os Envelopes nº 02 - Proposta de Preços dos licitantes habilitados serão abertos, na mesma sessão, desde que todos os licitantes tenham desistido expressamente do direito de recorrer, ou em ato público especificamente marcado para este fim, após o regular decurso da fase recursal.



## **COMISSÃO PERMANENTE DE LICITAÇÕES- CPL**

11.4.5. Ao licitante inabilitado será devolvido o respectivo Envelope nº 02, sem ser aberto, depois de transcorrido o prazo legal sem interposição de recurso ou de sua desistência, ou da decisão desfavorável do recurso.

11.4.6. Não ocorrendo a desistência expressa de todos os licitantes, quanto ao direito de recorrer, os Envelopes nº 02 - Proposta de Preços serão rubricados pelos licitantes presentes ao ato e mantidos invioláveis até a posterior abertura.

11.4.7. Ultrapassada a fase de habilitação e abertas as propostas, não cabe desclassificar o licitante por motivo relacionado com a habilitação, salvo em razão de fatos supervenientes ou só conhecidos após o julgamento.

**11.5.** As propostas de preços dos licitantes habilitados serão então julgadas, conforme item próprio deste Instrumento Convocatório.

11.5.1. Caso a Comissão julgue necessário poderá enviar as propostas para análise de parecer técnico dos setores competentes.

**11.6.** Se todos os licitantes forem inabilitados ou todas as propostas forem desclassificadas, a Comissão Permanente de Licitação poderá fixar o prazo de 08 (oito) dias úteis para a apresentação de nova documentação ou proposta, escoimadas das causas que as inabilitaram ou desclassificaram.

**11.7.** Em todos os atos públicos, serão lavradas atas circunstanciadas, assinadas pelos membros da Comissão e pelos representantes credenciados e licitantes presentes, devendo toda e qualquer declaração e impugnação constar, obrigatoriamente, da mesma.

**11.8.** Será considerado inabilitado o licitante que:

11.8.1. Não apresentar a documentação estabelecida ou a apresenta-las em desconformidade com o item 9 do presente Edital e, ainda, não obedecer às condições constantes neste Edital para sua habilitação no certame.

11.8.2. Não apresentar os documentos exigidos por este Instrumento Convocatório no prazo de validade;

11.8.3. Incluir a proposta de preços no Envelope nº 01.

**11.9.** Constatada a existência de alguma restrição no que tange à regularidade fiscal de microempresa, empresa de pequeno porte ou sociedade cooperativa, a mesma terá o prazo de 5 (cinco) dias úteis para a regularização da documentação, a realização do pagamento ou parcelamento do débito e a emissão de eventuais certidões negativas ou positivas com efeito de certidão negativa. O prazo para regularização fiscal será contado a partir da divulgação do resultado do julgamento das propostas e poderá ser prorrogado por igual período a critério da administração pública, quando requerida pelo licitante, mediante apresentação de justificativa.

**11.10.** A não regularização fiscal no prazo previsto no subitem anterior acarretará a inabilitação do licitante, sem prejuízo das sanções previstas no art. 87 da Lei nº 8.666, de 1993, sendo facultado à administração pública convocar os licitantes remanescentes, na ordem de classificação, ou revogar a licitação.



## **COMISSÃO PERMANENTE DE LICITAÇÕES- CPL**

**11.11.** A intimação dos atos de habilitação ou inabilitação dos licitantes será feita mediante publicação na imprensa oficial, salvo se presentes os prepostos dos licitantes no ato público em que foi adotada a decisão, caso em que a intimação será feita por comunicação direta aos interessados e lavrada em ata.

**11.12.** Transcorrido o prazo recursal e analisados os recursos eventualmente interpostos, a Comissão encaminhará os autos para a homologação e adjudicação pelo Chefe do Executivo, que será publicada.

**11.12.1.** As intenções de recursos deverão ser redigidas a próprio punho pelos representantes das licitantes, as quais serão apensas as suas respectivas atas.

**11.12.2.** O resultado do Julgamento de Habilitação/Inabilitação e do Julgamento e Classificação/Desclassificação das Propostas serão publicadas na imprensa oficial do Município.

## **12. DO JULGAMENTO DAS PROPOSTAS**

**12.1.** O critério de julgamento será o **MENOR PREÇO GLOBAL**

**12.2.** Na data da abertura dos envelopes contendo as propostas, serão rubricados os documentos pelos membros da Comissão de Licitação e pelos representantes legais das entidades licitantes. A Comissão, caso julgue necessário, poderá suspender a reunião para análise das mesmas.

**12.2.1.** Caso julgue necessário a comissão solicitará análise técnica do setor competente, para que este emita parecer técnico circunstanciado sobre a aceitabilidade das propostas.

**12.3.** A Comissão de Licitação verificará as propostas apresentadas, desclassificando desde logo aquelas que não estejam em conformidade com os requisitos estabelecidos neste Edital.

**12.4.** Não será considerada qualquer oferta ou vantagem não prevista neste Edital, para efeito de julgamento da proposta.

**12.5.** As propostas serão classificadas em ordem crescente de preços propostos.

**12.6.** A Comissão de Licitação verificará o porte das empresas licitantes classificadas. Havendo microempresas, empresas de pequeno porte participantes, proceder-se-á à comparação com os valores da primeira colocada, se esta for empresa de maior porte, para o fim de aplicar-se o disposto nos arts. 44 e 45 da LC nº 123, de 2006, regulamentada pelo Decreto nº 8.538, de 2015.

**12.6.1.** Nessas condições, as propostas de microempresas, empresas de pequeno porte que se encontrarem na faixa de até 10% (dez por cento) acima da proposta de menor preço serão consideradas empatadas com a primeira colocada.

**12.6.2.** A melhor classificada nos termos do item anterior terá o direito de encaminhar uma última oferta para desempate, obrigatoriamente em valor inferior ao da primeira colocada, no prazo de **30 (trinta) minutos**, caso esteja presente na sessão ou no prazo de **02 (dois) dias**, contados da comunicação da Comissão de Licitação, na hipótese de ausência. Neste caso, a oferta deverá ser escrita e assinada para posterior inclusão nos autos do processo licitatório.



## **COMISSÃO PERMANENTE DE LICITAÇÕES- CPL**

12.6.3. Caso a microempresa, empresa de pequeno porte melhor classificada desista ou não se manifeste no prazo estabelecido, serão convocadas as demais licitantes microempresas, empresas de pequeno porte que se encontrem naquele intervalo de 10% (dez por cento), na ordem de classificação, para o exercício do mesmo direito, nos mesmos prazos estabelecidos no subitem anterior.

**12.7.** Caso sejam identificadas propostas de preços idênticos de microempresa, empresa de pequeno porte ou sociedade cooperativa empatadas na faixa de até 10% (dez por cento) sobre o valor cotado pela primeira colocada, a Comissão de Licitação convocará os licitantes para que compareçam ao sorteio na data e horário estipulados, para que se identifique aquela que primeiro poderá reduzir a oferta.

**12.8.** Havendo êxito no procedimento de desempate, será elaborada a nova classificação das propostas para fins de aceitação do valor ofertado. Não sendo aplicável o procedimento, ou não havendo êxito na aplicação deste, prevalecerá a classificação inicial.

**12.9.** Persistindo o empate, será assegurada preferência, sucessivamente, aos bens e serviços:

12.9.1. produzidos no País;

12.9.2. produzidos ou prestados por empresas brasileiras;

12.9.3. produzidos ou prestados por empresas que invistam em pesquisa e no desenvolvimento de tecnologia no País.

12.9.4. produzidos ou prestados por empresas que comprovem cumprimento de reserva de cargos prevista em lei para pessoa com deficiência ou para reabilitado da Previdência Social e que atendam às regras de acessibilidade previstas na legislação.

**12.10.** Esgotados todos os demais critérios de desempate previstos em lei, a escolha do licitante vencedor ocorrerá por meio de sorteio, para o qual os licitantes habilitados serão convocados.

**12.11.** Quando todos os licitantes forem desclassificados, a Comissão de Licitação poderá fixar o prazo de 8 (oito) dias úteis para a apresentação de novas propostas, escoimadas das causas de desclassificação.

**12.12. Será desclassificada a proposta que:**

12.12.1. não estiver em conformidade com os requisitos estabelecidos neste edital e anexos;

12.12.2. contiver vício insanável ou ilegalidade;

12.12.3. não apresentar as especificações técnicas exigidas no projeto básico ou anexos;

12.12.4. Apresentar, na composição de seus preços:

12.12.4.1. taxa de Encargos Sociais ou taxa de B.D.I. inverossímil;

12.12.4.2. custo de insumos em desacordo com os preços de mercado;

12.12.4.3. quantitativos de mão-de-obra, materiais ou equipamentos insuficientes para compor a unidade dos serviços.

**12.13.** Caso o Regime de Execução seja o de empreitada por preço global ou empreitada integral, será desclassificada a proposta ou lance vencedor nos quais se verifique que qualquer um dos seus





## **COMISSÃO PERMANENTE DE LICITAÇÕES- CPL**

custos unitários supera o correspondente custo unitário de referência fixado pela Administração, salvo se o preço de cada uma das etapas previstas no cronograma físico-financeiro não superar os valores de referência discriminados nos projetos anexos a este edital.

**12.14.** Ainda nessa hipótese, de o regime de execução ser o de empreitada por preço global ou empreitada integral, a participação na presente licitação implica a concordância do licitante com a adequação de todos os projetos anexos a este edital, de modo que eventuais alegações de falhas ou omissões em qualquer das peças, orçamentos, plantas, especificações, memoriais e estudos técnicos preliminares dos projetos não poderão ultrapassar, no seu conjunto, a dez por cento do valor total do futuro contrato, nos termos do art. 13, II do Decreto n. 7.983/2013.

**12.15.** Caso o Regime de Execução seja o de empreitada por preço unitário, será desclassificada a proposta ou o lance vencedor nos quais se verifique que qualquer um dos seus custos unitários supera o correspondente custo unitário de referência fixado pela Administração, em conformidade com os projetos anexos a este edital.

**12.16.** Quando o licitante não conseguir comprovar que possui ou possuirá recursos suficientes para executar a contento o objeto, será considerada inexequível a proposta de preços ou menor lance que:

12.16.1. for insuficiente para a cobertura dos custos da contratação, apresente preços unitários simbólicos, irrisórios ou de valor zero, incompatíveis com os preços dos insumos e salários de mercado, acrescidos dos respectivos encargos, ainda que o ato convocatório da licitação não tenha estabelecido limites mínimos, exceto quando se referirem a materiais e instalações de propriedade do próprio licitante, para os quais ele renuncie a parcela ou à totalidade da remuneração.

12.16.2. apresentar um ou mais valores da planilha de custo que sejam inferiores àqueles fixados em instrumentos de caráter normativo obrigatório, tais como leis, medidas provisórias e convenções coletivas de trabalho vigentes

12.16.3. O exame da inexequibilidade observará a fórmula prevista no art. 48, §§ 1º e 2º da Lei nº 8.666, de 1993.

12.16.4. Se houver indícios de inexequibilidade da proposta de preço, ou em caso da necessidade de esclarecimentos complementares, poderão ser efetuadas diligências, na forma do § 3º do artigo 43 da Lei nº 8.666, de 1993, a exemplo das enumeradas no subitem 9.4 do Anexo VII-A da IN SEGES/MP nº 5, de 2017, para que a empresa comprove a exequibilidade da proposta.

12.16.5. Quando o licitante apresentar preço final inferior a 30% (trinta por cento) da média dos preços ofertados para o mesmo item, não sendo possível a sua imediata desclassificação por inexequibilidade, será obrigatória a realização de diligências para o exame da proposta.

12.16.6. Qualquer interessado poderá requerer que se realizem diligências para aferir a exequibilidade e a legalidade das propostas, devendo apresentar as provas ou os indícios que fundamentam a suspeita.

12.16.7. Será facultado ao licitante o prazo de 02 (dois) dias úteis para comprovar a viabilidade dos preços constantes em sua proposta, conforme parâmetros do artigo 48, inciso II, da



## COMISSÃO PERMANENTE DE LICITAÇÕES- CPL

Lei nº 8.666, de 1993, sob pena de desclassificação.

**12.17.** Erros formais no preenchimento da planilha não são motivo suficiente para a desclassificação da proposta, quando a planilha puder ser ajustada sem a necessidade de majoração do preço ofertado, atendidas as demais condições de aceitabilidade.

**12.18.** Em nenhuma hipótese poderá ser alterado o teor da proposta apresentada, seja quanto ao preço ou quaisquer outras condições que importem em modificações de seus termos originais, ressalvadas apenas as alterações absolutamente formais, destinadas a sanar evidentes erros materiais, sem nenhuma alteração do conteúdo e das condições referidas, desde que não venham a causar prejuízos aos demais licitantes.

**12.19.** Se a proposta de preço não for aceitável, a Comissão de Licitação examinará a proposta subsequente, e, assim sucessivamente, na ordem de classificação.

**12.20.** Sempre que a proposta não for aceita, e antes de a Comissão de Licitação passar à subsequente, haverá nova verificação da eventual ocorrência do empate ficto, previsto nos artigos 44 e 45 da LC nº 123, de 2006, seguindo-se a disciplina antes estabelecida, se for o caso.

**12.21.** Do julgamento das propostas e da classificação, será dada ciência aos licitantes para apresentação de recurso no prazo de 5 (cinco) dias úteis. Interposto o recurso, será comunicado aos demais licitantes, que poderão impugná-lo no mesmo prazo.

**12.22.** Transcorrido o prazo recursal, sem interposição de recurso, ou decididos os recursos interpostos, a Comissão de Licitação encaminhará o procedimento licitatório para homologação do resultado do certame pela autoridade competente e, após, adjudicação do objeto licitado ao licitante vencedor.

**12.23.** A intimação do resultado final do julgamento das propostas será feita mediante publicação na imprensa oficial, salvo se presentes os prepostos dos licitantes no ato público em que foi adotada a decisão, caso em que a intimação será feita por comunicação direta aos interessados e lavrada em ata.

**12.24.** O resultado do certame será divulgado na imprensa oficial do município.

### 13. DOS RECURSOS ADMINISTRATIVOS

**13.1.** A interposição de recurso referente à habilitação ou inabilitação de licitantes e julgamento das propostas observará o disposto no art. 109, § 4º, da Lei 8.666, de 1993.

**13.2.** Após cada fase da licitação, os autos do processo ficarão com vista franqueada aos interessados, pelo prazo necessário à interposição de recursos.

**13.3.** O recurso da decisão que habilitar ou inhabilitar licitantes e que julgar as propostas terá efeito suspensivo, podendo a autoridade competente, motivadamente e presentes razões de interesse público, atribuir aos demais recursos interpostos, eficácia suspensiva.

**13.4.** Os recursos deverão ser encaminhados para o Setor de Protocolo desta Prefeitura Municipal instalado na sede do Poder Executivo Municipal.



## COMISSÃO PERMANENTE DE LICITAÇÕES- CPL

**13.5.** O recurso será dirigido ao Chefe do Executivo Municipal, por intermédio do Presidente da Comissão de Licitação, a qual poderá reconsiderar sua decisão, no prazo de 5 (cinco) dias úteis, ou, nesse mesmo prazo, fazê-lo subir, devidamente informado, devendo, neste caso, a decisão ser proferida dentro do prazo de 5 (cinco) dias úteis, contado do recebimento do recurso, sob pena de responsabilidade.

**13.6.** Os recursos interpostos fora do prazo não serão conhecidos.

### 14. DA GARANTIA

14.1 O adjudicatário, como condição para assinatura do Termo de Contrato ou aceite do instrumento equivalente, prestará garantia no valor correspondente a 5% (cinco por cento) do valor do Contrato, que será liberada de acordo com as condições previstas neste edital, conforme disposto no art. 56 da Lei nº 8.666, de 1993, desde que cumpridas as obrigações contratuais.

14.2 Caso o valor global da proposta da Adjudicatária seja inferior a 80% (oitenta por cento) do menor valor a que se referem as alíneas “a” e “b” do § 1º do artigo 48 da Lei nº 8.666, de 1993, será exigida, para a assinatura do contrato, prestação de garantia adicional, igual à diferença entre o menor valor calculado com base no citado dispositivo legal e o valor da correspondente proposta.

14.3 A validade da garantia, qualquer que seja a modalidade escolhida, deverá abranger um período mínimo de três meses após o término da vigência contratual.

14.4 A garantia assegurará, qualquer que seja a modalidade escolhida, o pagamento de:

14.3 prejuízo advindo do não cumprimento do objeto do contrato e do não adimplemento das demais obrigações nele previstas;

14.4. prejuízos causados à Contratante ou a terceiro, decorrentes de culpa ou dolo durante a execução do contrato;

14.5. as multas moratórias e punitivas aplicadas pela Contratante à Contratada;

14.6 obrigações fiscais e previdenciárias de qualquer natureza, não honradas pela Contratada.

14.7. A modalidade seguro-garantia somente será aceita se contemplar todos os eventos indicados no item anterior.

14.8. A garantia em dinheiro deverá ser efetuada em favor da Contratante.

14.9. Caso a opção seja por utilizar títulos da dívida pública, estes devem ter sido emitidos sob a forma escritural, mediante registro em sistema centralizado de liquidação e de custódia autorizado pelo Banco Central do Brasil, e avaliados pelos seus valores econômicos, conforme definido pelo Ministério da Fazenda.

15. A garantia, se prestada na forma de fiança bancária ou seguro-garantia, deverá ter validade durante a vigência do contrato.

15.1. No caso de garantia na modalidade de fiança bancária, deverá constar expressa renúncia do fiador aos benefícios do artigo 827 do Código Civil.

15.2. No caso de alteração do valor do contrato, ou prorrogação de sua vigência, a garantia deverá ser readequada ou renovada nas mesmas condições.

15.3. Se o valor da garantia for utilizado total ou parcialmente em pagamento de qualquer obrigação, a Contratada obriga-se a fazer a respectiva reposição no prazo máximo de 5 (cinco) dias úteis, contados da data em que for notificada.



## COMISSÃO PERMANENTE DE LICITAÇÕES- CPL

- 15.3. A Contratante não executará a garantia na ocorrência de uma ou mais das seguintes hipóteses:
- 15.4. caso fortuito ou força maior;
- 15.5. alteração, sem prévia anuência da seguradora, das obrigações contratuais;
- 15.6. descumprimento das obrigações pelo contratado decorrentes de atos ou fatos praticados pela Administração;
- 15.7 atos ilícitos dolosos praticados por servidores da Administração.
- 15.8 Não serão aceitas garantias que incluam outras isenções de responsabilidade que não as previstas neste item.
- 15.9 Será considerada extinta a garantia:
- 15.10. com a devolução da apólice, carta fiança ou autorização para o levantamento de importâncias depositadas em dinheiro a título de garantia, acompanhada de declaração da Contratante, mediante termo circunstanciado, de que a Contratada cumpriu todas as cláusulas do contrato;
- 15.11. no prazo de três meses após o término da vigência, caso a Administração não comunique a ocorrência de sinistros.

### 15. DA CONTRATAÇÃO

- 15.1. Após a homologação da licitação, em sendo realizada a contratação, será firmado Termo de Contrato.
- 15.2. O adjudicatário terá o prazo de 05 (cinco) dias úteis, contados a partir da data de sua convocação, para assinar o Termo de Contrato, sob pena de decair do direito à contratação, sem prejuízo das sanções previstas neste Edital.
- 15.3. O prazo de vigência da contratação é de 120 (cento e vinte dias) contados da data da emissão da ordem de serviços prorrogável na forma dos arts. 57, §1º e 79, §5º, da Lei nº 8.666/93.
- 15.4. No ato da assinatura do contrato, a licitante vencedora deverá apresentar os seguintes documentos:
- Indicação do preposto que representará a Contratada no curso do contrato.
  - Prova de regularidade fiscal e trabalhista.
- 15.5. A PREFEITURA, até a assinatura do contrato, poderá desclassificar qualquer licitante, por despacho fundamentado, sempre que tiver notícia de qualquer fato ou circunstância anterior ao julgamento, desabonada da idoneidade ou capacidade da licitante, podendo ainda fazer diligência nas empresas para dirimir quaisquer e eventuais dúvidas.
- 15.6. Se o adjudicatário, no ato da assinatura do Termo de Contrato, não comprovar que mantém as mesmas condições de habilitação, ou quando, injustificadamente, recusar-se à assinatura, poderá ser convocado outro licitante, desde que respeitada a ordem de classificação, para, após a verificação da aceitabilidade da proposta, negociação e comprovados os requisitos de habilitação, celebrar a contratação, sem prejuízo das sanções previstas neste Edital e das demais cominações legais.



## COMISSÃO PERMANENTE DE LICITAÇÕES- CPL

### 16. DAS MEDIÇÕES E CONDIÇÕES DE PAGAMENTO

**16.1.** O pagamento das faturas correspondentes aos serviços será efetuado pela contratante em até 30 (trinta) dias após a apresentação das Notas Fiscais/Fatura dos serviços executados, conforme disposto na Resolução 032/2016 – TCE/RN

**16.2.** Não será admitida cobrança por via bancária.

**16.3.** A emissão e apresentação da Nota Fiscal/Fatura somente poderão ser realizadas após o adimplemento da obrigação contratual, este configurado quando houver a completa prestação do serviço, a realização da obra e/ou a entrega do bem ou de parcelas destes, comprovada mediante emissão da respectiva medição ou outro instrumento congênere, assinadas pelas partes contratantes e aprovada, se for o caso, pelo órgão financiador.

**16.4.** Na apresentação da fatura, a CONTRATADA deverá fazer prova do recolhimento dos seus encargos Sociais e Fiscais através de cópias autenticadas das guias de pagamento, relativas ao mês imediatamente anterior ao da realização dos serviços faturados, como também da cópia da Anotação de Responsabilidade Técnica – ART, da (s) respectiva (s) medição (ões) e os comprovantes da manutenção da regularidade fiscal e trabalhista deste Edital.

**16.5.** O prazo para pagamento, estabelecido nesta cláusula ficará suspenso nas hipóteses de constatação de erros, falhas ou irregularidades nas faturas e/ou na execução dos serviços, somente voltando a fluir a partir das correções nas faturas e/ou nos serviços executados, bem como na apresentação de novas faturas.

**16.6.** O pagamento referente à última medição só deverá ser efetuado, quando da apresentação pela CONTRATADA, do Termo de Recebimento Provisório da Obra/Serviços executados.

**16.7.** Declarada a rescisão deste Contrato por esta Prefeitura, a CONTRATADA receberá exclusivamente o pagamento do serviço realizado, deduzidas, porém, quaisquer importâncias que seja devora, sem prejuízo da abertura de procedimento administrativo para apuração de responsabilidade e, se for o caso, aplicação das penalidades cabíveis.

### 17. DA RESCISÃO CONTRATUAL

**17.1.** Fica reservado à CONTRATANTE o direito de rescindir o presente Contrato, independentemente de interpelação judicial ou extrajudicial, sem que à CONTRATADA caiba o direito de qualquer indenização ou retenção, seja a que título for pelos motivos a seguir:

17.1.1. Descumprimento de qualquer obrigação contratual;

17.1.2. Falência, concordata, insolvência, dissolução judicial ou extrajudicial impetradas, homologadas ou decretadas.

17.2. Fica também reservado à Administração Municipal o direito de rescindir o presente Contrato em razão do interesse público, hipótese em que a CONTRATADA será ressarcida dos prejuízos comprovadamente sofridos, tendo ainda, direito ao pagamento devido pela prestação dos serviços até a data da rescisão;



## **COMISSÃO PERMANENTE DE LICITAÇÕES- CPL**

17.3. No caso de rescisão de Contrato por culpa da CONTRATADA, esta será responsável por perdas e danos causados à esta Prefeitura, sujeitando-se ainda, às penalidades previstas neste Contrato;

17.4. O presente Contrato será rescindido se verificada a incapacidade da CONTRATADA no cumprimento das obrigações estipuladas, inclusive, as trabalhistas e previdenciárias e nulo se constatada alguma irregularidade.

17.5. A contratada reconhece os direitos da Administração, no caso da rescisão administrativa prevista no art. 77 da Lei 8.666/93.

### **18. DAS OBRIGAÇÕES DA CONTRATADA E DA PREFEITURA**

18.1. As obrigações da Contratante e da Contratada são as estabelecidas neste Edital e seus anexos, na proposta apresentada, no Projeto Básico e na minuta de contrato.

### **19. DAS SANÇÕES ADMINISTRATIVAS**

19.1. Comete infração administrativa nos termos da Lei nº 8.666, de 1993, o licitante/adjudicatário que:

19.1.1. não assinar o termo de contrato, quando convocado dentro do prazo de validade da proposta

19.1.2. apresentar documentação falsa;

19.1.3. deixar de entregar os documentos exigidos no certame;

19.1.4. ensejar o retardamento da execução do objeto;

19.1.5. não manter a proposta;

19.1.6. cometer fraude fiscal;

19.1.7. comportar-se de modo inidôneo

19.2. Considera-se comportamento inidôneo, entre outros, a declaração falsa quanto às condições de participação, quanto ao enquadramento como ME/EPP ou o conluio entre os licitantes, em qualquer momento da licitação, mesmo após o encerramento da fase de lances.

19.3. O licitante/adjudicatário que cometer qualquer das infrações acima discriminadas ficará sujeita, sem prejuízo da responsabilidade civil e criminal, às seguintes sanções:

18.1.1. advertência por faltas leves, assim entendidas aquelas que não acarretem prejuízos significativos para a Contratante;

18.3.2. Multa de 10% (dez. por cento) sobre o valor estimado do(s) item(s) prejudicado(s) pela conduta do licitante;

18.3.3. Suspensão de licitar e impedimento de contratar com o órgão, entidade ou unidade administrativa pela qual a Administração Pública opera e atua concretamente, pelo prazo de até dois anos;

18.3.4. Declaração de inidoneidade para licitar ou contratar com a Administração Pública, enquanto perdurarem os motivos determinantes da punição ou até que seja promovida a reabilitação perante



## **COMISSÃO PERMANENTE DE LICITAÇÕES- CPL**

a própria autoridade que aplicou a penalidade, que será concedida sempre que a Contratada ressarcir a Contratante pelos prejuízos causados.

18.4. A penalidade de multa pode ser aplicada cumulativamente com as demais sanções.

18.5. Se, durante o processo de aplicação de penalidade, se houver indícios de prática de infração administrativa tipificada pela Lei nº 12.846, de 1º de agosto de 2013, como ato lesivo à administração pública nacional ou estrangeira, cópias do processo administrativo necessárias à apuração da responsabilidade da empresa deverão ser remetidas à autoridade competente, com despacho fundamentado, para ciência e decisão sobre a eventual instauração de investigação preliminar ou Processo Administrativo de Responsabilização - PAR.

18.6. A apuração e o julgamento das demais infrações administrativas não consideradas como ato lesivo à Administração Pública nacional ou estrangeira nos termos da Lei nº 12.846, de 1º de agosto de 2013, seguirão seu rito normal na unidade administrativa.

18.7. O processamento do PAR não interfere no seguimento regular dos processos administrativos específicos para apuração da ocorrência de danos e prejuízos à Administração Pública Municipal, resultantes de ato lesivo cometido por pessoa jurídica, com ou sem a participação de agente público.

18.8. Caso o valor da multa não seja suficiente para cobrir os prejuízos causados pela conduta do licitante, a União ou Entidade poderá cobrar o valor remanescente judicialmente, conforme artigo 419 do Código Civil.

18.9. A aplicação de qualquer das penalidades previstas realizar-se-á em processo administrativo que assegurará o contraditório e a ampla defesa observando-se o procedimento previsto na Lei nº 8.666, de 1993, e subsidiariamente na Lei nº 9.784, de 1999.

18.10. A autoridade competente, na aplicação das sanções, levará em consideração a gravidade da conduta do infrator, o caráter educativo da pena, bem como o dano causado à Administração, observado o princípio da proporcionalidade.

18.11. O atraso injustificado na execução do contrato sujeitará à Contratada à multa de mora de 0,1% (um décimo por cento) ao dia, sobre o valor dos serviços programados para a etapa e não executados, até que seja corrigida a falha apontada, garantida a contratada a prévia defesa;

18.12. A multa que alude na sub-cláusula anterior não impede que a Administração rescinda unilateralmente o contrato e aplique as outras sanções previstas na Lei N.º 8.666/93;

18.13. Pela inexecução parcial ou total do Contrato, a Administração poderá garantir a prévia defesa, aplicar as seguintes sanções:

18.13.1. Advertência;

18.14. Multa compensatória de 5% (cinco por cento), a ser calculada sobre o valor total do contrato, no caso de ocorrer à recusa injustificada da contratação, sem prejuízo das demais sanções;

18.15. Suspensão temporária de participação em licitação e impedimento de contratar com a Administração, por prazo não superior a 02 (dois) anos;



## **COMISSÃO PERMANENTE DE LICITAÇÕES- CPL**

18.16. Solicitação de declaração de inidoneidade para licitar ou contratar com a Administração Municipal, proposta por esta Prefeitura Municipal.

18.17. Nenhum pagamento será feito ao executor dos serviços que tenha sido multado, antes de paga ou relevado a respectiva multa.

### **20. DA IMPUGNAÇÃO**

20.1. Decairá do direito de impugnar os termos deste Edital perante esta Administração, o licitante que não o fizer até o segundo dia útil que anteceder a abertura dos envelopes de habilitação, pelas falhas ou irregularidades que viciariam este Edital, hipótese em que tal comunicação não terá efeito de recurso.

20.2. A impugnação feita tempestivamente pelo licitante não o impedirá de participar do processo licitatório até o trânsito em julgado da decisão a ela pertinente.

20.3. Qualquer cidadão é parte legítima para impugnar este Edital por irregularidade na aplicação da Lei nº 8.666, de 1993, devendo protocolar o pedido até 5 (cinco) dias úteis antes da data fixada para a abertura dos envelopes de habilitação, devendo a Administração julgar e responder à impugnação em até 3 (três) dias úteis, sem prejuízo da faculdade prevista no § 1º do art. 113 da referida Lei.

20.4. A impugnação poderá ser realizada por forma eletrônica, pelo e-mail [cpl.jardimdeangicos@gmail.com.br](mailto:cpl.jardimdeangicos@gmail.com.br), ou por petição dirigida ou protocolada no protocolo geral desta Prefeitura Municipal, localizado no prédio da Sede do Poder Executivo Municipal.

### **21. DAS DISPOSIÇÕES FINAIS**

21.1. A autoridade competente poderá revogar a licitação por razões de interesse público decorrente de fato superveniente devidamente comprovado, pertinente e suficiente para justificar tal conduta, devendo anulá-la por ilegalidade, de ofício ou por provocação de terceiros, mediante parecer escrito e devidamente fundamentado.

21.2. A homologação do resultado desta licitação não implicará direito à contratação.

21.3. Os licitantes assumem todos os custos de preparação e apresentação de suas propostas e a Administração não será, em nenhum caso, responsável por esses custos, independentemente da condução ou do resultado do processo licitatório.

21.4. A participação na licitação implica plena aceitação, por parte do licitante, das condições estabelecidas neste instrumento convocatório e seus Anexos, bem como da obrigatoriedade do cumprimento das disposições nele contidas.

21.5. Qualquer modificação no instrumento convocatório exige divulgação pelo mesmo instrumento de publicação em que se deu o texto original, reabrindo-se o prazo inicialmente estabelecido, exceto quando, inquestionavelmente, a alteração não afetar a formulação das propostas.





## **COMISSÃO PERMANENTE DE LICITAÇÕES- CPL**

21.6. Não havendo expediente ou ocorrendo qualquer fato superveniente que impeça a realização do certame na data marcada, a sessão será automaticamente transferida para o primeiro dia útil subsequente, no mesmo horário e local anteriormente estabelecidos, desde que não haja comunicação da Comissão em sentido contrário.

21.7. No julgamento das propostas e da habilitação, a Comissão poderá sanar erros ou falhas que não alterem a substância das propostas, dos documentos e sua validade jurídica, mediante despacho fundamentado, registrado em ata e acessível a todos, atribuindo-lhes validade e eficácia para fins de habilitação e classificação.

21.8. É facultada à Comissão ou Autoridade Superior, em qualquer fase da licitação, a promoção de diligência destinada a esclarecer ou complementar a instrução do processo, vedada a inclusão posterior de documento ou informação que deveria constar no ato da sessão pública.

21.9. Os licitantes, quando solicitados, deverão disponibilizar todas as informações necessárias à comprovação da legitimidade dos atestados solicitados, apresentando, dentre outros documentos, cópia do contrato que deu suporte à contratação e das correspondentes Certidões de Acervo Técnico (CAT), endereço atual da contratante e local em que foram executadas as obras e serviços de engenharia.

21.10. As normas que disciplinam este certame serão sempre interpretadas em favor da ampliação da disputa entre os interessados, desde que não comprometam o interesse da Administração, o princípio da isonomia, a finalidade e a segurança da contratação.

21.11. Em caso de cobrança pelo fornecimento de cópia da íntegra deste Edital e de seus anexos, o valor se limitará ao custo efetivo da reprodução gráfica de tais documentos, nos termos do artigo 32, § 5º, da Lei nº 8.666, de 1993.

21.12. Na contagem dos prazos estabelecidos neste Edital e seus Anexos, excluir-se-á o dia do início e incluir-se-á o do vencimento. Só se iniciam e vencem os prazos em dias de expediente na Administração.

21.13. O desatendimento de exigências formais não essenciais não importará o afastamento do licitante, desde que seja possível o aproveitamento do ato, observados os princípios da isonomia e do interesse público.

21.14. Em caso de divergência entre disposições deste Edital e de seus Anexos ou demais peças que compõem o processo, prevalecerão as deste Edital.

21.15. Os casos omissos serão dirimidos pela Comissão com base nas disposições da Lei n. 8.666, de 1993, e demais diplomas legais eventualmente aplicáveis.

21.16. O Edital está disponibilizado, na íntegra, no endereço eletrônico [www.jardimdeangicos.rn.gov.br](http://www.jardimdeangicos.rn.gov.br), com, e também poderá ser lido e/ou obtido no endereço Rua Pe. Saturnino de Jesus Bezerra, nº 68- Centro, Lajes/RN, nos dias úteis, no horário das 08h00min às 14h00min, ou ainda solicitado através do email: [cpl.jardimdeangicos@gmail.com](mailto:cpl.jardimdeangicos@gmail.com).

21.17. O foro para dirimir questões relativas ao presente Edital será o da Comarca de João



PREFEITURA MUNICIPAL  
**JARDIM DE ANGICOS**  
DESENVOLVIMENTO PARA TODOS

**Prefeitura Municipal de Jardim de Angicos**

☎ 084 3535-0005 ✉ pmrn.jardimdeangicos@gmail.com

## COMISSÃO PERMANENTE DE LICITAÇÕES- CPL

Câmara/RN, com exclusão de qualquer outro.

Jardim de Angicos/RN, 19 de dezembro de 2022.

**AÉCIO DORNELLES FERNANDES**

Presidente da CPL

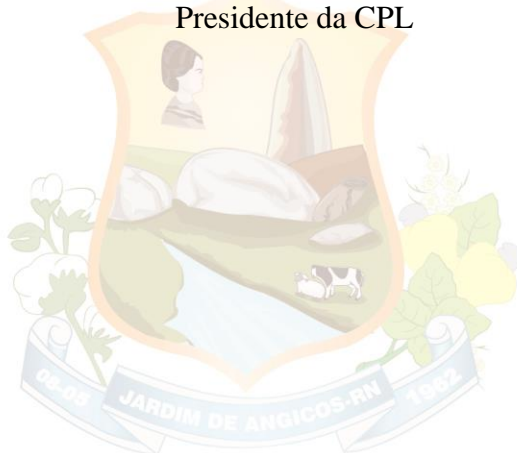

PREFEITURA MUNICIPAL  
**JARDIM DE ANGICOS**

DESENVOLVIMENTO PARA TODOS

Rua Pe. Saturnino de Jesus Bezerra, nº 68, Centro

Jardim de Angicos/RN CEP: 59544-000 | CNPJ: 08.111.338/0001-22

☎ 084 3535-0005 ✉ pmrn.jardimdeangicos@gmail.com

Página 26 de 49 – Tomada de Preços nº 010/2022



PREFEITURA MUNICIPAL  
**JARDIM DE ANGICOS**  
DESENVOLVIMENTO PARA TODOS

**Prefeitura Municipal de Jardim de Angicos**

☎ 084 3535-0005 ✉ pmrn.jardimdeangicos@gmail.com

## COMISSÃO PERMANENTE DE LICITAÇÕES- CPL

### ANEXO I

### PROJETO BÁSICO DE ENGENHARIA

\*Todos os anexos serão enviados juntamente com o edital através do e-mail [cpl.jardimdeangicos@gmail.com](mailto:cpl.jardimdeangicos@gmail.com)



PREFEITURA MUNICIPAL  
**JARDIM DE ANGICOS**

DESENVOLVIMENTO PARA TODOS

Rua Pe. Saturnino de Jesus Bezerra, nº 68, Centro

Jardim de Angicos/RN CEP: 59544-000 | CNPJ: 08.111.338/0001-22

☎ 084 3535-0005 ✉ pmrn.jardimdeangicos@gmail.com

Página 27 de 49 – Tomada de Preços nº 010/2022



## COMISSÃO PERMANENTE DE LICITAÇÕES- CPL

### ANEXO II – MODELO DE DECLARAÇÕES

#### DECLARAÇÃO DE INEXISTÊNCIA DE FATOS IMPEDITIVOS

REF.: TOMADA DE PREÇOS Nº ..../....

OBJETO: .....

empresa ....., inscrita no CNPJ sob nº ....., sediada à ....., por intermédio de seu representante legal abaixo assinado, **DECLARA**, para fins do disposto no inciso V do art. 27 da Lei nº 8.666, de 21 de junho de 1993, acrescido pela Lei nº 9.854, de 27 de outubro de 1999, que não emprega menor de dezoito anos em trabalho noturno, perigoso ou insalubre e não emprega menor de dezesseis anos.

Ressalva: emprega menor, a partir de quatorze anos, na condição de aprendiz ( ).

PREFEITURA MUNICIPAL  
**JARDIM DE ANGICOS**

DESENVOLVIMENTO PARA TODOS ...../.., em ..... de ..... de .....

.....  
(assinatura do representante legal)

Nº de doc. De Identidade Oficial)

**Obs. O documento deverá ser emitido em papel timbrado da empresa**



**COMISSÃO PERMANENTE DE LICITAÇÕES- CPL**  
**ANEXO II – MODELO DE DECLARAÇÕES**

**DECLARAÇÃO DE PLENO ATENDIMENTO AOS REQUISITOS DE HABILITAÇÃO**

**REF.: TOMADA DE PREÇOS Nº ././....**

**OBJETO: .....**

A empresa ....., inscrita no CNPJ sob nº ....., sediada à ....., por intermédio de seu representante legal abaixo assinado, DECLARA, sob as penas da lei, que atende plenamente os requisitos de habilitação constantes do Edital da Tomada de Preços em epígrafe.

...../.., em ..... de ..... de .....

PREFEITURA MUNICIPAL  
**JARDIM DE ANGICOS**

.....  
(assinatura do representante legal)

Nº de doc. De Identidade Oficial)

**Obs. O documento deverá ser emitido em papel timbrado da empresa**



## COMISSÃO PERMANENTE DE LICITAÇÕES- CPL

### ANEXO II – MODELO DE DECLARAÇÕES

#### DECLARAÇÃO DE FATOS IMPEDITIVOS (MODELO)

**REF.: TOMADA DE PREÇOS Nº ..../....**

**OBJETO: .....**

A empresa ....., inscrita no CNPJ sob nº ....., sediada à ....., por intermédio de seu representante legal abaixo assinado, DECLARA, nos termos legais do § 2º, do Artigo 32 da Lei nº 8.666/93, não tem contra si, até a presente data, fatos impeditivos para sua habilitação ou que desabonem sua conduta, comprometendo-se a informar eventuais e futuras ocorrências nesse sentido, sob as penas da lei.

...../.., em ..... de ..... de .....

PREFEITURA MUNICIPAL  
**JARDIM DE ANGICOS**

DESENVOLVIMENTO PARA TODOS

(assinatura do representante legal)  
Nº de doc. De Identidade Oficial)

**Obs. O documento deverá ser emitido em papel timbrado da empresa**



**COMISSÃO PERMANENTE DE LICITAÇÕES- CPL**  
**ANEXO II – MODELO DE DECLARAÇÕES**

**DECLARAÇÃO QUE NÃO POSSUI EM SEU QUADRO SOCIETÁRIO SERVIDOR PÚBLICO DA ATIVA, OU EMPREGADO DE EMPRESA PÚBLICA OU SOCIEDADE DE ECONOMIA MISTA**

**REF.: TOMADA DE PREÇOS Nº ./....**

**OBJETO: .....**

(nome da empresa), inscrita no CNPJ sob nº ....., por intermédio de seu representante legal o (a) Sr(a).....portador(a) da Carteira de Identidade nº ..... e do CPF nº .....  
DECLARA, que não possui em seu quadro societária servidor público da ativa, ou empregado de empresa pública ou de sociedade de economia mista bem como a a inexistência no quadro da empresa, de sócios ou empregados com vínculo de parentesco em linha reta, colateral ou por afinidade até o terceiro grau, ou, ainda, que sejam cônjuges ou companheiros de ocupantes do quadro da Prefeitura Municipal de Jardim de Angicos/RN, nos cargos de direção e chefia ou exercentes de função gratificada de mesma natureza, bem como de seus agentes políticos.

...../.., em ..... de ..... de .....

PREFEITURA MUNICIPAL  
**JARDIM DE ANGICOS**

.....  
(assinatura do representante legal)

Nº de doc. De Identidade Oficial)

DESENVOLVIMENTO PARA TODOS

**Obs. O documento deverá ser emitido em papel timbrado da empresa**



## COMISSÃO PERMANENTE DE LICITAÇÕES- CPL

### ANEXO II – MODELO DE DECLARAÇÕES

#### DECLARAÇÃO DE DECLARAÇÃO DE CONHECIMENTO E ACEITAÇÃO DE TODOS OS TERMOS DO EDITAL

REF.: TOMADA DE PREÇOS Nº ../....

OBJETO: .....

Declaro ter pleno conhecimento do Edital da licitação Tomada de Preço nº ...../....., submetendo-nos a aceitação das condições nele estabelecidas ...../.,

em ..... de ..... de .....

.....  
(Nome da Empresa/CNPJ/MF)

Obs. O documento deverá ser emitido em papel timbrado da empresa

PREFEITURA MUNICIPAL  
**JARDIM DE ANGICOS**

DESENVOLVIMENTO PARA TODOS





**COMISSÃO PERMANENTE DE LICITAÇÕES- CPL**  
**ANEXO II – MODELO DE DECLARAÇÕES**

**DECLARAÇÃO DE RECEBIMENTO DE TODOS OS DOCUMENTOS NECESSÁRIOS**

**REF.: TOMADA DE PREÇOS N° ./....**

**OBJETO: .....**

Declaro ter pleno recebimento do Edital da licitação Tomada de Preço n° ...../....., e de todos os documentos necessários ao esclarecimento de sua participação no certame e de que tomou conhecimento de todas as informações para o cumprimento das obrigações objeto desta licitação.

em ..... de ..... de .....

.....  
(Nome da Empresa/CNPJ/MF)

**Obs. O documento deverá ser emitido em papel timbrado da empresa**

**JARDIM DE ANGICOS**

DESENVOLVIMENTO PARA TODOS



**COMISSÃO PERMANENTE DE LICITAÇÕES- CPL**  
**ANEXO II – MODELO DE DECLARAÇÕES**

**DECLARAÇÃO DE ENQUADRAMENTO COMO MICROEMPRESA OU EMPRESA  
DE PEQUENO PORTE (MODELO)**

A empresa ....., inscrita no CNPJ nº ....., por intermédio de seu representante legal, ....., portador do CPF nº ....., declara, para fins de participação na Tomada de Preços nº .../.... sob as penas da Lei, que é considerada:

- ( ) Microempresa, conforme inciso I do artigo 3º da Lei Complementar nº 123/06;
- ( ) Empresa de pequeno porte, conforme inciso II do artigo 3º da Lei Complementar 123/06.

Declara que a empresa está excluída das vedações constantes do parágrafo 4º do artigo 3º da Lei Complementar nº 123/06.

Caso seja declarada vencedora do certame, promoveremos a regularização de eventuais defeitos ou restrições existentes na documentação exigida para efeito de regularidade fiscal.

**JARDIM DE ANGICOS**  
...../.., em ..... de ..... de .....

DESENVOLVIMENTO PARA TODOS

.....  
(assinatura do representante legal)  
Nº de doc. De Identidade Oficial)

Obs.: Anexar esta declaração junto aos documentos de credenciamento para obtenção do benefício em regime diferenciado previsto na Lei Complementar 123/06

**Obs. O documento deverá ser emitido em papel timbrado da empresa**



## COMISSÃO PERMANENTE DE LICITAÇÕES- CPL

### ANEXO III - MODELO DE CARTA DE CREDENCIAMENTO

À  
PREFEITURA MUNICIPAL DE .....  
COMISSÃO DE LICITAÇÃO

**REF.: TOMADA DE PREÇOS N° ./....**

**OBJETO: .....**

#### **CRENCIAMENTO PARA PARTICIPAR DA LICITAÇÃO**

A empresa ....., CNPJ n.º ....., com sede à ....., neste ato representada por seu representante legal o Sr(a) ....., inscrito no CPF de n.º ..... Portador(a) do Documento de Identidade de n.º ..... expedido por ....., pelo presente instrumento de mandato, nomeia e constitui, seus Procurador o(a) Sr(a) ....., inscrito no CPF de n.º ..... Portador(a) do Documento de Identidade de n.º ..... expedido por ....., a quem confere(m) amplos poderes para junto à PREFEITURA DO MUNICÍPIO DE ..... para praticar os atos necessários para representar a outorgante na licitação na modalidade de **TOMADA DE PREÇOS n.º ./....**, usando dos recursos legais e acompanhando-os, conferindo-lhes, ainda, poderes especiais para renunciar ao direito de interposição de recursos administrativos.

...../., em .... de ..... de .....

.....  
(assinatura do representante legal)  
Nº de doc. De Identidade Oficial)

**Obs. O documento deverá ser emitido em papel timbrado da empresa**

**Obs. O documento deverá ser RECONHECIDO EM CARTÓRIO.**



## COMISSÃO PERMANENTE DE LICITAÇÕES- CPL

### ANEXO IV - PROPOSTA DE PREÇOS (MODELO)

TOMADA DE PREÇOS N° \_\_\_/\_\_\_\_

Prezados Senhores,

A Empresa ..... sediada à ....., inscrita no CNPJ/MF sob nº ....., neste ato representada por seu representante legal, abaixo assinado, propõe ao município de .... /RN, a execução do objeto da Tomada de Preços Epigrafada, nas seguintes condições:

a)

ITEM	QTD	UN	DESCRIÇÃO/ESPECIFICAÇÃO	\$ TOTAL
1	1	Prestação de serviços		

Valor total por extenso R\$ ..... (.....)

Prazo de execução: .....

Validade da Proposta: .....

#### DECLARAMOS AINDA QUE:

- A proposta apresentada para participar da presente Licitação foi elaborada de maneira independente pelo Licitante e o conteúdo da proposta não foi, no todo ou em parte, direta ou indiretamente, informado, discutido ou recebido de qualquer outro participante potencial ou de fato da presente Licitação, por qualquer meio ou por qualquer pessoa;
- A intenção de apresentar a proposta elaborada para participar da presente Licitação não foi informada, discutida ou recebida de qualquer outro participante potencial ou de fato da presente Licitação, por qualquer meio ou por qualquer pessoa;
- Que não tentou, por qualquer meio ou por qualquer pessoa, influir na decisão de qualquer outro participante potencial ou de fato da presente Licitação quanto a participar ou não da referida licitação;
- Que o conteúdo da proposta apresentada para participar da presente Licitação não será, no todo ou em parte, direta ou indiretamente, comunicado ou discutido com qualquer outro participante potencial ou de fato da presente Licitação antes da adjudicação do objeto da referida licitação;



## COMISSÃO PERMANENTE DE LICITAÇÕES- CPL

- e) Que o conteúdo da proposta apresentada para participar da presente Licitação não foi, no todo ou em parte, direta ou indiretamente, informado, discutido ou recebido de qualquer integrante do órgão licitante antes da abertura oficial das propostas; e
- f) Que está plenamente ciente do teor e da extensão desta declaração e que detém plenos poderes e informações para firmá-la.
- g) Declaramos expressamente que, no (s) preço (s) ofertado (s), estão inclusos todos os custos indiretos tais como: impostos, taxas, fretes, seguros e etc.
- h) Caso nos seja adjudicado o objeto da presente licitação, nos comprometemos receber a ordem de compra no prazo determinado no Edital, indicando para esse fim o Sr(a). ....., Documento de identidade nº ..... expedido por ....., CPF nº ....., como responsável legal desta empresa.

...../.., em ..... de ..... de .....

.....  
(assinatura do representante legal)

Nº de doc. De Identidade Oficial)

Obs. O documento deverá ser emitido em papel timbrado da empresa

Local e data \_\_\_\_\_

**(Representante legal)**

Nome da EMPRESA

RG. Nº:

CPF Nº:

**(assinatura do responsável técnico)**

Nome:

CREA/CAU:



## COMISSÃO PERMANENTE DE LICITAÇÕES- CPL

### ANEXO V - MINUTA DO CONTRATO

CONTRATO N° ...../.....

TOMADA DE PREÇOS N° .../.....

**CONTRATO QUE ENTRE SI CELEBRAM A  
PREFEITURA MUNICIPAL DE ..... E A EMPRESA  
....., CNPJ N° .....**

Pelo presente instrumento que entre si celebram, de um lado o **MUNICIPIO DE .....**, inscrito no CNPJ sob n° ....., com sede à ....., neste ato representada pelo Sr. Prefeito Municipal ....., (nacionalidade), (estado civil) inscrito no CPF/MF sob n° ....., residente e domiciliado à ....., doravante designado **CONTRATANTE**, e de outro lado a empresa ....., CNPJ n° ....., sediada à ....., n° ....., bairro ....., no município de ....., Estado de ....., CEP .....-...., , neste ato, representada por ....., (nacionalidade), (estado civil), (profissão), inscrito no CPF sob o n° ....., residente e domiciliado à ....., doravante denominada **CONTRATADA**, nos termos da Lei Federal n.º 8.666, de 21 de junho de 1993, e alterações, firmam o presente contrato, consoante do ato licitatório na modalidade **TOMADA DE PREÇOS n° .../.....**, homologada em ... de ..... de ....., pelo Sr. Prefeito Municipal, têm entre si certo e avençado, mediante as cláusulas e condições que mutuamente aceitam e se outorgam, a saber:

#### **CLÁUSULA 1ª. DO OBJETO**

**1.1.** Constitui objeto deste contrato o/a **CONTRATAÇÃO DE EMPRESA ESPECIALIZADA EM SERVIÇOS DE ENGENHARIA PARA REALIZAÇÃO DE REPAROS DA ESTRUTURA FÍSICA DA QUADRA DESCOBERTA NA COMUNIDADE DE FAZENDA NOVA, QUADRA COBERTA NA COMUNIDADE DOS BALBINOS E GINÁSIO POLIESPORTIVO PREFEITO MANOEL DIAS DE MELO NA ZONA URBANA DE JARDIM DE ANGICOS/RN.**

**1.2.** A execução dos serviços deverá respeitar com rigor todas as especificações e condições técnicas apresentadas nos Anexos do Edital TOMADA DE PREÇOS n° XXX/XXXX, que faz parte deste contrato.

**1.3.** A descrição dos serviços encontra-se no Termo de Referência - Anexo I do presente edital.

**1.4.** Os serviços ora pactuados deverão ser realizados em perfeita consonância com o ato licitatório, modalidade **TOMADA DE PREÇOS N° XXX/XXXX** cujos autos, termos, documentos,



## COMISSÃO PERMANENTE DE LICITAÇÕES- CPL

especificações, proposta da **CONTRATADA**, ata de julgamento, termo de adjudicação, despacho homologatório do Exmo. Sr. Prefeito Municipal, e publicações oficiais ficam fazendo parte integrante e inseparável deste instrumento, como se aqui estivessem transcritos sendo de perfeito conhecimento das partes **CONTRATANTES**, que se obrigam a cumpri-los fiel e integralmente.

### CLÁUSULA 2ª. DA VIGÊNCIA CONTRATUAL

- 2.1. O prazo de vigência deste Termo de Contrato é de 03 (três) meses considerando aquele fixado no Instrumento Convocatório, com prazo para finalização e entrega da obra, com início na data de ...../...../..... e encerramento em ...../...../......
- 2.1.1. *A vigência poderá ultrapassar o exercício financeiro, desde que as despesas referentes à contratação sejam integralmente empenhadas até 31 de dezembro, para fins de inscrição em restos a pagar, conforme Orientação Normativa AGU nº 39, de 13/12/2011.*
- 2.2. O prazo de execução do objeto é de 60 (sessenta) dias e será iniciada após a emissão da ordem de serviço, cujas etapas observarão o cronograma geral fixado no Projeto Básico.
- 2.3. A prorrogação dos prazos de execução e vigência do contrato será precedida da correspondente adequação do cronograma físico-financeiro, bem como de justificativa e autorização da autoridade competente para a celebração do ajuste, devendo ser formalizada nos autos do processo administrativo.

### CLÁUSULA 3ª. DO PREÇO

- 3.1. O valor total da contratação é de R\$ ..... (.....)
- 3.2. No valor acima estão incluídas todas as despesas ordinárias diretas e indiretas decorrentes da execução do objeto, inclusive tributos e/ou impostos, encargos sociais, trabalhistas, previdenciários, fiscais e comerciais incidentes, bem como taxas de licenciamento, administração, frete, seguro e outros necessários ao cumprimento integral do objeto da contratação.

### CLÁUSULA 4ª. DO REGIME DE EXECUÇÃO

- 4.1. O modelo de execução dos serviços a serem executados pela **CONTRATADA**, os materiais que serão empregados, a disciplina do recebimento do objeto e a fiscalização pela **CONTRATANTE** são aqueles previstos no Projeto Básico, anexo do Edital.

### CLÁUSULA 5ª. DA DOTAÇÃO ORÇAMENTÁRIA

- 5.1. As despesas decorrentes do presente contrato correrão à conta de recursos do Convênio de nº [ ] do Ministério [ ], pela seguinte dotação orçamentária especificada para o ano de 20...

Órgão: 02 – \_\_\_\_\_

Unidade: \_\_\_\_ – \_\_\_\_\_

Sub-Unidade: \_\_\_\_ – \_\_\_\_\_

Projeto/Atividade: \_\_\_\_\_



## COMISSÃO PERMANENTE DE LICITAÇÕES- CPL

Elemento de Despesa: 44.90.51 – \_\_\_\_\_

Fonte: \_\_\_\_ – \_\_\_\_\_

### CLÁUSULA 6ª. DA GARANTIA DO CONTRATO

6.1. Para garantir o cumprimento das obrigações contratuais, a **CONTRATADA** deverá depositar junto à Prefeitura Municipal, quando da assinatura deste instrumento contratual, a importância equivalente a 5% (cinco por cento) do seu valor, nas modalidades previstas no artigo 56, § 1º, da Lei Federal nº 8.666/93 e suas posteriores alterações.

6.1.1. No caso de seguro garantia ou fiança bancária deverá constar expressamente da apólice informação que assegure a sua aplicação em face de penalidades contratuais, descumprimento de obrigações trabalhistas e previdências pela Contratada.

6.2. A não apresentação da caução no prazo estipulado no item 6.1 sem justificativa aceita pela **PREFEITURA** será considerada inadimplemento contratual e, portanto, sujeito as sanções administrativas prescritas em Lei.

6.3. Se houver prorrogação do contrato, a **CONTRATADA** ficará obrigada a providenciar a renovação da garantia, de acordo com os termos e condições originariamente aprovados pela **PREFEITURA**. No caso de aditamento contratual, a **CONTRATADA** deverá providenciar a garantia proporcional ao valor acrescido.

6.4. Após o término do contrato, desde que cumpridas todas as obrigações assumidas, a garantia prestada será liberada, mediante requerimento dirigido à Secretaria de Administração, por intermédio do Serviço de Protocolo Geral.

### CLÁUSULA 7ª. DAS MEDIÇÕES E CONDIÇÕES DE PAGAMENTO

7.1. As medições deverão obedecer ao cronograma de físico financeiro, constante na Tomada de Preços identificada no preâmbulo deste contrato.

7.2. A liberação do pagamento ficará condicionada à apresentação dos seguintes documentos:

7.2.1. Prova de regularidade fiscal e trabalhista;

7.2.2. Comprovação dos recolhimentos do FGTS por meio dos seguintes documentos:

a) Cópia do protocolo de envio de arquivos, emitido pela Conectividade Social (GFIP).

b) Cópia da Guia de Recolhimento do FGTS (GRF), do mês anterior ao da emissão da nota, com a autenticação mecânica ou acompanhada do comprovante de recolhimento bancário ou o comprovante emitido quando o recolhimento for efetuado pela internet.

7.3. O pagamento das faturas correspondentes aos serviços será efetuado pela contratante em até 30 (trinta) dias após a apresentação das Notas Fiscais/Fatura dos serviços executados, conforme disposto na Resolução 032/2016 – TCE/RN

7.4. A **CONTRATADA** deverá apresentar a medição dos serviços executados sob a forma de documento escrito à Secretaria de Obras e processadas regularmente pela área técnica da **PREFEITURA**, desde que devidamente instruídas com a documentação necessária a verificação da respectiva medição.





## **COMISSÃO PERMANENTE DE LICITAÇÕES- CPL**

7.5. No caso da não aceitação da medição realizada, a Secretaria de Obras a devolverá à **CONTRATADA**, para retificação, devendo esta última emitir nova medição, no prazo de 05 (cinco) dias. A Secretaria de Obras terá o prazo novamente de 05 (cinco) dias para confirmar ou não o aceite.

7.6. Aceita a medição pelo setor técnico, os serviços serão faturados e acompanhados de Nota Fiscal, sendo que o pagamento dar-se-á no prazo de 10 (dez) dias, contados da data da aprovação da medição, pela Secretaria competente.

7.7. Havendo erro na fatura a tramitação da fatura será suspensa para que a **CONTRATADA** adote as providências necessárias à sua correção. Passará a ser considerada, para efeito de pagamento, a data do aceite da fatura.

7.8. Quaisquer pagamentos não isentarão a **CONTRATADA** das responsabilidades contratuais, nem implicarão a aceitação dos serviços ou obras.

### **CLÁUSULA 8ª. DO REAJUSTE E REVISÃO CONTRATUAL**

8.1. A **CONTRATADA** é obrigada a aceitar, nas mesmas condições contratuais, os acréscimos ou supressões que se fizerem necessários, até o limite de 25% (vinte e cinco por cento) do valor inicial atualizado do contrato e, no caso particular de reforma de edifício ou de equipamento, até o limite de 50% (cinquenta por cento) para os seus acréscimos.

8.2. As supressões resultantes de acordo celebrado entre as partes contratantes poderão exceder os limites estabelecidos no subitem anterior.

8.3. Fica ressalvada a possibilidade de revisão contratual para a manutenção do equilíbrio econômico-financeiro inicial do contrato, na hipótese de sobrevirem fatos imprevisíveis, ou previsíveis, porém, de consequências incalculáveis, prejudiciais à execução do contrato, de efeitos extraordinários. Desde que respeitado o limite de 25% previsto de na lei 8.666/93.

8.4. Na hipótese de celebração de aditivos contratuais para a inclusão de novos serviços, o preço desses serviços será calculado considerando o custo de referência e a taxa de BDI de referência especificada no orçamento-base da licitação, subtraindo desse preço de referência a diferença percentual entre o valor do orçamento-base e o valor global do contrato obtido na licitação, com vistas a garantir o equilíbrio econômico-financeiro do contrato e a manutenção do percentual de desconto ofertado pelo contratado, em atendimento ao art. 37, inciso XXI, da Constituição Federal e aos arts. 14 e 15 do Decreto n. 7.983/2013.

8.5. Os preços não sofrerão reajuste de qualquer natureza, exceto para os casos devidamente comprovados, decorrentes da necessidade de restabelecer o equilíbrio econômico-financeiro, ou de redução dos preços registrados, conforme previsto na alínea “d”, do inciso II, do artigo 65, da Lei nº. 8.666/93.

8.6. Mesmo comprovada a ocorrência de situação prevista na alínea “d” do inciso II do artigo. 65, da Lei nº. 8.666/93, o ÓRGÃO GERENCIADOR, se julgar conveniente, poderá optar por cancelar o contrato e iniciar outro procedimento licitatório.



## **COMISSÃO PERMANENTE DE LICITAÇÕES- CPL**

8.7. Eventuais alterações contratuais reger-se-ão pela disciplina do art. 65 da Lei nº 8.666, de 1993, bem como do ANEXO X da IN SEGES/MP nº 05, de 2017.

8.8. A diferença percentual entre o valor global do contrato e o preço global de referência não poderá ser reduzida em favor do contratado em decorrência de aditamentos que modifiquem a planilha orçamentária.

8.9. Na hipótese de celebração de aditivos contratuais para a inclusão de novos serviços, o preço desses serviços será calculado considerando o custo de referência e a taxa de BDI de referência especificada no orçamento-base da licitação, subtraindo desse preço de referência a diferença percentual entre o valor do orçamento-base e o valor global do contrato obtido na licitação, com vistas a garantir o equilíbrio econômico-financeiro do contrato e a manutenção do percentual de desconto ofertado pelo contratado, em atendimento ao art. 37, inciso XXI, da Constituição Federal e aos arts. 14 e 15 do Decreto nº 7.983/2013.

### **CLÁUSULA 9ª.**

#### **DOS ENCARGOS**

10.1. Correrão por conta exclusiva da **CONTRATADA** todos os encargos da legislação trabalhista, bem como todas as demais obrigações para com a Previdência Social, Tributos, Federais, Estaduais e Municipais, inclusive todas as A.R.T. (Anotação de Responsabilidade Técnica do CREA) necessárias para a plena e total execução e conclusão da obra, decorrentes do cumprimento do instrumento contratual.

### **CLÁUSULA 10ª. RESPONSABILIDADES DA CONTRATADA E DA CONTRATANTE**

10.1. Obriga-se a **contratada**, durante o prazo de execução dos serviços, a:

10.1.1. Responsabilizar-se por todos os encargos da legislação trabalhista, seguro de acidentes do trabalho, bem como todas as demais obrigações para com a Previdência Social, Tributos Federais, Estaduais e Municipais, inclusive todas as A.R.T. (Anotação de Responsabilidade Técnica do CREA), decorrentes e necessárias para o fiel cumprimento do instrumento contratual, para a perfeita e total conclusão do objeto.

10.1.2. Manter preposto na coordenação e responsabilidade técnica dos serviços, objeto do presente Edital.

10.1.3. Substituir, no prazo máximo de 48 (quarenta e oito) horas, o pessoal cuja atuação no local dos serviços for julgada inconveniente pela fiscalização do contrato.

10.1.4. Promover a organização técnica e administrativa dos serviços objeto do contrato, de modo a conduzi-los eficaz e eficientemente, de acordo com a proposta da Contratada, as especificações técnicas e condições estabelecidas no Edital e seus Anexos da presente TOMADA DE PREÇOS.

10.1.5. Conduzir os serviços em estrita observância às normas da legislação Federal, Estadual e Municipal, cumprindo as determinações dos Poderes Públicos, mantendo os locais dos serviços nas melhores condições de segurança, higiene e disciplina.



## **COMISSÃO PERMANENTE DE LICITAÇÕES- CPL**

10.1.6. Refazer, às suas expensas, os serviços executados em desacordo com o estabelecido neste Edital.

10.1.7. Responder por qualquer acidente de trabalho na execução dos serviços, por danos resultantes de qualquer causa de destruição, danificação, defeitos ou incorreções dos serviços ou dos bens do Município e/ou da Contratante, de seus funcionários ou de terceiros.

10.1.8. Comunicar à fiscalização do contrato, de imediato, qualquer ocorrência anormal ou acidente que se verifique no local dos serviços.

10.1.9. Prestar todo esclarecimento ou informação solicitada pela CONTRATANTE, ou por seus prepostos, incluindo dados técnicos e operacionais sobre os serviços.

10.1.10. Adequar, por determinação da fiscalização do contrato, qualquer serviço que não esteja sendo executado de acordo com a boa técnica ou que ponha em risco a segurança de pessoas ou bens de terceiros.

10.1.11. Arcar com todos os custos decorrentes de imprudência, imperícia ou negligência no cumprimento de suas obrigações contratuais ou legais.

10.1.12. Arcar com todos os impostos, taxas e contribuições incidentes sobre o contrato e sobre as atividades da prestadora de serviços, devendo efetuar os respectivos pagamentos na forma e nos prazos determinados por Lei.

10.1.13. Adotar as providências e precauções necessárias, inclusive consulta aos respectivos órgãos, se necessário for, a fim de que não venham a ser danificadas as redes, pertencentes às prestadoras de serviços públicos de energia elétrica, comunicações, água e esgoto.

10.1.14. Executar os serviços de forma a não prejudicar o trânsito local, e de acordo com as especificações técnicas contidas no presente edital e seus anexos, bem como em total conformidade com as normas de higiene, segurança e normas da ABNT.

10.1.15. Manter, durante a execução do contrato, em compatibilidade com as obrigações assumidas, todas as condições de habilitação e qualificação exigidas na licitação.

10.1.16. Empregar os veículos, os equipamentos e a mão de obra, necessárias e suficientes para a execução plenamente satisfatória dos serviços contratados.

10.1.17. Responder pelo pagamento dos salários devidos pela mão de obra empregada nos serviços, pelos encargos trabalhistas, fiscais e sociais, além de ficar sob sua integral responsabilidade a observância das leis trabalhistas, previdenciárias e fiscais, assim como os registros, seguros contra riscos de acidentes de trabalho, impostos e outras providências e obrigações necessárias à execução dos serviços ora contratados.

10.1.18. O pessoal que a Contratada empregar para a execução dos serviços não terá relação de emprego com a CONTRATANTE e contra esta não poderá demandar quaisquer pagamentos, sendo da exclusiva responsabilidade da Contratada, a qual, desde já, fica obrigada a ressarcir a Municipalidade de qualquer despesa que, em decorrência de ação judicial, vier a ser condenada a pagar.



## **COMISSÃO PERMANENTE DE LICITAÇÕES- CPL**

- 10.1.19. Respeitar e fazer com que o seu pessoal respeite a legislação sobre segurança, higiene e medicina do trabalho, e sua regulamentação, devendo fornecer aos seus empregados, quando necessário, os EPI's exigíveis.
- 10.1.20. Promover o transporte de pessoal em veículos apropriados e adequados, obedecidas às normas de segurança vigentes.
- 10.1.21. Providenciar que o seu pessoal deverá estar devidamente equipado e uniformizado para a execução dos serviços.
- 10.1.22. Observar a circunstância de que será terminantemente proibido a seu pessoal ingerir bebidas alcoólicas em serviço e pedir gratificações ou donativos de qualquer espécie.
- 10.1.23. Garantir que o tratamento e a destinação final dos resíduos sejam executados em estrita observância das normas e exigências estabelecidas pelos órgãos ambientais competentes, além de
- 10.1.24. Obedecer todas as exigências e especificações contidas no projeto básico e engenharia.
- 10.2. A **CONTRATANTE** obriga-se a:
- 10.2.1. Efetuar o pagamento à Contratada, de acordo com o estabelecido no contrato.
- 10.2.2. Promover o acompanhamento e a fiscalização da execução contratual, sob o aspecto quantitativo e qualitativo, anotando em registro próprio as falhas detectadas, sem que isso configure, em qualquer aspecto, transferência de responsabilidade da Contratada à Contratante, pela correta execução dos serviços contratados.
- 10.2.3. Comunicar prontamente à Contratada, qualquer anormalidade no objeto deste instrumento de Contrato, podendo recusar o recebimento caso não esteja de acordo com as especificações e condições estabelecidas neste Edital.
- 10.2.4. Notificar previamente à Contratada, quando da aplicação de penalidades.

### **CLÁUSULA 11º. DAS PENALIDADES**

- 11.1. A recusa da **CONTRATADA** em assinar o contrato, aceitar ou retirá-lo dentro do prazo de vigência da proposta, caracterizará o descumprimento das obrigações assumidas, ficando a mesma, sujeita à multa de 10% (dez por cento) do valor do contrato, atualizado pela variação do IPCA/IBGE.
- 11.2. Pela inexecução total ou parcial por parte da **CONTRATADA**, além das medidas e penalidades previstas no contrato, deverá a mesma sujeitar-se ao pagamento das seguintes multas:
- 11.2.1. Pagamento de 1% (um por cento) do valor do contrato no caso de rescisão administrativa por ato de sua responsabilidade, inclusive, pelo não atendimento, ou atendimento irregular;
- 11.2.2. Pagamento de 0,1% (um décimo por cento) do valor do contrato nos seguintes casos:
- 11.2.2.1. Por dia de atraso, sem motivos justificativos e aceitos pela **PREFEITURA**;
- 11.2.2.2. Por falta dada, bem como ausências no local dos serviços, durante os períodos que forem estabelecidos pela fiscalização;



## **COMISSÃO PERMANENTE DE LICITAÇÕES- CPL**

11.2.2.3. Por vez que o responsável técnico deixar de atender a convocação da **PREFEITURA**, no prazo de 24 (vinte quatro) horas, a contar do recebimento da convocação e, também, no caso de não haver, na sede da contratada, pessoa credenciada para recebê-la;

11.2.2.4. Por dia em que não for encontrado no local dos serviços o Diário de Ocorrência;

11.2.2.5. Por dia de paralisação das obras, salvo por motivos devidamente justificados e aceitos pela Prefeitura;

11.2.2.6. Pelo descumprimento de quaisquer cláusulas do contrato, excetuadas aquelas para os quais as sanções estejam especificamente estabelecidas, será aplicável a multa equivalente a 0,1% (um décimo por cento) do valor do contrato, sendo elevada ao dobro nos casos de reincidência.

11.3. Em caso de rescisão por culpa da contratada, perderá está, em benefício da **PREFEITURA**, as garantias prestadas, não tendo direito a indenização de qualquer espécie.

11.4. As multas previstas neste item serão descontadas em moeda corrente dos pagamentos mensais devidos à **CONTRATADA**.

11.5. Além das já especificadas neste instrumento, sujeita-se a **CONTRATADA** às demais penalidades previstas no art. 87 da Lei Federal nº 8.666/93.

### **CLÁUSULA 12ª. DA RESCISÃO**

12.1. A **PREFEITURA** poderá rescindir o presente instrumento contratual nas hipóteses previstas nos artigos 77 a 79 da Lei que regula os procedimentos licitatórios (Lei Federal n.º 8.666/93 e suas posteriores alterações), sem que tal ato gere qualquer direito à indenização, pela **PREFEITURA**, também nos seguintes casos:

12.1.1. Na ocorrência de dolo, culpa simulação ou fraude na execução do contrato;

12.1.2. Pelo não cumprimento de quaisquer das cláusulas contratuais ou pelo seu cumprimento irregular;

12.1.3. Quando, pelas reiteradas impugnações feitas pela **PREFEITURA**, ficar evidenciada a incapacidade da **CONTRATADA** para dar execução ao contrato ou para prosseguir na sua execução;

12.1.4. Se a **CONTRATADA** transferir o contrato, no todo ou em parte;

12.1.5. Na ocorrência de protestos de títulos ou na emissão de cheques sem suficiente provisão de fundos, que caracterize a insolvência da **CONTRATADA**;

12.1.6. Por acordo mútuo ou por razões de exclusivo interesse do serviço público;

### **CLÁUSULA 13ª. DA ACEITABILIDADE**

13.1. O pessoal da **CONTRATADA**, por ela designado para trabalhar nos serviços objeto deste contrato não terá vínculo empregatício algum com a **PREFEITURA**, sendo de sua exclusiva responsabilidade o pagamento de salários e encargos previdenciários advindos da legislação vigente.



## **COMISSÃO PERMANENTE DE LICITAÇÕES- CPL**

13.2. A **CONTRATADA** é obrigada a reparar, corrigir, remover, reconstruir, às suas expensas, no total ou em parte, o objeto do contrato em que se verificarem vícios, defeitos ou incorreções resultantes da execução ou de materiais empregados.

### **CLÁUSULA 14°. DA CESSÃO, TRANSFERÊNCIA E SUBCONTRATAÇÃO**

14.1. A **CONTRATADA** não poderá ceder, transferir ou subcontratar os serviços, no todo ou em parte, sem prévia e expressa autorização, sem prévia e expressa autorização da **PREFEITURA**.

### **CLÁUSULA 15°. DA FISCALIZAÇÃO PELA PREFEITURA**

15.1. A execução do presente contrato será acompanhada por fiscal de contrato devidamente designado para tal função, o qual providenciará as anotações, em registro próprio, das ocorrências relacionadas com a sua execução, determinando o que for necessário para a regularização das faltas ou defeitos observados.

15.2. As decisões e providências que ultrapassarem a sua competência deverão ser encaminhadas às autoridades competentes em tempo hábil, para a adoção das medidas pertinentes.

### **CLÁUSULA 16°. DAS DISPOSIÇÕES FINAIS**

16.1. Sendo a **CONTRATADA** empresa devidamente constituída e com personalidade jurídica própria, não há vínculo empregatício entre seus empregados e a **CONTRATANTE**.

16.2. A **CONTRATADA** é civil e criminalmente responsável pelos danos que causar direta e indiretamente à **CONTRATANTE** ou a terceiros, decorrentes de sua culpa ou dolo na execução dos serviços que compõem o objeto deste contrato, não excluindo ou reduzindo essa responsabilidade à fiscalização ou o acompanhamento por representante da **CONTRATANTE**.

16.3. A **CONTRATADA** é responsável pelos encargos trabalhistas, previdenciários, fiscais e comerciais resultantes da execução do contrato.

16.3.1. A inadimplência da **CONTRATADA** com referência aos encargos trabalhistas, fiscais e comerciais não transfere à **CONTRATANTE** a responsabilidade por seu pagamento, nem poderá onerar o objeto deste contrato.

16.4. A tolerância das partes de eventuais infrações às condições estipuladas neste instrumento, não valerá como precedente, novação ou, ainda, como renúncia aos direitos que a legislação pertinente e o contrato assegurem.

16.5. Qualquer alteração pretendida pelas partes em relação ao presente instrumento, deverá ser formalizada através de Termo Aditivo, firmado pelas partes, sempre com observância dos ditames legais previstos na Lei Federal nº 8.666/93 e demais dispositivos legais pertinentes.

16.6. Os casos omissos serão decididos pela **CONTRATANTE**, segundo as disposições contidas na Lei nº 8.666, de 1993 e demais normas federais aplicáveis e, subsidiariamente, segundo as disposições contidas na Lei nº 8.078, de 1990 – Código de Defesa do Consumidor – e normas e princípios gerais dos contratos.



## COMISSÃO PERMANENTE DE LICITAÇÕES- CPL

### CLÁUSULA 17º. DO FORO

17.1. Fica eleito o Foro da Comarca de ...../RN, com exclusão de qualquer outro, por mais privilegiado que seja, para dirimir quaisquer questões oriundas deste contrato.

E, por estarem assim, certas e ajustadas, lido e achado conforme, assinam as partes já qualificadas no preâmbulo, o presente **TERMO DE CONTRATO**, na presença das testemunhas que conjuntamente estes subscrevem, firmado em 02 (duas) vias de igual teor e forma. **NADA MAIS.**

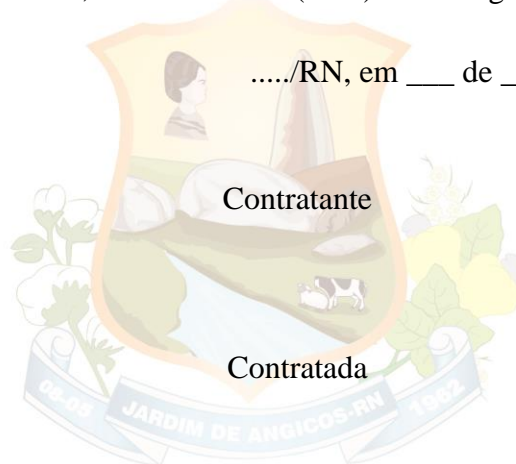

...../RN, em \_\_\_\_ de \_\_\_\_\_ de \_\_\_\_\_.

Contratante

Contratada

PREFEITURA MUNICIPAL  
**JARDIM DE ANGICOS**

DESENVOLVIMENTO PARA TODOS



---

**COMISSÃO PERMANENTE DE LICITAÇÕES- CPL**  
**ANEXO VI - TERMO DE DESISTÊNCIA**

---

*(Facultativo)*

A empresa abaixo assinada, participante da **TOMADA DE PREÇOS N°** \_\_/\_\_\_\_, declara que não pretende recorrer da decisão da Comissão Municipal de Licitações, que julgou os documentos de habilitação das empresas participantes, desistindo assim, expressamente, do direito de recurso e do prazo respectivo e concordando, em consequência, com o curso do procedimento licitatório, passando-se à abertura dos envelopes de propostas das empresas licitantes habilitadas.

Local e data \_\_\_\_\_

**(Representante legal)**

Nome da EMPRESA

RG. N°:

CPF N°:

DESENVOLVIMENTO PARA TODOS





## COMISSÃO PERMANENTE DE LICITAÇÕES- CPL

### ANEXO VII – MODELO DE DECLARAÇÃO DE MICROEMPRESAS OU EMPRESAS DE PEQUENO PORTE

**DECLARO**, sob as penas da lei, sem prejuízo das sanções e multas previstas neste ato convocatório, que a empresa \_\_\_\_\_ (denominação da pessoa jurídica), CNPJ n.º \_\_\_\_\_ é microempresa ou empresa de pequeno porte, nos termos do enquadramento previsto na Lei Complementar n.º 123, de 14 de dezembro de 2.006, cujos termos declaram conhecer na íntegra, estando apta, portanto, a exercer o direito de obter prazo para regularização dos documentos de habilitação fiscal e o direito de preferência como critério de desempate no procedimento licitatório da **TOMADA DE PREÇOS N° \_\_\_/\_\_\_\_\_**, realizada pela **PREFEITURA MUNICIPAL DE ...../RN**.

Local e data \_\_\_\_\_

**(Representante legal)**

Nome da EMPRESA \_\_\_\_\_

RG. N.º: \_\_\_\_\_

CPF N.º: \_\_\_\_\_



ESTADO DO RIO GRANDE DO NORTE  
PREFEITURA MUNICIPAL DE JARDIM DE ANGICOS

**REPAROS NA ESTRUTURA FÍSICA DO GINÁSIO POLIESPORTIVO**  
**PREFEITO MANOEL DIAS DE MELO**

**MEMORIAL DESCRITIVO E ESPECIFICAÇÕES TÉCNICAS**

Jardim de Angicos, 13 de Dezembro de 2022

CNPJ: 08.111.338/0001-22  
Rua Pe. Saturnino de Jesus Bezerra, 68, CEP 59544-000, Jardim de Angicos/RN



ESTADO DO RIO GRANDE DO NORTE  
PREFEITURA MUNICIPAL DE JARDIM DE ANGICOS

## SUMÁRIO

1. INFORMAÇÕES INICIAIS.....	3
2. APRESENTAÇÃO .....	3
3. ESPECIFICAÇÕES TÉCNICAS.....	3
4. cobertura.....	3
5. informações complementar.....	4



ESTADO DO RIO GRANDE DO NORTE  
PREFEITURA MUNICIPAL DE JARDIM DE ANGICOS

## **1. INFORMAÇÕES INICIAIS**

- 1.1. Objeto: reparos na estrutura física do ginásio poliesportivo Prefeito Manoel Dias de Melo
- 1.2. Endereço: Rua Maria Luiza Ferreira, Centro - Jardim de Angicos/RN
- 1.3. Tomador: Prefeitura Municipal de Jardim de Angicos
- 1.4. Previsão de Entrega: 1 meses após início da obra
- 1.5. Responsável técnico: Douglas Luiz Silva

## **2. APRESENTAÇÃO**

O memorial descritivo em tela é parte integrante do projeto básico para os reparos da da cobertura e fechamento de parte da fachada posterior do Ginásio com telhas de zinco e estrutura metálica do tipo metalon. O fechamento existente será prolongado no tamanho de 2m no sentido do piso e a estrutura de suporte segue o mesmo padrão existe. Será construído duas barras de metalon e disposta no sentido horizontal em toda extremidade da fachada posterior e 16 barras verticais no tamanho de 2m, soldadas nas barras horizontais. Além disso, será construído 3 barras para travamento da estrutura, seguindo o mesmo padrão existente.

## **3. ESPECIFICAÇÕES TÉCNICAS**

Todos os serviços deverão ser executados em consonância com o projeto e com as demais peças técnicas. A execução de todos os serviços que compõem a obra deverá obedecer às Normas da ABNT em vigor.

## **4. COBERTURA**

As telhas de aço serão instaladas e fixadas por profissionais munidos dos EPI's necessários, sendo orientado por engenheiro. O andaime deve ser travado e verificado antes da subida de profissionais. A colocação das telhas deve ser feita por fiadas, com as telhas sempre



ESTADO DO RIO GRANDE DO NORTE  
PREFEITURA MUNICIPAL DE JARDIM DE ANGICOS

alinhadas na horizontal (fiadas) e na vertical (faixas). As telhas serão fixadas em quatro pontos alinhados, sempre na onda alta da telha, utilizando parafuso autoperfurante (terça em perfil metálico) ou haste reta com gancho em ferro galvanizado (terça em madeira); Na fixação com parafusos ou hastes com rosca não deve ser dado aperto excessivo, que venha a amassar a telha metálica.

## 5. INFORMAÇÕES COMPLEMENTAR

A Resolução nº 1.024 de 21 de agosto de 2009, do Conselho Federal de Engenharia e Agronomia (Confea), determina a adoção obrigatória, por parte de todos os profissionais vinculados ao Sistema Confea/Crea, do Diário de Obra ou Livro de Ordem. A ausência do Diário de Obra nas obras realizadas pela construtora, bem como dos respectivos registros e das providências estabelecidas na resolução, **constitui infração contra um dos itens da Lei Federal 5.194** – empréstimo de nome a serviços sem real participação. Além disso, vai contra o código de ética profissional da área. Se confirmadas as infrações, as penalidades previstas na Lei Federal são de advertência e multa.

É no diário de obras que se registra, por exemplo, as principais atividades executadas no dia, o uso e a disponibilidade de recursos, o efetivo da obra, as locações de máquinas e equipamentos e a sua utilização no dia, condições climáticas, os acidentes de trabalho, comentários do Contratante/Fiscalização e do Contratado, principais problemas não previstos que impediram a execução de algum serviço ou tarefa, em quais áreas foi executado o trabalho. Por exemplo: choveu muito (e não foi possível executar um acabamento externo, podendo haver, um prolongamento do prazo para terminar a obra).

Veja o que é mais comum nos diários de obras:

- Dados da obra: endereço, prazo contratual, prazo decorrido, prazo a vencer, nº do RDO, contratante da obra;
- Data do relatório diário de obra;
- Informações climáticas;
- Mão de Obra e Equipamentos utilizados no dia;
- Atividades que estão sendo executadas e realizadas;
- Serviços paralisados;



ESTADO DO RIO GRANDE DO NORTE  
PREFEITURA MUNICIPAL DE JARDIM DE ANGICOS

- Condições imprevistas;
- Ocorrências na obra, eventuais impedimentos de frentes de serviço, tais como: acidente de trabalho, falta de recursos, falta de energia, atividade impraticável entre outros;
- Comentários do contratante e do contratado;
- Assinatura do engenheiro, cliente e/ou fiscal;

O texto deve ser claro, direto e sucinto – com detalhes somente dos pontos mais críticos e relevantes. Geralmente, no campo de atividades realizadas e ocorrências são anotados pontos mais críticos que não cabem nos campos pré-formatados. Os comentários devem ser os necessários a caracterizar o desenvolvimento das obras, impactos que prejudicam a produção entre outros. O RDO não deve ser um ambiente para agressões, entre outras situações que devem ser evitadas. Essas informações podem variar de acordo com o tipo de obra ou exigência do cliente ou fiscalização.

Jardim de Angicos, 13 de Dezembro de 2022.

*Douglas Luiz Silva.*

---

**Douglas Luiz Silva**  
Arquiteto e Urbanista  
CAU/BR 00A1415050

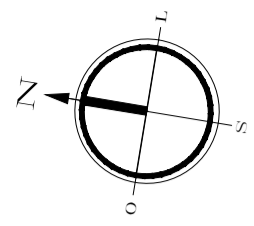
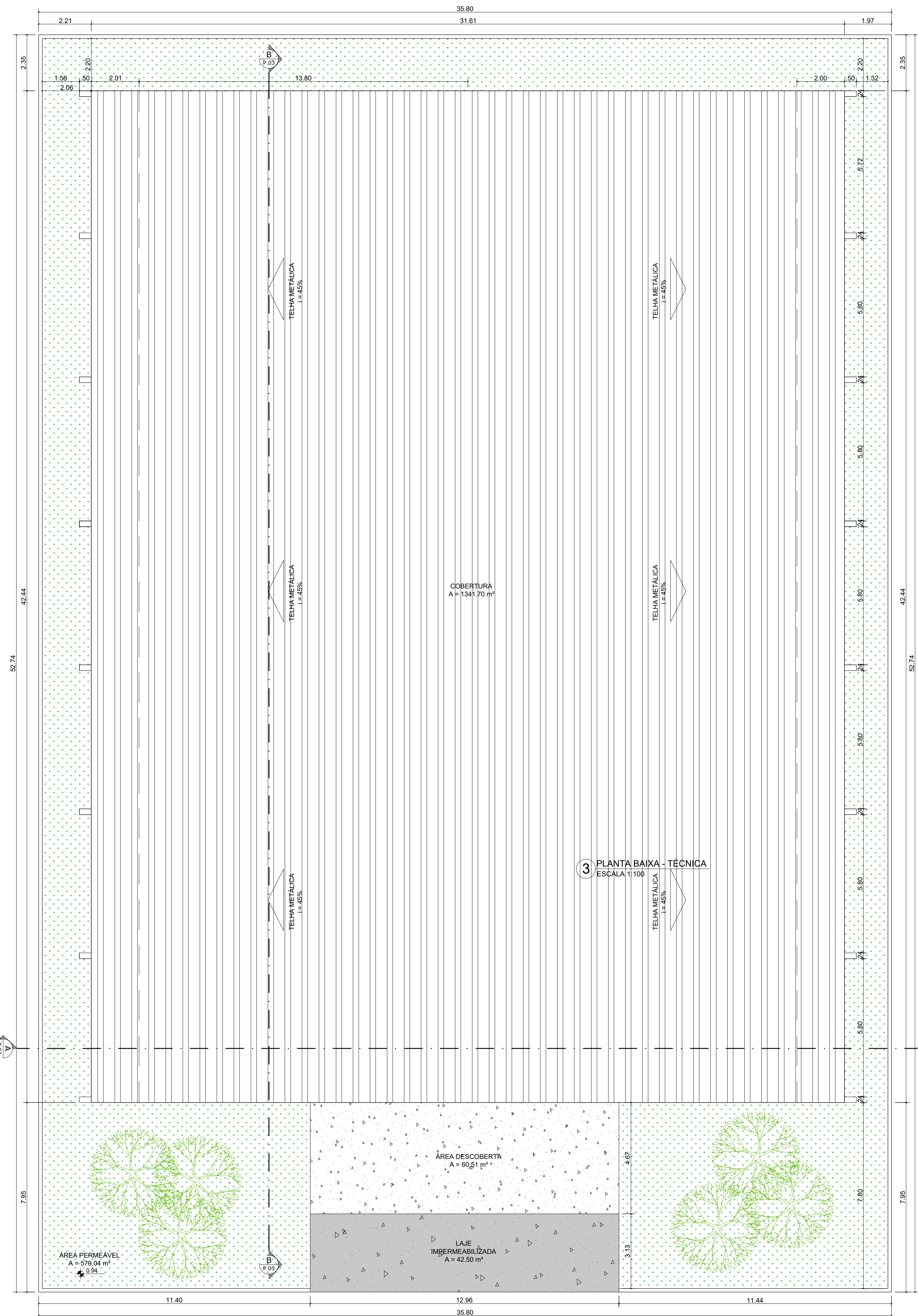

1 PLANTA DE SITUAÇÃO  
ESCALA 1:1250

DADOS DO IMÓVEL	
LEVANTAMENTO ARQUITETÔNICO - GINÁSIO POLIESPORTIVO PREFEITO MANOEL DIAS	
PROPRIETÁRIO	PREFEITURA MUNICIPAL DE JARDIM DE ANGICOS/RN
ENDEREÇO	RUA MARIA LUIZA FERREIRA, SN, CENTRO, JARDIM DE ANGICOS/RN
PAVIMENTOS	TÉRREO
ÁREA TOTAL DO TERRENO	1.884,95m <sup>2</sup>
ÁREA TOTAL CONSTRUÍDA	261,91m <sup>2</sup>
ÁREA TOTAL COBERTA	1.341,69m <sup>2</sup>
ÁREA DE PERMEABILIZAÇÃO	579,04m <sup>2</sup>
ÁREA DE OCUPAÇÃO	1.384,19m <sup>2</sup>
ÍNDICE PERMEÁVEL	0,30
COEFICIENTE DE APROVEITAMENTO	0,71
TAXA DE OCUPAÇÃO	73,00%
TAXA DE PERMEABILIZAÇÃO	30,71%
GABARITO	9,30

3 PLANTA BAIXA - TÉCNICA  
ESCALA 1:100

2 PLANTA DE LOCAÇÃO E COBERTURA  
ESCALA 1:100

*Douglas Luiz Silva*

ARQUITETO E URBANISTA: DOUGLAS LUIZ SILVA  
CAU RN A 141505-0

PROPRIETÁRIO: PREFEITURA MUNICIPAL DE JARDIM DE ANGICOS/RN  
CNPJ: 08.111.388/0001-22



GOVERNO DO ESTADO DO RIO GRANDE DO NORTE

PREFEITURA MUNICIPAL DE JARDIM DE ANGICOS

SECRETARIA MUNICIPAL DE INFRAESTRUTURA

DEPARTAMENTO DE ENGENHARIA E ARQUITETURA

PROJETO: LEVANTAMENTO ARQUITETÔNICO  
 OBRA: GINÁSIO POLIESPORTIVO PREFEITO MANOEL DIAS  
 ASSUNTO DA PRANCHA: PLANTA DE SITUAÇÃO, LOCAÇÃO E COBERTURA  
 LOCALIZAÇÃO: RUA MARIA LUIZA FERREIRA, SN, CENTRO, J. DE ANGICOS  
 AUTORA: DOUGLAS LUIZ SILVA  
 CAU RN: A 141505-0

PRANCHA:  
**1/3**

DIGITALIZAÇÃO:  
Douglas Luiz

DATA: DEZEMBRO/2022

PROJETO: GINÁSIO POLIESPORTIVO PREFEITO MANOEL DIAS

DATA DE REVISÃO: DEZEMBRO/2022

ÁREA DO TERRENO: 1.887,95m<sup>2</sup>

ARQUIVO: ARO-VERSAO01-GINASIO-PMJA-02.dwg

ESCALA: INDICADA

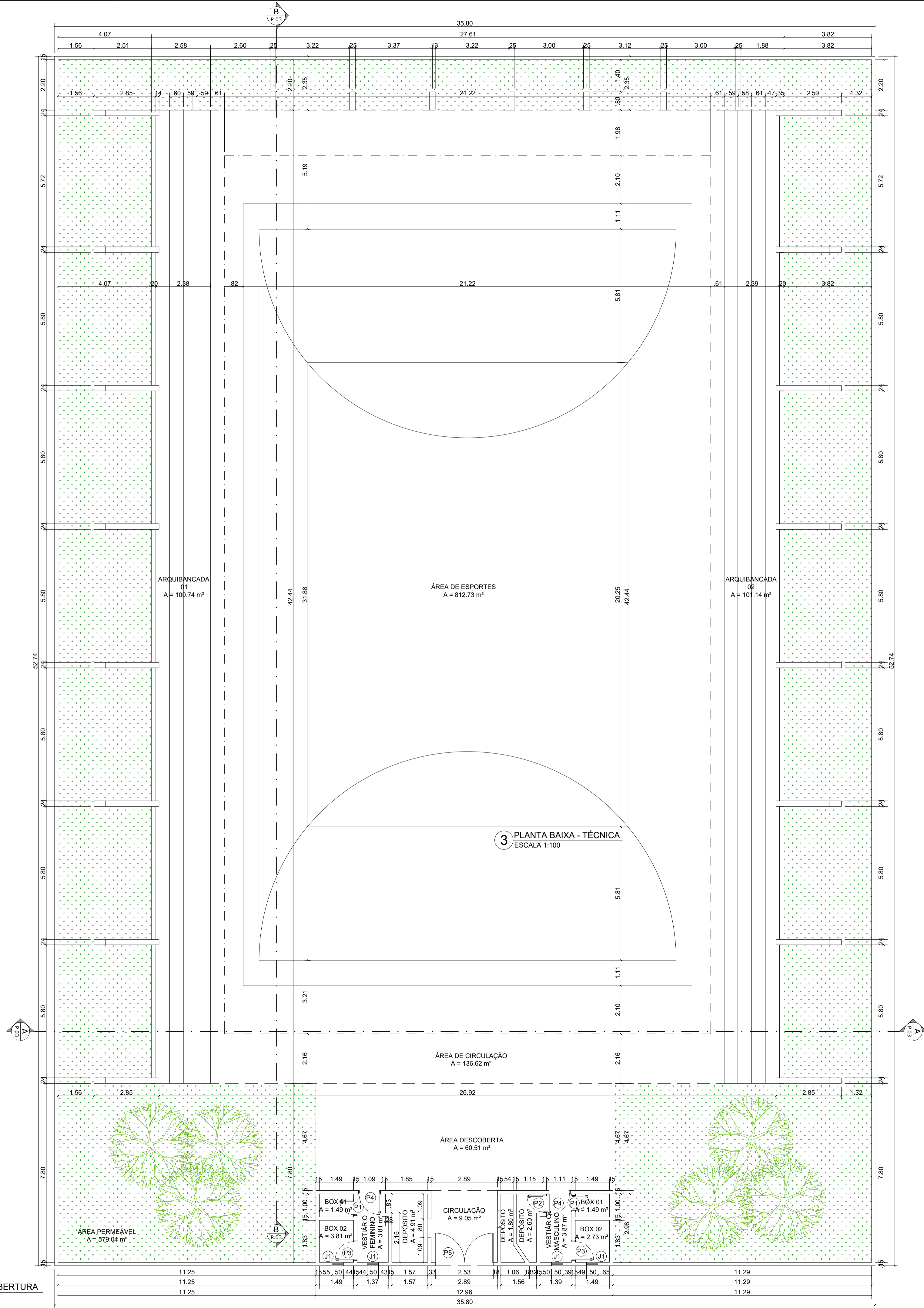

3 PLANTA BAIXA - TÉCNICA  
ESCALA 1:100

3 PLANTA DE COBERTURA  
ESCALA 1:100

QUADRO DE ESQUADRIAS							
PORTAS							
ESQ.	ABERTURA	DIMENSÃO		PEITORIL	DESCRIÇÃO	QUANT.	AMBIENTE
		Larg.	Alt.				
P1	Giro	0.60	2.10	—	Porta em madeira laminada com acabamento em tinta PVA na cor branca	02	Box 01 Vestiário Masculino / Box 01 Vestiário Feminino
P2	Giro	0.70	2.10	—	Porta em madeira laminada com acabamento em tinta PVA na cor branca	01	Depósito
P3	Giro	0.80	2.10	—	Porta em madeira laminada com acabamento em tinta PVA na cor branca	02	Box 02 Vestiário Masculino / Box 02 Vestiário Feminino
P4	Giro	0.90	2.10	—	Porta em madeira laminada com acabamento em tinta PVA na cor branca	02	Vestiário Masculino / Vestiário Feminino
P5	Giro	2.53	2.66	—	Porta de Folha Dupla de Ferro;	01	Entrada
JANELAS							
ESQ.	ABERTURA	DIMENSÃO VÃO		PEITORIL	DESCRIÇÃO	QUANT.	AMBIENTE
		Larg.	Alt.				
J1	Giro	0.50	0.50	1.56	Madeira	04	Box 02 e Vestiário Masculino / Box 02 e Vestiário Feminino

*Douglas Luiz Silva.*

ARQUITETO E URBANISTA: DOUGLAS LUIZ SILVA  
CAU RN A 141505-0

PROPRIETÁRIO: PREFEITURA MUNICIPAL DE JARDIM DE ANGICOS/RN  
CNPJ: 08.111.388/0001-22



GOVERNO DO ESTADO DO RIO GRANDE DO NORTE

PREFEITURA MUNICIPAL DE JARDIM DE ANGICOS

SECRETARIA MUNICIPAL DE INFRAESTRUTURA

DEPARTAMENTO DE ENGENHARIA E ARQUITETURA

PROJETO: LEVANTAMENTO ARQUITETÔNICO

OBRA: GINÁSIO POLIESPORTIVO PREFEITO MANOEL DIAS

ASSUNTO DA PRANCHA: PLANTA BAIXA

LOCALIZAÇÃO: RUA MARIA LUIZA FERREIRA, SN, CENTRO, J. DE ANGICOS

AUTORA: DOUGLAS LUIZ SILVA  
CAU RN: A 141505-0

PRANCHA:  
**2/3**

DIGITALIZAÇÃO:  
Douglas Luiz

DATA: DEZEMBRO/2022

PROJETO: GINÁSIO POLIESPORTIVO PREFEITO MANOEL DIAS

DATA DE REVISÃO: DEZEMBRO/2022

ÁREA DO TERRENO: 1.887,95m<sup>2</sup>

ARQUIVO: ARQ-VERSAO01-GINASIO-PMJA-02.dwg

ESCALA: INDICADA



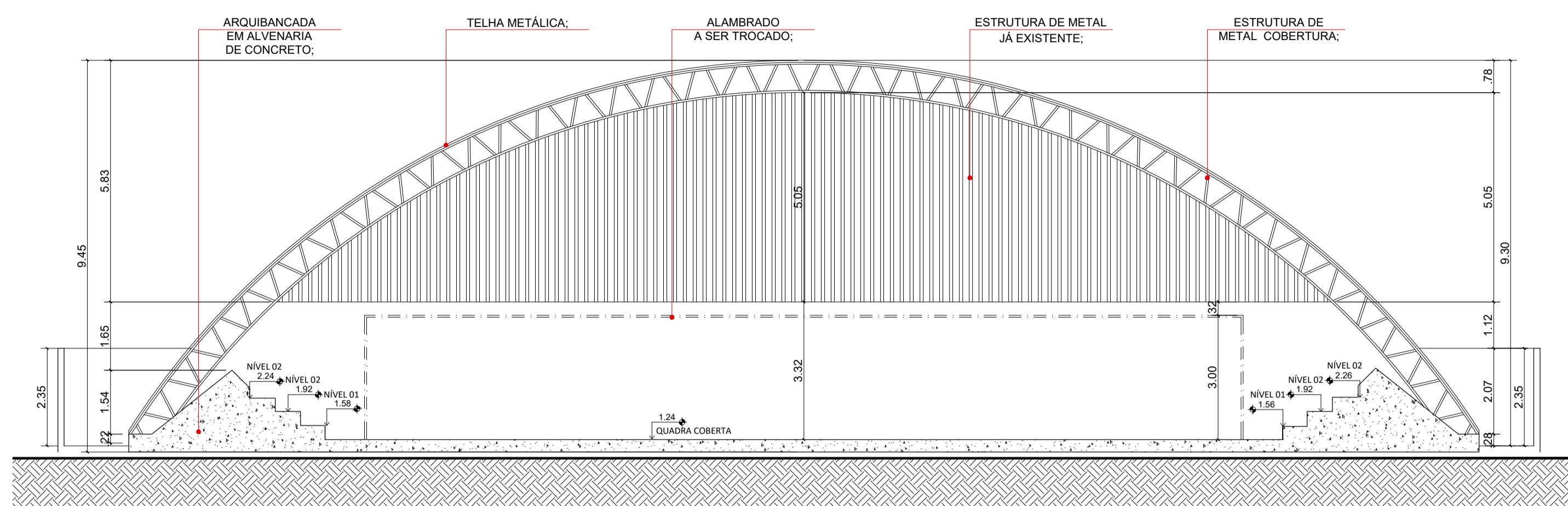

4 CORTE AA  
ESCALA 1:100

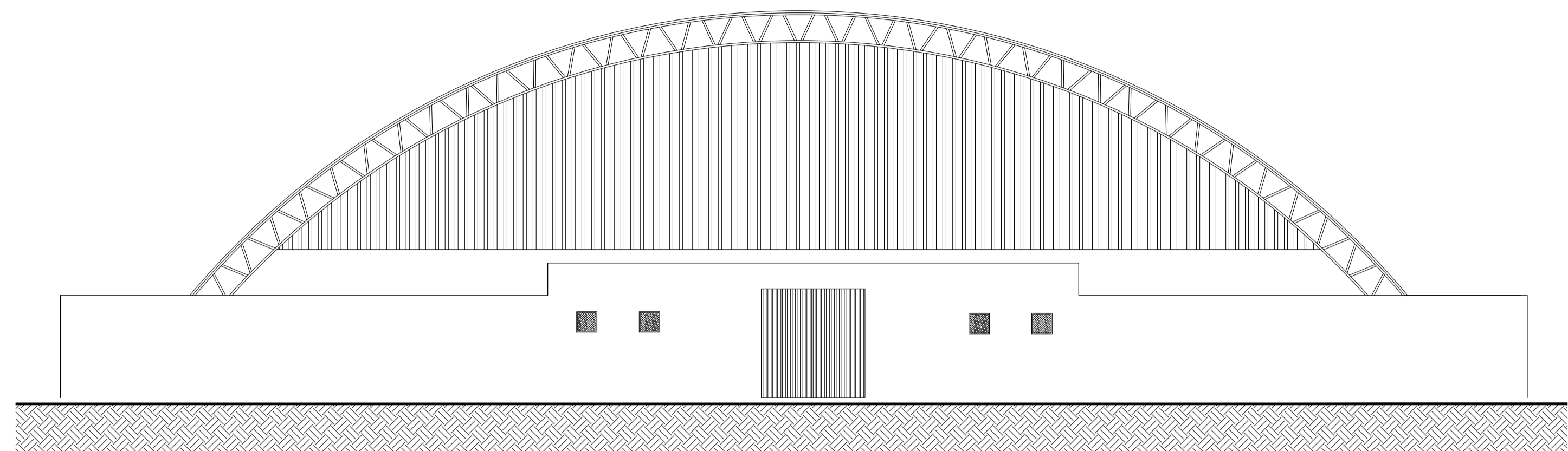

7 FACHADA OESTE  
ESCALA 1:100

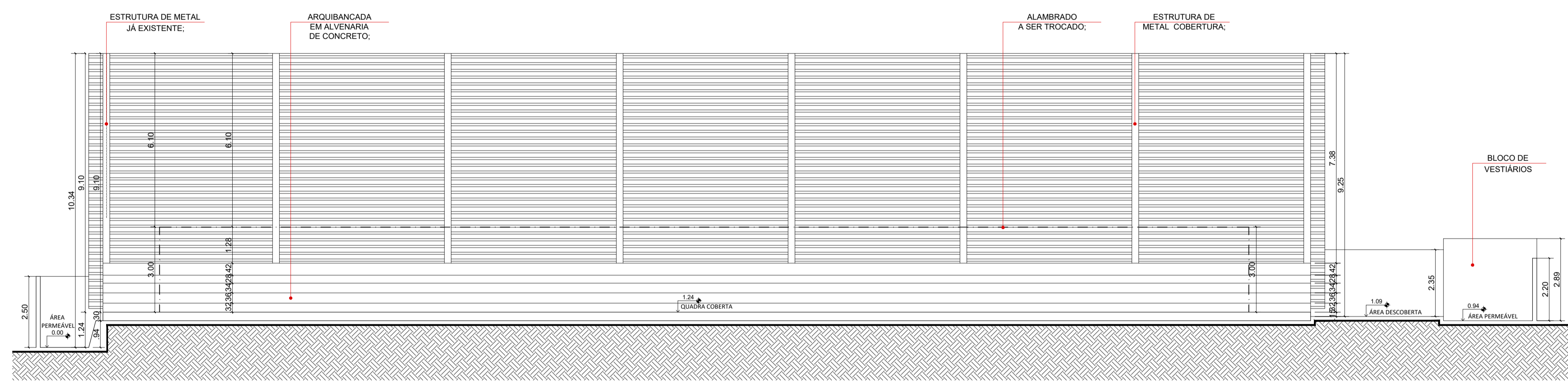

5 CORTE BB  
ESCALA 1:100

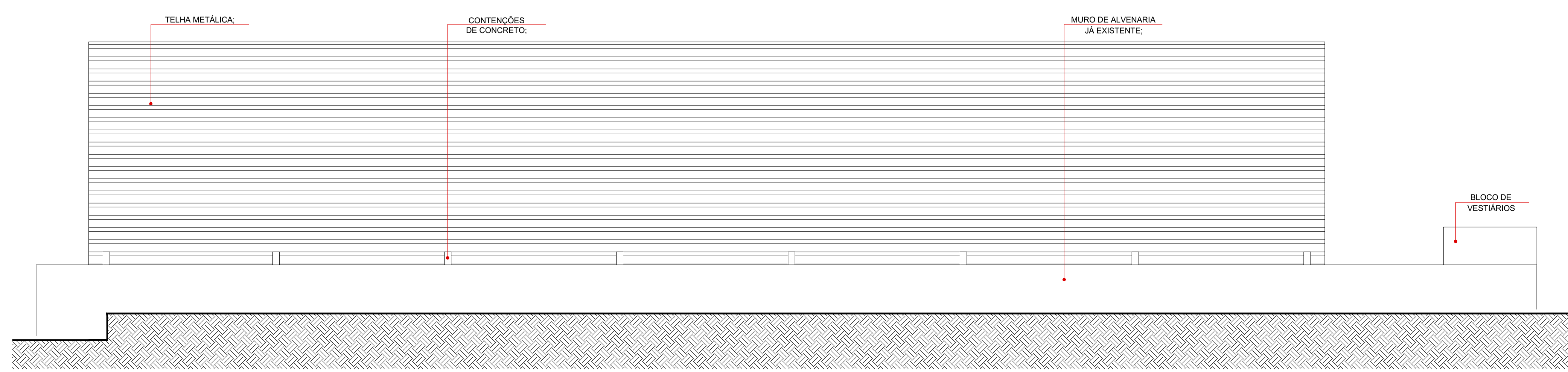

6 FACHADA NORTE  
ESCALA 1:100

*Douglas Luiz Silva*

ARQUITETO E URBANISTA: DOUGLAS LUIZ SILVA  
CAU RN A 141505-0

PROPRIETÁRIO: PREFEITURA MUNICIPAL DE JARDIM DE ANGICOS/RN  
CNPJ: 08.111.388/0001-22

GOVERNO DO ESTADO DO RIO GRANDE DO NORTE  
PREFEITURA MUNICIPAL DE JARDIM DE ANGICOS  
SECRETARIA MUNICIPAL DE INFRAESTRUTURA  
DEPARTAMENTO DE ENGENHARIA E ARQUITETURA

PRONCHA: 3/3

PROJETO: LEVANTAMENTO ARQUITETÔNICO  
OBRA: GINÁSIO POLIESPORTIVO PREFEITO MANOEL DIAS  
ASSUNTO DA PRONCHA: CORTES E FACHADA  
LOCALIZAÇÃO: RUA MARIA LUIZA FERREIRA, SN, CENTRO, J. DE ANGICOS  
AUTORA: DOUGLAS LUIZ SILVA  
CAU RN: A 141505-0  
DIGITALIZAÇÃO: Douglas Luiz

DATA: DEZEMBRO/2022  
PROJETO: GINÁSIO POLIESPORTIVO PREFEITO MANOEL DIAS  
DATA DE REVISÃO: DEZEMBRO/2022  
ÁREA DO TERRENO: 1.887,95m²  
ARQUIVO: ARQ-VERSAO01-GINASIO-PMJA-02.dwg  
ESCALA: INDICADA



ESTADO DO RIO GRANDE DO NORTE  
PREFEITURA MUNICIPAL DE JARDIM DE ANGICOS  
CNPJ: 08.111.338/0001-22  
Rua Pe. Saturnino de Jesus Bezerra, 68, CEP 59544-000  
Jardim de Angicos/RN

**OBJETO:** REPAROS NA ESTRUTURA FÍSICA DO GINÁSIO POLIESPORTIVO PREFEITO MANOEL DIAS DE MELO

**PROPRIETÁRIO:** PREFEITURA MUNICIPAL DE JARDIM DE ANGICOS

**ENDEREÇO:** RUA MARIA LUIZA FERREIRA, S/N, CENTRO - JARDIM DE ANGICOS/RN

**DATA DE ELABORAÇÃO:** 13 DE DEZEMBRO DE 2022

**DATA BASE DO ORÇAMENTO:** OUTUBRO/2022.

BDI - BENEFÍCIOS E DESPESAS INDIRETAS				
REGIME PREVIDENCIÁRIO: NÃO DESONERADO				
TIPO DE OBRA: REFORMA DE EDIFÍCIO				
PARCELA DO BDI	Intervalo Admissível		Sigla	Intervalo
	Mínimo	Máximo		
Administração Central	3,00%	5,50%	AC	3,00%
Seguro e Garantia	0,80%	1,00%	S e G	0,80%
Risco	0,97%	1,27%	R	0,97%
Despesas Financeiras	0,59%	1,39%	DF	0,59%
Lucro	6,16%	8,96%	L	7,20%
TAXA DE TRIBUTOS	PIS (0,65%)		I	0,65%
	COFINS (3,00%)			3,00%
	ISS (LEGISLAÇÃO MUNICIPAL)			2,50%
	CPRB (INSS)			0,00%
BDI conforme Acórdão 2622/2013 - TCU:				20,38%
<b>BDI Resultante:</b>				<b>20,38%</b>

FÓRMULA UTILIZADA: 
$$BDI = \frac{(1 + AC + S + R + G)(1 + DF)(1 + L)}{(1 - I)} - 1$$

Declaro para os fins que se fizerem necessários que o regime previdenciário não desonerado foi adotado por ser o que melhor atende o interesse da administração pública para esta obra.

A base de cálculo do ISS corresponde a 50% do valor deste tipo de obra e, sobre esta base, incide ISS com alíquota de 5%. Caso o construtor apresente as notas referente a compra de materiais usados na obra, esses serão deduzidos, desde que atenda a legislação vigente.

**Responsável técnico**

Douglas Luiz Silva  
Arquiteto e Urbanista  
CAU/BR 00A1415050

*Douglas Luiz Silva.*



ESTADO DO RIO GRANDE DO NORTE  
PREFEITURA MUNICIPAL DE JARDIM DE ANGICOS  
CNPJ: 08.111.338/0001-22  
Rua Pe. Saturnino de Jesus Bezerra, 68, CEP 59544-000  
Jardim de Angicos/RN

**OBJETO:** REPAROS NA ESTRUTURA FÍSICA DO GINÁSIO POLIESPORTIVO  
PREFEITO MANOEL DIAS DE MELO  
**PROPRIETÁRIO:** PREFEITURA MUNICIPAL DE JARDIM DE ANGICOS

**ENDEREÇO:** RUA MARIA LUIZA FERREIRA, S/N, CENTRO - JARDIM DE ANGICOS/RN

**DATA DE ELABORAÇÃO:** 13 DE DEZEMBRO DE 2022

**DATA BASE DO ORÇAMENTO:** OUTUBRO/2022.

CRONOGRAMA FÍSICO-FINANCEIRO					
Item	Código	Banco	Descrição	Total Por Etapa	30 DIAS
<b>1</b>			<b>ADMINISTRAÇÃO LOCAL</b>	<b>100,00%</b>	100,00%
				<b>433,81</b>	433,81
1.1	93565	SINAPI	ENGENHEIRO CIVIL DE OBRA JUNIOR COM ENCARGOS COMPLEMENTARES	100,00%	100,00%
				433,81	433,81
<b>2</b>			<b>COBERTURA E FECHAMENTO</b>	<b>100,00%</b>	100,00%
				<b>10.548,24</b>	10.548,24
2.1	94213	SINAPI	TELHAMENTO COM TELHA DE AÇO/ALUMÍNIO E = 0,5 MM, COM ATÉ 2: ÁGUAS, INCLUSO IÇAMENTO. AF_07/2019	100,00%	100,00%
				6.574,93	6.574,93
2.2	97064	SINAPI	MONTAGEM E DESMONTAGEM DE ANDAIME TUBULAR TIPO TORRE (EXCLUSIVE ANDAIME E LIMPEZA). AF_11/2017	100,00%	100,00%
				208,48	208,48
2.3	00010527	SINAPI	LOCAÇÃO DE ANDAIME METÁLICO TUBULAR DE ENCAIXE, TIPO DE TORRE, CADA PAINEL COM LARGURA DE 1 ATE 1,5 M E ALTURA DE *1,00* M, INCLUINDO DIAGONAL, BARRAS DE LIGACAO, SAPATAS OU RODIZIOS E DEMAIS ITENS NECESSARIOS A MONTAGEM (NAO INCLUI INSTALACAO)	100,00%	100,00%
				194,24	194,24
2.4	C00005	Próprio	TUBO DE METALON 20 X 40CM	100,00%	100,00%
				3.570,59	3.570,59
				<b>Porcentagem</b>	<b>100,0%</b>
				<b>Custo</b>	<b>10.982,05</b>
				<b>Porcentagem Acumulada</b>	<b>100,0%</b>
				<b>Custo Acumulado</b>	<b>10.982,05</b>

**Responsável técnico**

Douglas Luiz Silva  
Arquiteto e Urbanista  
CAU/BR 00A1415051

*Douglas Luiz Silva.*



ESTADO DO RIO GRANDE DO NORTE  
PREFEITURA MUNICIPAL DE JARDIM DE ANGICOS  
CNPJ: 08.111.338/0001-22  
Rua Pe. Saturnino de Jesus Bezerra, 68, CEP 59544-000  
Jardim de Angicos/RN

**OBJETO:** REPAROS NA ESTRUTURA FÍSICA DO GINÁSIO  
POLIESPORTIVO PREFEITO MANOEL DIAS DE MELO  
**PROPRIETÁRIO:** PREFEITURA MUNICIPAL DE JARDIM DE ANGICOS  
**ENDEREÇO:** RUA MARIA LUIZA FERREIRA, S/N, CENTRO - JARDIM DE  
ANGICOS/RN

BANCO DE PREÇOS: SINAPI/RN 10/2022 ; SEINFRA/CE 027 ; CAERN 11/2021; ORSE - 08/2022 - Sergipe

BDI: 20,38%  
ENCARGOS SOCIAIS NÃO HORISTA: 114,27  
DESONERADOS (%)  
MENSALISTA: 70,53

**DATA DE ELABORAÇÃO:** 13 DE DEZEMBRO DE 2022

**DATA BASE DO ORÇAMENTO:** OUTUBRO/2022.

MEMÓRIA DE CÁLCULO

Código:Banco	Descrição	Und	Quant.:	Valor Unit:	Total:	Peso (%):	Peso Acumulado (%):
94213:SINAPI	TELHAMENTO COM TELHA DE AÇO/ALUMÍNIO E = 0,5 MM, COM ATÉ 2 ÁGUAS, INCLUSIVE ICAMENTO. AF. 07/2019	m²	62,72	104,83	6.574,93	59,87	59,87
C00005:Próprio	TUBO DE METALON 20 X 40CM	m	100,58	35,50	3.570,59	32,51	92,38
93565:SINAPI	ENGENHEIRO CIVIL DE OBRA JUNIOR COM ENCARGOS COMPLEMENTARES	MES	0,02	21.690,64	433,81	3,95	96,33
97064:SINAPI	MONTAGEM E DESMONTAGEM DE ANDAIME TUBULAR TIPO TORRE (EXCLUSIVE ANDAIME E LIMPEZA). AF. 11/2017	M	8,0	26,06	208,48	1,90	98,23
00010527:SINAPI	LOCACAO DE ANDAIME METALICO TUBULAR DE ENCAIXE, TIPO DE TORRE, CADA PAINEL COM LARGURA DE 1 ATE 1,5 M E ALTURA DE *1,00* M, INCLUINDO DIAGONAL, BARRAS DE LIGACAO, SAPATAS OU RODIZIOS E DEMAIS ITENS NECESSARIOS A MONTAGEM.(NAO INCLUI INSTALACAO).	MXMES	32,0	6,07	194,24	1,77	100,00

Responsável técnico

Douglas Luiz Silva  
Arquiteto e Urbanista  
CAU/BR 00A1415050

*Douglas Luiz Silva.*

Total sem BDI 9.123,54  
Total do BDI 1.858,51  
Total Geral 10.982,05



ESTADO DO RIO GRANDE DO NORTE  
PREFEITURA MUNICIPAL DE JARDIM DE ANGICOS  
CNPJ: 08.111.338/0001-22  
Rua Pe. Saturnino de Jesus Bezerra, 68, CEP 59544-000  
Jardim de Angicos/RN

**OBJETO:** REPAROS NA ESTRUTURA FÍSICA DO GINÁSIO  
POLIESPORTIVO PREFEITO MANOEL DIAS DE MELO

**PROPRIETÁRIO:** PREFEITURA MUNICIPAL DE JARDIM DE ANGICOS  
**ENDEREÇO:** RUA MARIA LUIZA FERREIRA, S/N, CENTRO - JARDIM DE  
ANGICOS/RN

**DATA DE ELABORAÇÃO:** 13 DE DEZEMBRO DE 2022

**DATA BASE DO ORÇAMENTO:** OUTUBRO/2022.

**BANCO DE PREÇOS:** SINAPI/RN 10/2022 ; SEINFRA/CE 027 ; CAERN 11/2021; ORSE - 08/2022 - Sergipe

**BDI:** 20,38%

**ENCARGOS SOCIAIS NÃO HORISTA:** 114,27

**DESONERADOS (%)**

**MENSALISTA:** 70,53

**MEMÓRIA DE CÁLCULO**

Item	Código	Banco	Descrição	Und	Quant.	Memória de Cálculo
<b>1 ADMINISTRAÇÃO LOCAL</b>						
1.1	93565	SINAPI	ENGENHEIRO CIVIL DE OBRA JUNIOR COM ENCARGOS COMPLEMENTARES	MES	0,05	= O engenheiro deve comparecer na obra para orientar sobre os riscos do serviço em altura e garantir o uso dos EPIS. Além de orientar a execução correta do serviço.
<b>2 COBERTURA E FECHAMENTO</b>						
2.1	94213	SINAPI	TELHAMENTO COM TELHA DE AÇO/ALUMÍNIO E = 0,5 MM, COM ATÉ 2 ÁGUAS, INCLUSO IÇAMENTO. AF_07/2019	m <sup>2</sup>	62,72	= Área de telhas: (27,44m x 2m + 0,98m x 4,00m x 2) = 62,72m <sup>2</sup>
2.2	97064	SINAPI	MONTAGEM E DESMONTAGEM DE ANDAIME TUBULAR TIPO TORRE (EXCLUSIVE ANDAIME E LIMPEZA). AF_11/2017	M	8,00	= Montagem do andaime e desmontagem, altura aproximada do telhado = 8,00m
2.3	00010527	SINAPI	LOCACAO DE ANDAIME METALICO TUBULAR DE ENCAIXE, TIPO DE TORRE, CADA PAINEL COM LARGURA DE 1 ATE 1,5 M E ALTURA DE *1,00* M, INCLUINDO DIAGONAL, BARRAS DE LIGACAO, SAPATAS OU RODIZIOS E DEMAIS ITENS	MXMES	32,00	= Para substituição da telha da cobertura e fechamento da parte lateral é necessário 4 peças x 8 metros = 32m
2.4	C00005	Próprio	TUBO DE METALON 20 X 40CM	m	100,58	= Comprimento de tubo: (27,44m + 29,14m + 2m x 16un + 4m x 3un) = 100,58m

**Responsável técnico**

Douglas Luiz Silva  
Arquiteto e Urbanista  
CAU/BR 00A1415050

*Douglas Luiz Silva.*



ESTADO DO RIO GRANDE DO NORTE  
PREFEITURA MUNICIPAL DE JARDIM DE ANGICOS

CNPJ: 08.111.338/0001-22

Rua Pe. Saturnino de Jesus Bezerra, 68, CEP 59544-000

Jardim de Angicos/RN

**OBJETO:** REPAROS NA ESTRUTURA FÍSICA DO GINÁSIO POLIESPORTIVO  
PREFEITO MANOEL DIAS DE MELO

**PROPRIETÁRIO:** PREFEITURA MUNICIPAL DE JARDIM DE ANGICOS

**BANCO DE PREÇOS:**

SINAPI/RN 10/2022 ; SEINFRA/CE 027 ; CAERN 11/2021; ORSE -  
08/2022 - Sergipe

**BDI:** 20,38%

**ENDEREÇO:** RUA MARIA LUIZA FERREIRA, S/N, CENTRO - JARDIM DE ANGICOS/RN ENCARGOS SOCIAIS NÃO DESONERADOS (%)

**HORISTA:** 114,27

**DATA DE ELABORAÇÃO:** 13 DE DEZEMBRO DE 2022

**MENSALISTA:** 70,53

**DATA BASE DO ORÇAMENTO:** OUTUBRO/2022.

**PLANILHA ORÇAMENTARIA**

Item	Código	Banco	Descrição	Und	Quant.	Valor Unit	Valor Unit com BDI	Total	Peso (%)
1			<b>ADMINISTRAÇÃO LOCAL</b>					<b>433,81</b>	<b>3,95 %</b>
1.1	93565	SINAPI	ENGENHEIRO CIVIL DE OBRA JUNIOR COM ENCARGOS	MES	0,02	18.018,48	21.690,64	433,81	3,95 %
2			<b>COBERTURA E FECHAMENTO</b>					<b>10.548,24</b>	<b>96,05 %</b>
2.1	94213	SINAPI	TELHAMENTO COM TELHA DE AÇO/ALUMÍNIO E = 0,5 MM, COM ATÉ 2 ÁGUAS, INCLUSO ICAMENTO, AF 07/2019	m²	62,72	87,09	104,83	6.574,93	59,87 %
2.2	97064	SINAPI	MONTAGEM E DESMONTAGEM DE ANDAIME TUBULAR TIPO TORRE (EXCLUSIVE ANDAIME E LIMPEZA), AF 11/2017	M	8,00	21,65	26,06	208,48	1,90 %
2.3	00010527	SINAPI	LOCAÇÃO DE ANDAIME METÁLICO TUBULAR DE ENCAIXE, TIPO DE TORRE, CADA PAINEL COM LARGURA DE 1 ATE 1,5 M E ALTURA DE *1,00* M, INCLUINDO DIAGONAL, BARRAS DE LIGACAO, SAPATAS OU RODIZIOS E DEMAIS ITENS NECESSARIOS A MONTAGEM (NAO INCLUI INSTALACAO)	MXMES	32,00	5,05	6,07	194,24	1,77 %
2.4	C00005	Próprio	TUBO DE METALON 20 X 40CM	m	100,58	29,49	35,50	3.570,59	32,51 %
Opções de arredondamento: Truncar tudo em duas casas decimais (padrão TCU)									
<b>VALOR DO ORÇAMENTO:</b>								<b>R\$ 10.982,05</b>	<b>100,00%</b>

Responsável técnico

Douglas Luiz Silva  
Arquiteto e Urbanista  
CAU/BR 00A1415050

*Douglas Luiz Silva*



**ESTADO DO RIO GRANDE DO NORTE  
PREFEITURA MUNICIPAL DE JARDIM DE ANGICOS**

RELATÓRIO FOTOGRÁFICO

**REPAROS NA ESTRUTURA FÍSICA DO GINÁSIO POLIESPORTIVO  
PREFEITO MANOEL DIAS DE MELO**

JARDIM DE ANGICOS/RN

CNPJ: 08.111.338/0001-22  
Rua Pe. Saturnino de Jesus Bezerra, nº 68 – Centro – Jardim de Angicos/RN  
CEP: 59.544 - 000



ESTADO DO RIO GRANDE DO NORTE  
**PREFEITURA MUNICIPAL DE JARDIM DE ANGICOS**

Obra: reparos na estrutura física do ginásio poliesportivo Prefeito Manoel Dias de Melo

Endereço: Rua Maria Luiza Ferreira, s/n, Centro - Jardim de Angicos/RN.

As figuras seguintes descrevem visualmente a situação do Ginásio, atualmente.

**Figura 1** – Fachada frontal.



**Figura 2** – Espaço interno.

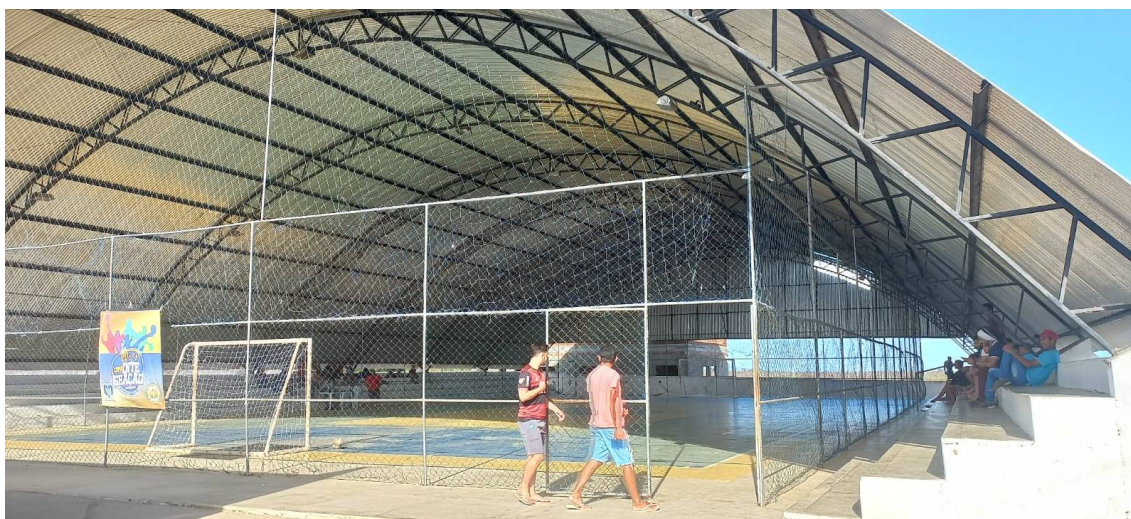





ESTADO DO RIO GRANDE DO NORTE  
PREFEITURA MUNICIPAL DE JARDIM DE ANGICOS



Espaço interno, com foco para a ausência de uma telha na cobertura. O fechamento dessa vista se deve pela força do vento atuando sobre a bola, causando prejuízo aos usuários.



As linhas em vermelho mostram o local onde será feito o fechamento na altura de 2m, em toda extensão da fachada. A linha em preto mostra o local de reposição da telha.

Jardim de Angicos/RN 13 de Dezembro 2022.

*Douglas Luiz Silva.*

**Douglas Luiz Silva**  
Arquiteto e Urbanista  
CAU/BR 00A1415050

CNPJ: 08.111.338/0001-22  
Rua Pe. Saturnino de Jesus Bezerra, nº 68 – Centro – Jardim de Angicos/RN  
CEP: 59.544 - 000



**RRT 12650072**



**Verificar Autenticidade**

## 1. RESPONSÁVEL TÉCNICO

Nome Civil/Social: DOUGLAS LUIZ SILVA  
Título Profissional: Arquiteto(a) e Urbanista

CPF: 078.XXX.XXX-77  
Nº do Registro: 00A1415050

## 2. DETALHES DO RRT

Nº do RRT: SI12650072I00CT001  
Data de Cadastro: 13/12/2022  
Data de Registro: 15/12/2022  
Tipologia: Público

Modalidade: RRT SIMPLES  
Forma de Registro: INICIAL  
Forma de Participação: INDIVIDUAL

### 2.1 Valor do RRT

Valor do RRT: R\$108,69

Pago em: 14/12/2022

## 3. DADOS DO SERVIÇO/CONTRATANTE

### 3.1 Serviço 001

Contratante: Prefeitura Municipal de Jardim de Angicos  
Tipo: Pessoa jurídica de direito público  
Valor do Serviço/Honorários: R\$1.900,00

CPF/CNPJ: 08.XXX.XXX/0001-22  
Data de Início: 03/01/2022  
Data de Previsão de Término:  
31/12/2022

### 3.1.1 Dados da Obra/Serviço Técnico

CEP: 59544000	Nº: 68	
Logradouro: Rua Padre Saturnino de Jesus Bezerra	Complemento: PRÉDIO	
Bairro: CENTRO	Cidade: Jardim de Angicos	
UF: RN	Longitude:	Latitude:

### 3.1.2 Descrição da Obra/Serviço Técnico

Levantamento arquitetônico e orçamento de reparos das seguintes quadras:

01. Ginásio Poliesportivo Prefeito Manoel Dias de Melo, Endereço: Rua Maria Luiza Ferreira, SN, Centro, Jardim de Angicos/RN;

02. Quadra Pública, Endereço: Rua Principal, Comunidade Fazenda Nova, SN, Jardim de Angicos/RN;

03. Quadra Pública, Endereço: Rua Principal, Comunidade Balbinos, SN, Jardim de Angicos/RN;

### 3.1.3 Declaração de Acessibilidade

Declaro o atendimento às regras de acessibilidade previstas em legislação e em normas técnicas pertinentes para as edificações abertas ao público, de uso público ou privativas de uso coletivo, conforme § 1º do art. 56 da Lei nº 13146, de 06 de julho de 2015.

### 3.1.4 Dados da Atividade Técnica

Grupo: PROJETO

Quantidade: 3



**RRT 12650072**



**Verificar Autenticidade**

Atividade: 1.1.1 - Levantamento arquitetônico

Grupo: PROJETO

Atividade: 1.7.3 - Orçamento

Unidade: unidade

Quantidade: 3

Unidade: unidade

#### 4. RRT VINCULADO POR FORMA DE REGISTRO

Nº do RRT	Contratante	Forma de Registro	Data de Registro
<b>SI12650072I00CT001</b>	<b>Prefeitura Municipal de Jardim de Angicos</b>	<b>INICIAL</b>	<b>13/12/2022</b>

#### 5. DECLARAÇÃO DE VERACIDADE

Declaro para os devidos fins de direitos e obrigações, sob as penas previstas na legislação vigente, que as informações cadastradas neste RRT são verdadeiras e de minha responsabilidade técnica e civil.

#### 6. ASSINATURA ELETRÔNICA

Documento assinado eletronicamente por meio do SICCAU do arquiteto(a) e urbanista DOUGLAS LUIZ SILVA, registro CAU nº 00A1415050, na data e hora: 13/12/2022 10:48:11, com o uso de login e de senha. O **CPF/CNPJ** está oculto visando proteger os direitos fundamentais de liberdade, privacidade e o livre desenvolvimento da personalidade da pessoa natural **(LGPD)**

A autenticidade deste RRT pode ser verificada em: <https://siccau.caubr.gov.br/app/view/sight/externo?form=Servicos>, ou via QRCode.



ESTADO DO RIO GRANDE DO NORTE  
PREFEITURA MUNICIPAL DE JARDIM DE ANGICOS  
CNPJ: 08.111.338/0001-22  
Rua Pe. Saturnino de Jesus Bezerra, 68, CEP 59544-000  
Jardim de Angicos/RN

**OBJETO:** REPAROS NA ESTRUTURA FÍSICA DO GINÁSIO POLIESPORTIVO  
PREFEITO MANOEL DIAS DE MELO

**PROPRIETÁRIO:** PREFEITURA MUNICIPAL DE JARDIM DE ANGICOS

**ENDEREÇO:** RUA MARIA LUIZA FERREIRA, S/N, CENTRO - JARDIM DE ANGICOS/RN

**DATA DE ELABORAÇÃO:** 13 DE DEZEMBRO DE 2022

**DATA BASE DO ORÇAMENTO:** OUTUBRO/2022.

**BANCO DE PREÇOS:** SINAPI/RN 10/2022 ; SEINFRA/CE 027 ; CAERN 11/2021; ORSE  
- 08/2022 - Sergipe

**BDI:** 20,38%

**ENCARGOS SOCIAIS DESONERADOS (%):** HORISTA: 114,27  
MENSALISTA: 70,53

**Composições Principais**

	Código	Banco	Descrição	Tipo	Und	Quant.	Valor Unit	Total	
1.1									
Composição	93565	SINAPI	ENGENHEIRO CIVIL DE OBRA JUNIOR COM ENCARGOS COMPLEMENTARES	SEDI - SERVIÇOS DIVERSOS	MES	1,0000000	18.018,48	18.018,48	
Composição Auxiliar	95415	SINAPI	CURSO DE CAPACITAÇÃO PARA ENGENHEIRO CIVIL DE OBRA JUNIOR (ENCARGOS COMPLEMENTARES) - MENSALISTA	SEDI - SERVIÇOS DIVERSOS	MES	1,0000000	159,87	159,87	
Insumo	00043498	SINAPI	EPI - FAMILIA ENGENHEIRO CIVIL - MENSALISTA (ENCARGOS COMPLEMENTARES - COLETADO CAIXA)	Equipamento	MES	1,0000000	123,54	123,54	
Insumo	00040811	SINAPI	ENGENHEIRO CIVIL DE OBRA JUNIOR (MENSALISTA)	Mão de Obra	MES	1,0000000	17.569,02	17.569,02	
Insumo	00040863	SINAPI	EXAMES - MENSALISTA (COLETADO CAIXA - ENCARGOS COMPLEMENTARES)	Material	MES	1,0000000	152,35	152,35	
Insumo	00043474	SINAPI	FERRAMENTAS - FAMILIA ENGENHEIRO CIVIL - MENSALISTA (ENCARGOS COMPLEMENTARES - COLETADO CAIXA)	Equipamento	MES	1,0000000	1,90	1,90	
Insumo	00040864	SINAPI	SEGURO - MENSALISTA (COLETADO CAIXA - ENCARGOS COMPLEMENTARES)	Material	MES	1,0000000	11,80	11,80	
				MO sem LS =>	17.728,89	LS =>	0,00	MO com LS =>	17.728,89
				Valor do BDI =>	3.672,16			Valor com BDI =>	21.690,64

	Código	Banco	Descrição	Tipo	Und	Quant.	Valor Unit	Total	
2.1									
Composição	94213	SINAPI	TELHAMENTO COM TELHA DE AÇO/ALUMÍNIO E = 0,5 MM, COM ATÉ 2 ÁGUAS, INCLUSO IÇAMENTO. AF_07/2019	COBE - COBERTURA	m²	1,0000000	87,09	87,09	
Composição Auxiliar	88316	SINAPI	SERVEnte COM ENCARGOS COMPLEMENTARES	SEDI - SERVIÇOS DIVERSOS	H	0,0970000	19,38	1,87	
Composição Auxiliar	88323	SINAPI	TELHADISTA COM ENCARGOS COMPLEMENTARES	SEDI - SERVIÇOS DIVERSOS	H	0,0910000	22,48	2,04	
Composição Auxiliar	93281	SINAPI	GUINCHO ELÉTRICO DE COLUNA, CAPACIDADE 400 KG, COM MOTO FREIO, MOTOR TRIFÁSICO DE 1,25 CV - CHP DIURNO. AF_03/2016	CHOR - CUSTOS HORÁRIOS DE MÁQUINAS E	CHP	0,0009000	25,65	0,02	
Composição Auxiliar	93282	SINAPI	GUINCHO ELÉTRICO DE COLUNA, CAPACIDADE 400 KG, COM MOTO FREIO, MOTOR TRIFÁSICO DE 1,25 CV - CHI DIURNO. AF_03/2016	CHOR - CUSTOS HORÁRIOS DE MÁQUINAS E	CHI	0,0013000	24,71	0,03	
Insumo	00011029	SINAPI	HASTE RETA PARA GANCHO DE FERRO GALVANIZADO, COM ROSCA 1/4" X 30 CM PARA FIXAÇÃO DE TELHA METÁLICA, INCLUI PORCA E ARRUELAS DE VEDACAO	Material	CJ	4,1500000	2,58	10,70	
Insumo	00007243	SINAPI	TELHA TRAPEZOIDAL EM AÇO ZINCADO, SEM PINTURA, ALTURA DE APROXIMADAMENTE 40 MM, ESPESSURA DE 0,50 MM E LARGURA UTIL DE 980 MM	Material	m²	1,1660000	62,12	72,43	
				MO sem LS =>	2,72	LS =>	0,00	MO com LS =>	2,72
				Valor do BDI =>	17,74			Valor com BDI =>	104,83

	Código	Banco	Descrição	Tipo	Und	Quant.	Valor Unit	Total	
2.2									
Composição	97064	SINAPI	MONTAGEM E DESMONTAGEM DE ANDAIME TUBULAR TIPO TORRE (EXCLUSIVE ANDAIME E LIMPEZA). AF_11/2017	SEDI - SERVIÇOS DIVERSOS	M	1,0000000	21,65	21,65	
Composição Auxiliar	100251	SINAPI	TRANSPORTE HORIZONTAL MANUAL, DE TUBO DE AÇO CARBONO LEVE OU MÉDIO, PRETO OU GALVANIZADO, COM DIÂMETRO MAIOR QUE 32 MM E MENOR OU IGUAL A 65 MM (UNIDADE: MXKM). AF_07/2019	SEDI - SERVIÇOS DIVERSOS	MXKM	0,4020000	11,85	4,76	
Composição Auxiliar	88278	SINAPI	MONTADOR DE ESTRUTURA METÁLICA COM ENCARGOS COMPLEMENTARES	SEDI - SERVIÇOS DIVERSOS	H	0,5000000	29,93	14,96	
Composição Auxiliar	88316	SINAPI	SERVEnte COM ENCARGOS COMPLEMENTARES	SEDI - SERVIÇOS DIVERSOS	H	0,1000000	19,38	1,93	
				MO sem LS =>	16,62	LS =>	0,00	MO com LS =>	16,62
				Valor do BDI =>	4,41			Valor com BDI =>	26,06

	Código	Banco	Descrição	Tipo	Und	Quant.	Valor Unit	Total	
2.4									
Composição	C00005	Próprio	TUBO DE METALON 20 X 40CM	ASTU - ASSENTAMENTO	m	1,0000000	29,49	29,49	
Composição Auxiliar	88277	SINAPI	MONTADOR (TUBO AÇO/EQUIPAMENTOS) COM ENCARGOS COMPLEMENTARES	SEDI - SERVIÇOS DIVERSOS	H	0,2500000	37,81	9,45	
Composição Auxiliar	88316	SINAPI	SERVEnte COM ENCARGOS COMPLEMENTARES	SEDI - SERVIÇOS DIVERSOS	H	0,2500000	19,38	4,84	
Insumo	11128	ORSE	Tubo Metalon galvanizado, 40x20mm, e= 0,95mm m	0	un	1,0000000	15,20	15,20	
				MO sem LS =>	11,27	LS =>	0,00	MO com LS =>	11,27
				Valor do BDI =>	6,01			Valor com BDI =>	35,50

**Observação**

COMPOSIÇÃO CRIADA COM BASE NA COMPOSIÇÃO ORSE CÓDIGO 10789 COM MODIFICAÇÕES.

**Composições Auxiliares**

	Código	Banco	Descrição	Tipo	Und	Quant.	Valor Unit	Total	
Composição	95415	SINAPI	CURSO DE CAPACITAÇÃO PARA ENGENHEIRO CIVIL DE OBRA JUNIOR (ENCARGOS COMPLEMENTARES) - MENSALISTA	SEDI - SERVIÇOS DIVERSOS	MES	1,0000000	159,87	159,87	
Insumo	00040811	SINAPI	ENGENHEIRO CIVIL DE OBRA JUNIOR (MENSALISTA)	Mão de Obra	MES	0,0091000	17.569,02	159,87	
				MO sem LS =>	159,87	LS =>	0,00	MO com LS =>	159,87
				Valor do BDI =>	32,58			Valor com BDI =>	192,45

	Código	Banco	Descrição	Tipo	Und	Quant.	Valor Unit	Total
Composição	95343	SINAPI	CURSO DE CAPACITAÇÃO PARA MONTADOR DE TUBO AÇO/EQUIPAMENTOS (ENCARGOS COMPLEMENTARES) - HORISTA	SEDI - SERVIÇOS DIVERSOS	H	1,0000000	0,38	0,38



ESTADO DO RIO GRANDE DO NORTE  
PREFEITURA MUNICIPAL DE JARDIM DE ANGICOS  
CNPJ: 08.111.338/0001-22  
Rua Pe. Saturnino de Jesus Bezerra, 68, CEP 59544-000  
Jardim de Angicos/RN

Insumo	00002701	SINAPI	INSTALADOR DE TUBULACOES (TUBOS/EQUIPAMENTOS)	Mão de Obra	H	0,0120000	31,86	0,38	
				MO sem LS =>	0,38	LS =>	0,00	MO com LS =>	0,38
				Valor do BDI =>	0,07		Valor com BDI =>	0,45	

	Código	Banco	Descrição	Tipo	Und	Quant.	Valor Unit	Total	
Composição	95344	SINAPI	CURSO DE CAPACITAÇÃO PARA MONTADOR DE ESTRUTURA METÁLICA (ENCARGOS COMPLEMENTARES) - HORISTA	SEDI - SERVIÇOS DIVERSOS	H	1,0000000	0,22	0,22	
Insumo	00044497	SINAPI	MONTADOR DE ESTRUTURAS METALICAS HORISTA	Mão de Obra	H	0,0094000	24,14	0,22	
				MO sem LS =>	0,22	LS =>	0,00	MO com LS =>	0,22
				Valor do BDI =>	0,04		Valor com BDI =>	0,26	

	Código	Banco	Descrição	Tipo	Und	Quant.	Valor Unit	Total	
Composição	95358	SINAPI	CURSO DE CAPACITAÇÃO PARA OPERADOR DE GUINCHO (ENCARGOS COMPLEMENTARES) - HORISTA	SEDI - SERVIÇOS DIVERSOS	H	1,0000000	0,24	0,24	
Insumo	00004253	SINAPI	OPERADOR DE GUINCHO OU GUINCHEIRO	Mão de Obra	H	0,0133000	18,55	0,24	
				MO sem LS =>	0,24	LS =>	0,00	MO com LS =>	0,24
				Valor do BDI =>	0,04		Valor com BDI =>	0,28	

	Código	Banco	Descrição	Tipo	Und	Quant.	Valor Unit	Total	
Composição	95378	SINAPI	CURSO DE CAPACITAÇÃO PARA SERVENTE (ENCARGOS COMPLEMENTARES) - HORISTA	SEDI - SERVIÇOS DIVERSOS	H	1,0000000	0,21	0,21	
Insumo	00006111	SINAPI	SERVENTE DE OBRAS	Mão de Obra	H	0,0172000	12,66	0,21	
				MO sem LS =>	0,21	LS =>	0,00	MO com LS =>	0,21
				Valor do BDI =>	0,04		Valor com BDI =>	0,25	

	Código	Banco	Descrição	Tipo	Und	Quant.	Valor Unit	Total	
Composição	95385	SINAPI	CURSO DE CAPACITAÇÃO PARA TELHADISTA (ENCARGOS COMPLEMENTARES) - HORISTA	SEDI - SERVIÇOS DIVERSOS	H	1,0000000	0,14	0,14	
Insumo	00012869	SINAPI	TELHADADOR (HORISTA)	Mão de Obra	H	0,0094000	15,83	0,14	
				MO sem LS =>	0,14	LS =>	0,00	MO com LS =>	0,14
				Valor do BDI =>	0,02		Valor com BDI =>	0,16	

	Código	Banco	Descrição	Tipo	Und	Quant.	Valor Unit	Total	
Composição	93282	SINAPI	GUINCHO ELÉTRICO DE COLUNA, CAPACIDADE 400 KG, COM MOTO FREIO, MOTOR TRIFÁSICO DE 1,25 CV - CHI DIURNO. AF_03/2016	CHOR - CUSTOS HORÁRIOS DE MÁQUINAS E	CHI	1,0000000	24,71	24,71	
Composição Auxiliar	88295	SINAPI	OPERADOR DE GUINCHO COM ENCARGOS COMPLEMENTARES	SEDI - SERVIÇOS DIVERSOS	H	1,0000000	24,36	24,36	
Composição Auxiliar	93277	SINAPI	GUINCHO ELÉTRICO DE COLUNA, CAPACIDADE 400 KG, COM MOTO FREIO, MOTOR TRIFÁSICO DE 1,25 CV - DEPRECIÇÃO. AF_03/2016	CHOR - CUSTOS HORÁRIOS DE MÁQUINAS E	H	1,0000000	0,32	0,32	
Composição Auxiliar	93278	SINAPI	GUINCHO ELÉTRICO DE COLUNA, CAPACIDADE 400 KG, COM MOTO FREIO, MOTOR TRIFÁSICO DE 1,25 CV - JUROS. AF_03/2016	CHOR - CUSTOS HORÁRIOS DE	H	1,0000000	0,03	0,03	
				MO sem LS =>	18,79	LS =>	0,00	MO com LS =>	18,79
				Valor do BDI =>	5,03		Valor com BDI =>	29,74	

	Código	Banco	Descrição	Tipo	Und	Quant.	Valor Unit	Total	
Composição	93281	SINAPI	GUINCHO ELÉTRICO DE COLUNA, CAPACIDADE 400 KG, COM MOTO FREIO, MOTOR TRIFÁSICO DE 1,25 CV - CHP DIURNO. AF_03/2016	CHOR - CUSTOS HORÁRIOS DE MÁQUINAS E	CHP	1,0000000	25,65	25,65	
Composição Auxiliar	88295	SINAPI	OPERADOR DE GUINCHO COM ENCARGOS COMPLEMENTARES	SEDI - SERVIÇOS DIVERSOS	H	1,0000000	24,36	24,36	
Composição Auxiliar	93277	SINAPI	GUINCHO ELÉTRICO DE COLUNA, CAPACIDADE 400 KG, COM MOTO FREIO, MOTOR TRIFÁSICO DE 1,25 CV - DEPRECIÇÃO. AF_03/2016	CHOR - CUSTOS HORÁRIOS DE MÁQUINAS E	H	1,0000000	0,32	0,32	
Composição Auxiliar	93278	SINAPI	GUINCHO ELÉTRICO DE COLUNA, CAPACIDADE 400 KG, COM MOTO FREIO, MOTOR TRIFÁSICO DE 1,25 CV - JUROS. AF_03/2016	CHOR - CUSTOS HORÁRIOS DE	H	1,0000000	0,03	0,03	
Composição Auxiliar	93279	SINAPI	GUINCHO ELÉTRICO DE COLUNA, CAPACIDADE 400 KG, COM MOTO FREIO, MOTOR TRIFÁSICO DE 1,25 CV - MANUTENÇÃO. AF_03/2016	CHOR - CUSTOS HORÁRIOS DE MÁQUINAS E	H	1,0000000	0,30	0,30	
Composição Auxiliar	93280	SINAPI	GUINCHO ELÉTRICO DE COLUNA, CAPACIDADE 400 KG, COM MOTO FREIO, MOTOR TRIFÁSICO DE 1,25 CV - MATERIAIS NA OPERAÇÃO. AF_03/2016	CHOR - CUSTOS HORÁRIOS DE MÁQUINAS E	H	1,0000000	0,64	0,64	
				MO sem LS =>	18,79	LS =>	0,00	MO com LS =>	18,79
				Valor do BDI =>	5,22		Valor com BDI =>	30,87	

	Código	Banco	Descrição	Tipo	Und	Quant.	Valor Unit	Total	
Composição	93277	SINAPI	GUINCHO ELÉTRICO DE COLUNA, CAPACIDADE 400 KG, COM MOTO FREIO, MOTOR TRIFÁSICO DE 1,25 CV - DEPRECIÇÃO. AF_03/2016	CHOR - CUSTOS HORÁRIOS DE MÁQUINAS E	H	1,0000000	0,32	0,32	
Insumo	00036487	SINAPI	GUINCHO ELETRICO DE COLUNA, CAPACIDADE 400 KG, COM MOTO FREIO, MOTOR TRIFASICO DE 1,25 CV	Equipamento	UN	0,0000640	5.031,78	0,32	
				MO sem LS =>	0,00	LS =>	0,00	MO com LS =>	0,00
				Valor do BDI =>	0,06		Valor com BDI =>	0,38	

	Código	Banco	Descrição	Tipo	Und	Quant.	Valor Unit	Total
Composição	93278	SINAPI	GUINCHO ELÉTRICO DE COLUNA, CAPACIDADE 400 KG, COM MOTO FREIO, MOTOR TRIFÁSICO DE 1,25 CV - JUROS. AF_03/2016	CHOR - CUSTOS HORÁRIOS DE	H	1,0000000	0,03	0,03



ESTADO DO RIO GRANDE DO NORTE  
PREFEITURA MUNICIPAL DE JARDIM DE ANGICOS  
CNPJ: 08.111.338/0001-22  
Rua Pe. Saturnino de Jesus Bezerra, 68, CEP 59544-000  
Jardim de Angicos/RN

Insumo	00036487	SINAPI	GUINCHO ELETRICO DE COLUNA, CAPACIDADE 400 KG, COM MOTO FREIO, MOTOR TRIFASICO DE 1,25 CV	Equipamento	UN	0,0000076	5.031,78	0,03	
				MO sem LS =>	0,00	LS =>	0,00	MO com LS =>	0,00
				Valor do BDI =>	0,00			Valor com BDI =>	0,03

	Código	Banco	Descrição	Tipo	Und	Quant.	Valor Unit	Total	
Composição	93279	SINAPI	GUINCHO ELÉTRICO DE COLUNA, CAPACIDADE 400 KG, COM MOTO FREIO, MOTOR TRIFÁSICO DE 1,25 CV - MANUTENÇÃO. AF_03/2016	CHOR - CUSTOS HORÁRIOS DE MÁQUINAS E	H	1,0000000	0,30	0,30	
Insumo	00036487	SINAPI	GUINCHO ELETRICO DE COLUNA, CAPACIDADE 400 KG, COM MOTO FREIO, MOTOR TRIFASICO DE 1,25 CV	Equipamento	UN	0,0000600	5.031,78	0,30	
				MO sem LS =>	0,00	LS =>	0,00	MO com LS =>	0,00
				Valor do BDI =>	0,06			Valor com BDI =>	0,36

	Código	Banco	Descrição	Tipo	Und	Quant.	Valor Unit	Total	
Composição	93280	SINAPI	GUINCHO ELÉTRICO DE COLUNA, CAPACIDADE 400 KG, COM MOTO FREIO, MOTOR TRIFÁSICO DE 1,25 CV - MATERIAIS NA OPERAÇÃO. AF_03/2016	CHOR - CUSTOS HORÁRIOS DE MÁQUINAS E	H	1,0000000	0,64	0,64	
Insumo	00002705	SINAPI	ENERGIA ELETRICA ATE 2000 KWH INDUSTRIAL, SEM DEMANDA	Material	KWH	0,7800000	0,83	0,64	
				MO sem LS =>	0,00	LS =>	0,00	MO com LS =>	0,00
				Valor do BDI =>	0,13			Valor com BDI =>	0,77

	Código	Banco	Descrição	Tipo	Und	Quant.	Valor Unit	Total	
Composição	88277	SINAPI	MONTADOR (TUBO AÇO/EQUIPAMENTOS) COM ENCARGOS COMPLEMENTARES	SEDI - SERVIÇOS DIVERSOS	H	1,0000000	37,81	37,81	
Composição Auxiliar	95343	SINAPI	CURSO DE CAPACITAÇÃO PARA MONTADOR DE TUBO AÇO/EQUIPAMENTOS (ENCARGOS COMPLEMENTARES) - HORISTA	SEDI - SERVIÇOS DIVERSOS	H	1,0000000	0,38	0,38	
Insumo	00002701	SINAPI	INSTALADOR DE TUBULACOES (TUBOS/EQUIPAMENTOS)	Mão de Obra	H	1,0000000	31,86	31,86	
Insumo	00037370	SINAPI	ALIMENTAÇÃO - HORISTA (COLETADO CAIXA - ENCARGOS COMPLEMENTARES)	Outros	H	1,0000000	3,23	3,23	
Insumo	00037371	SINAPI	TRANSPORTE - HORISTA (COLETADO CAIXA - ENCARGOS COMPLEMENTARES)	Serviços	H	1,0000000	0,70	0,70	
Insumo	00037372	SINAPI	EXAMES - HORISTA (COLETADO CAIXA - ENCARGOS COMPLEMENTARES)	Outros	H	1,0000000	0,81	0,81	
Insumo	00037373	SINAPI	SEGURO - HORISTA (COLETADO CAIXA - ENCARGOS COMPLEMENTARES)	Taxas	H	1,0000000	0,06	0,06	
Insumo	00043464	SINAPI	FERRAMENTAS - FAMÍLIA OPERADOR ESCAVADEIRA - HORISTA (ENCARGOS COMPLEMENTARES - COLETADO CAIXA)	Equipamento	H	1,0000000	0,01	0,01	
Insumo	00043488	SINAPI	EPI - FAMÍLIA OPERADOR ESCAVADEIRA - HORISTA (ENCARGOS COMPLEMENTARES - COLETADO CAIXA)	Equipamento	H	1,0000000	0,76	0,76	
				MO sem LS =>	32,24	LS =>	0,00	MO com LS =>	32,24
				Valor do BDI =>	7,70			Valor com BDI =>	45,51

	Código	Banco	Descrição	Tipo	Und	Quant.	Valor Unit	Total	
Composição	88278	SINAPI	MONTADOR DE ESTRUTURA METÁLICA COM ENCARGOS COMPLEMENTARES	SEDI - SERVIÇOS DIVERSOS	H	1,0000000	29,93	29,93	
Composição Auxiliar	95344	SINAPI	CURSO DE CAPACITAÇÃO PARA MONTADOR DE ESTRUTURA METÁLICA (ENCARGOS COMPLEMENTARES) - HORISTA	SEDI - SERVIÇOS DIVERSOS	H	1,0000000	0,22	0,22	
Insumo	00037370	SINAPI	ALIMENTAÇÃO - HORISTA (COLETADO CAIXA - ENCARGOS COMPLEMENTARES)	Outros	H	1,0000000	3,23	3,23	
Insumo	00043488	SINAPI	EPI - FAMÍLIA OPERADOR ESCAVADEIRA - HORISTA (ENCARGOS COMPLEMENTARES - COLETADO CAIXA)	Equipamento	H	1,0000000	0,76	0,76	
Insumo	00043464	SINAPI	FERRAMENTAS - FAMÍLIA OPERADOR ESCAVADEIRA - HORISTA (ENCARGOS COMPLEMENTARES - COLETADO CAIXA)	Equipamento	H	1,0000000	0,01	0,01	
Insumo	00037372	SINAPI	EXAMES - HORISTA (COLETADO CAIXA - ENCARGOS COMPLEMENTARES)	Outros	H	1,0000000	0,81	0,81	
Insumo	00044497	SINAPI	MONTADOR DE ESTRUTURAS METÁLICAS HORISTA	Mão de Obra	H	1,0000000	24,14	24,14	
Insumo	00037373	SINAPI	SEGURO - HORISTA (COLETADO CAIXA - ENCARGOS COMPLEMENTARES)	Taxas	H	1,0000000	0,06	0,06	
Insumo	00037371	SINAPI	TRANSPORTE - HORISTA (COLETADO CAIXA - ENCARGOS COMPLEMENTARES)	Serviços	H	1,0000000	0,70	0,70	
				MO sem LS =>	24,36	LS =>	0,00	MO com LS =>	24,36
				Valor do BDI =>	6,09			Valor com BDI =>	36,02

	Código	Banco	Descrição	Tipo	Und	Quant.	Valor Unit	Total	
Composição	88295	SINAPI	OPERADOR DE GUINCHO COM ENCARGOS COMPLEMENTARES	SEDI - SERVIÇOS	H	1,0000000	24,36	24,36	
Composição Auxiliar	95358	SINAPI	CURSO DE CAPACITAÇÃO PARA OPERADOR DE GUINCHO (ENCARGOS COMPLEMENTARES) - HORISTA	SEDI - SERVIÇOS DIVERSOS	H	1,0000000	0,24	0,24	
Insumo	00037370	SINAPI	ALIMENTAÇÃO - HORISTA (COLETADO CAIXA - ENCARGOS COMPLEMENTARES)	Outros	H	1,0000000	3,23	3,23	
Insumo	00043488	SINAPI	EPI - FAMÍLIA OPERADOR ESCAVADEIRA - HORISTA (ENCARGOS COMPLEMENTARES - COLETADO CAIXA)	Equipamento	H	1,0000000	0,76	0,76	
Insumo	00043464	SINAPI	FERRAMENTAS - FAMÍLIA OPERADOR ESCAVADEIRA - HORISTA (ENCARGOS COMPLEMENTARES - COLETADO CAIXA)	Equipamento	H	1,0000000	0,01	0,01	
Insumo	00037372	SINAPI	EXAMES - HORISTA (COLETADO CAIXA - ENCARGOS COMPLEMENTARES)	Outros	H	1,0000000	0,81	0,81	
Insumo	00004253	SINAPI	OPERADOR DE GUINCHO OU GUINCHEIRO	Mão de Obra	H	1,0000000	18,55	18,55	
Insumo	00037373	SINAPI	SEGURO - HORISTA (COLETADO CAIXA - ENCARGOS COMPLEMENTARES)	Taxas	H	1,0000000	0,06	0,06	
Insumo	00037371	SINAPI	TRANSPORTE - HORISTA (COLETADO CAIXA - ENCARGOS COMPLEMENTARES)	Serviços	H	1,0000000	0,70	0,70	
				MO sem LS =>	18,79	LS =>	0,00	MO com LS =>	18,79
				Valor do BDI =>	4,96			Valor com BDI =>	29,32



ESTADO DO RIO GRANDE DO NORTE  
PREFEITURA MUNICIPAL DE JARDIM DE ANGICOS  
CNPJ: 08.111.338/0001-22  
Rua Pe. Saturnino de Jesus Bezerra, 68, CEP 59544-000  
Jardim de Angicos/RN

	Código	Banco	Descrição	Tipo	Und	Quant.	Valor Unit	Total		
Composição	88316	SINAPI	SERVENTE COM ENCARGOS COMPLEMENTARES	SEDI - SERVIÇOS	H	1,0000000	19,38	19,38		
Composição Auxiliar	95378	SINAPI	CURSO DE CAPACITAÇÃO PARA SERVENTE (ENCARGOS COMPLEMENTARES) - HORISTA	SEDI - SERVIÇOS DIVERSOS	H	1,0000000	0,21	0,21		
Insumo	00037370	SINAPI	ALIMENTACAO - HORISTA (COLETADO CAIXA - ENCARGOS COMPLEMENTARES)	Outros	H	1,0000000	3,23	3,23		
Insumo	00043491	SINAPI	EPI - FAMILIA SERVENTE - HORISTA (ENCARGOS COMPLEMENTARES - COLETADO CAIXA)	Equipamento	H	1,0000000	1,15	1,15		
Insumo	00037372	SINAPI	EXAMES - HORISTA (COLETADO CAIXA - ENCARGOS COMPLEMENTARES)	Outros	H	1,0000000	0,81	0,81		
Insumo	00043467	SINAPI	FERRAMENTAS - FAMILIA SERVENTE - HORISTA (ENCARGOS COMPLEMENTARES - COLETADO CAIXA)	Equipamento	H	1,0000000	0,56	0,56		
Insumo	00006111	SINAPI	SERVENTE DE OBRAS	Mão de Obra	H	1,0000000	12,66	12,66		
Insumo	00037373	SINAPI	SEGURO - HORISTA (COLETADO CAIXA - ENCARGOS COMPLEMENTARES)	Taxas	H	1,0000000	0,06	0,06		
Insumo	00037371	SINAPI	TRANSPORTE - HORISTA (COLETADO CAIXA - ENCARGOS COMPLEMENTARES)	Serviços	H	1,0000000	0,70	0,70		
					MO sem LS =>	12,87	LS =>	0,00	MO com LS =>	12,87
					Valor do BDI =>	3,94			Valor com BDI =>	23,32

	Código	Banco	Descrição	Tipo	Und	Quant.	Valor Unit	Total		
Composição	88323	SINAPI	TELHADISTA COM ENCARGOS COMPLEMENTARES	SEDI - SERVIÇOS	H	1,0000000	22,48	22,48		
Composição Auxiliar	95385	SINAPI	CURSO DE CAPACITAÇÃO PARA TELHADISTA (ENCARGOS COMPLEMENTARES) - HORISTA	SEDI - SERVIÇOS DIVERSOS	H	1,0000000	0,14	0,14		
Insumo	00037370	SINAPI	ALIMENTACAO - HORISTA (COLETADO CAIXA - ENCARGOS COMPLEMENTARES)	Outros	H	1,0000000	3,23	3,23		
Insumo	00043483	SINAPI	EPI - FAMILIA CARPINTEIRO DE FORMAS - HORISTA (ENCARGOS COMPLEMENTARES - COLETADO CAIXA)	Equipamento	H	1,0000000	1,26	1,26		
Insumo	00043459	SINAPI	FERRAMENTAS - FAMILIA CARPINTEIRO DE FORMAS - HORISTA (ENCARGOS COMPLEMENTARES - COLETADO CAIXA)	Equipamento	H	1,0000000	0,45	0,45		
Insumo	00037372	SINAPI	EXAMES - HORISTA (COLETADO CAIXA - ENCARGOS COMPLEMENTARES)	Outros	H	1,0000000	0,81	0,81		
Insumo	00037373	SINAPI	SEGURO - HORISTA (COLETADO CAIXA - ENCARGOS COMPLEMENTARES)	Taxas	H	1,0000000	0,06	0,06		
Insumo	00012869	SINAPI	TELHADOR (HORISTA)	Mão de Obra	H	1,0000000	15,83	15,83		
Insumo	00037371	SINAPI	TRANSPORTE - HORISTA (COLETADO CAIXA - ENCARGOS COMPLEMENTARES)	Serviços	H	1,0000000	0,70	0,70		
					MO sem LS =>	15,97	LS =>	0,00	MO com LS =>	15,97
					Valor do BDI =>	4,58			Valor com BDI =>	27,06

	Código	Banco	Descrição	Tipo	Und	Quant.	Valor Unit	Total		
Composição	100251	SINAPI	TRANSPORTE HORIZONTAL MANUAL, DE TUBO DE AÇO CARBONO LEVE OU MÉDIO, PRETO OU GALVANIZADO, COM DIÂMETRO MAIOR QUE 32 MM E MENOR OU IGUAL A 65 MM (UNIDADE: MXKM). AF_07/2019	SEDI - SERVIÇOS DIVERSOS	MXKM	1,0000000	11,85	11,85		
Composição Auxiliar	88316	SINAPI	SERVENTE COM ENCARGOS COMPLEMENTARES	SEDI - SERVIÇOS DIVERSOS	H	0,6118000	19,38	11,85		
					MO sem LS =>	7,87	LS =>	0,00	MO com LS =>	7,87
					Valor do BDI =>	2,41			Valor com BDI =>	14,26

Total sem BDI 9.123,54  
Total do BDI 1.858,51  
Total Geral 10.982,05

Responsável técnico

Douglas Luiz Silva  
Arquiteto e Urbanista  
CAU/BR 00A1415050

*Douglas Luiz Silva*



**ESTADO DO RIO GRANDE DO NORTE  
PREFEITURA MUNICIPAL DE JARDIM DE ANGICOS**

**REPAROS DA QUADRA DOS BALBINOS NA ZONA RURAL DE  
JARDIM DE ANGICOS**

**MEMORIAL DESCRITIVO E ESPECIFICAÇÕES TÉCNICAS**

Jardim de Angicos, 13 de Dezembro de 2022

**CNPJ: 08.111.338/0001-22  
Rua Pe. Saturnino de Jesus Bezerra, 68, CEP 59544-000, Jardim de Angicos/RN**





ESTADO DO RIO GRANDE DO NORTE  
PREFEITURA MUNICIPAL DE JARDIM DE ANGICOS

## SUMÁRIO

<b>1. INFORMAÇÕES INICIAIS.....</b>	<b>3</b>
<b>2. APRESENTAÇÃO .....</b>	<b>3</b>
<b>3. ESPECIFICAÇÕES TÉCNICAS.....</b>	<b>3</b>
<b>4. COBERTURA.....</b>	<b>3</b>
<b>5. ALAMBRADO.....</b>	<b>4</b>
<b>6. INFORMAÇÕES COMPLEMENTAR .....</b>	<b>4</b>



ESTADO DO RIO GRANDE DO NORTE  
PREFEITURA MUNICIPAL DE JARDIM DE ANGICOS

## **1. INFORMAÇÕES INICIAIS**

- 1.1. Objeto: Reparos da quadra coberta na comunidade dos Balbinos
- 1.2. Endereço: Zona Rural, Jardim de Angicos/RN
- 1.3. Tomador: Prefeitura Municipal de Jardim de Angicos
- 1.4. Previsão de Entrega: 1 meses após início da obra
- 1.5. Responsável técnico: Douglas Luiz Silva

## **2. APRESENTAÇÃO**

O memorial descritivo em tela é parte integrante do projeto básico para os reparos da quadra coberta, comunidade dos Balbinos, no Município de Jardim de Angicos. Os reparos consistem na substituição do piso, substituição do reboco contaminado e substituição do alambrado na fachada frontal e posterior na altura de 4m.

## **3. ESPECIFICAÇÕES TÉCNICAS**

Todos os serviços deverão ser executados em consonância com o projeto e com as demais peças técnicas. A execução de todos os serviços que compõem a obra deverá obedecer às Normas da ABNT em vigor.

## **4. COBERTURA**

As telhas de aço serão instaladas e fixadas por profissionais munidos dos EPI's necessários, sendo orientado por engenheiro. O andaime deve ser travado e verificado antes da subida de profissionais. A colocação das telhas deve ser feita por fiadas, com as telhas sempre alinhadas na horizontal (fiadas) e na vertical (faixas). A montagem deve ser iniciada do beiral para a cumeeira, sendo as águas opostas montadas simultaneamente no sentido contrário ao vento predominante (telhas a barlavento recobrem telhas a sota-vento); Fixar as telhas em quatro pontos alinhados, sempre na onda alta da telha, utilizando parafuso autoperfurante (terça



ESTADO DO RIO GRANDE DO NORTE  
PREFEITURA MUNICIPAL DE JARDIM DE ANGICOS

em perfil metálico) ou haste reta com gancho em ferro galvanizado (terça em madeira); Na fixação com parafusos ou hastes com rosca não deve ser dado aperto excessivo, que venha a amassar a telha metálica.

## 5. ALAMBRADO

### 5.1 ALAMBRADO PARA QUADRA POLIESPORTIVA, ESTRUTURADO POR TUBOS DE AÇO GALVANIZADO, (MONTANTES COM DIÂMETRO 2", TRAVESSAS E ESCORAS COM DIÂMETRO 1 ¼), COM TELA DE ARAME GALVANIZADO, FIO 14 BWG E MALHA QUADRADA 5X5CM (EXCETO MURETA). AF 03/2021

O alambrado será composto por tubos de aço galvanizado, com diâmetro de 50mm, espaçados a cada dois metros, disposto, na posição vertical e tubos de aço galvanizado com diâmetro de 40mm, espaçados a cada dois metros, disposto, na posição horizontal. Os tubos serão soldados e lixados para garantir um acabamento satisfatório. Após execução da estrutura tubular, posicionar a tela e fixá-la com amarração de arame em todas as malhas.

## 6. INFORMAÇÕES COMPLEMENTAR

A Resolução nº 1.024 de 21 de agosto de 2009, do Conselho Federal de Engenharia e Agronomia (Confea), determina a adoção obrigatória, por parte de todos os profissionais vinculados ao Sistema Confea/Crea, do Diário de Obra ou Livro de Ordem. A ausência do Diário de Obra nas obras realizadas pela construtora, bem como dos respectivos registros e das providências estabelecidas na resolução, **constitui infração contra um dos itens da Lei Federal 5.194** – empréstimo de nome a serviços sem real participação. Além disso, vai contra o código de ética profissional da área. Se confirmadas as infrações, as penalidades previstas na Lei Federal são de advertência e multa.

É no diário de obras que se registra, por exemplo, as principais atividades executadas no dia, o uso e a disponibilidade de recursos, o efetivo da obra, as locações de máquinas e equipamentos e a sua utilização no dia, condições climáticas, os acidentes de trabalho, comentários do Contratante/Fiscalização e do Contratado, principais problemas não previstos que impediram a execução de algum serviço ou tarefa, em quais áreas foi executado o trabalho.



ESTADO DO RIO GRANDE DO NORTE  
PREFEITURA MUNICIPAL DE JARDIM DE ANGICOS

Por exemplo: choveu muito (e não foi possível executar um acabamento externo, podendo haver, um prolongamento do prazo para terminar a obra).

Veja o que é mais comum nos diários de obras:

- Dados da obra: endereço, prazo contratual, prazo decorrido, prazo a vencer, nº do RDO, contratante da obra;
- Data do relatório diário de obra;
- Informações climáticas;
- Mão de Obra e Equipamentos utilizados no dia;
- Atividades que estão sendo executadas e realizadas;
- Serviços paralisados;
- Condições imprevistas;
- Ocorrências na obra, eventuais impedimentos de frentes de serviço, tais como: acidente de trabalho, falta de recursos, falta de energia, atividade impraticável entre outros;
- Comentários do contratante e do contratado;
- Assinatura do engenheiro, cliente e/ou fiscal;

O texto deve ser claro, direto e sucinto – com detalhes somente dos pontos mais críticos e relevantes. Geralmente, no campo de atividades realizadas e ocorrências são anotados pontos mais críticos que não cabem nos campos pré-formatados. Os comentários devem ser os necessários a caracterizar o desenvolvimento das obras, impactos que prejudicam a produção entre outros. O RDO não deve ser um ambiente para agressões, entre outras situações que devem ser evitadas. Essas informações podem variar de acordo com o tipo de obra ou exigência do cliente ou fiscalização.

Jardim de Angicos, 13 de Dezembro de 2022.

*Douglas Luiz Silva.*

---

**Douglas Luiz Silva**  
Arquiteto e Urbanista  
CAU/BR 00A1415050

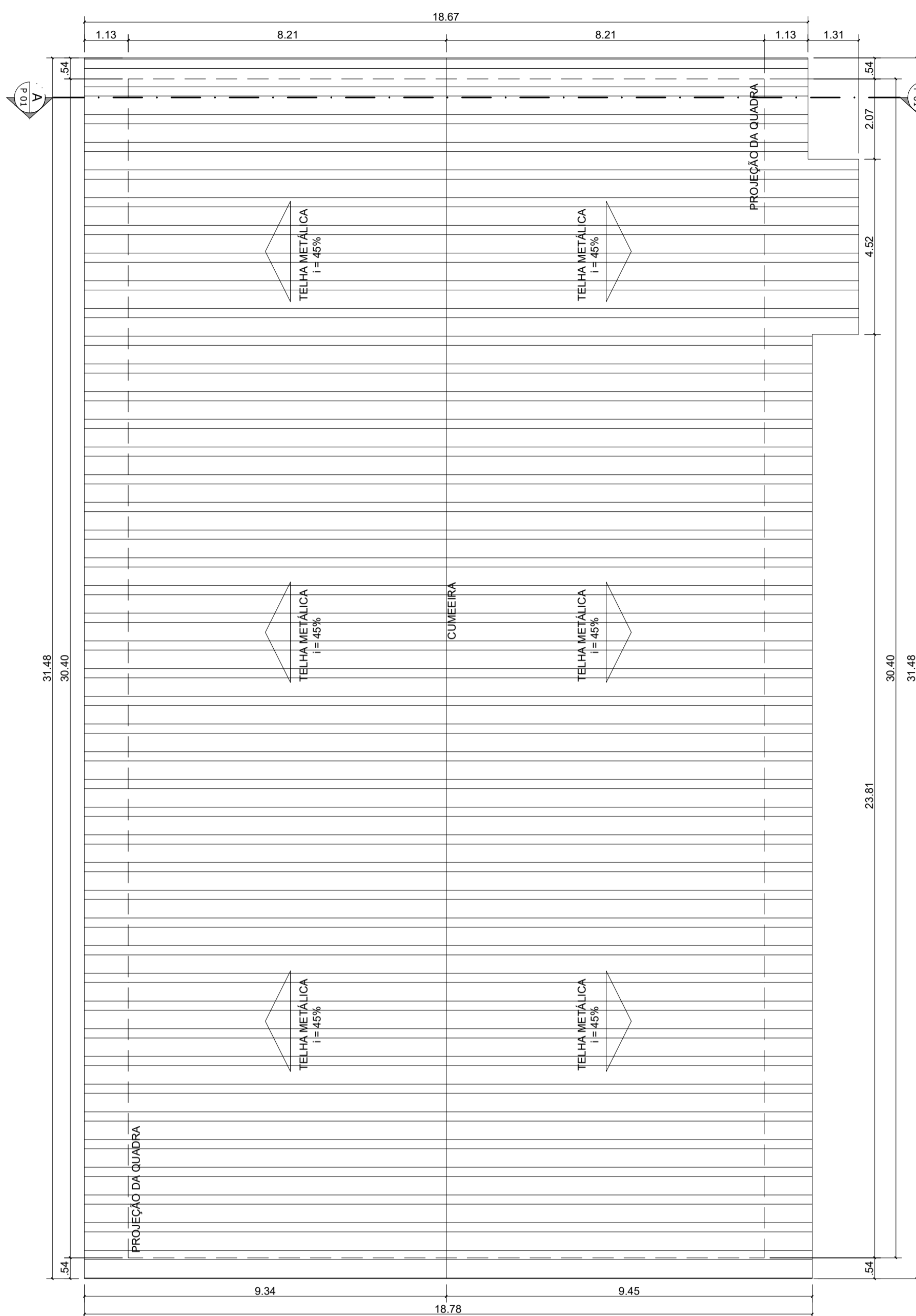

2 PLANTA DE COBERTURA  
ESCALA 1:100

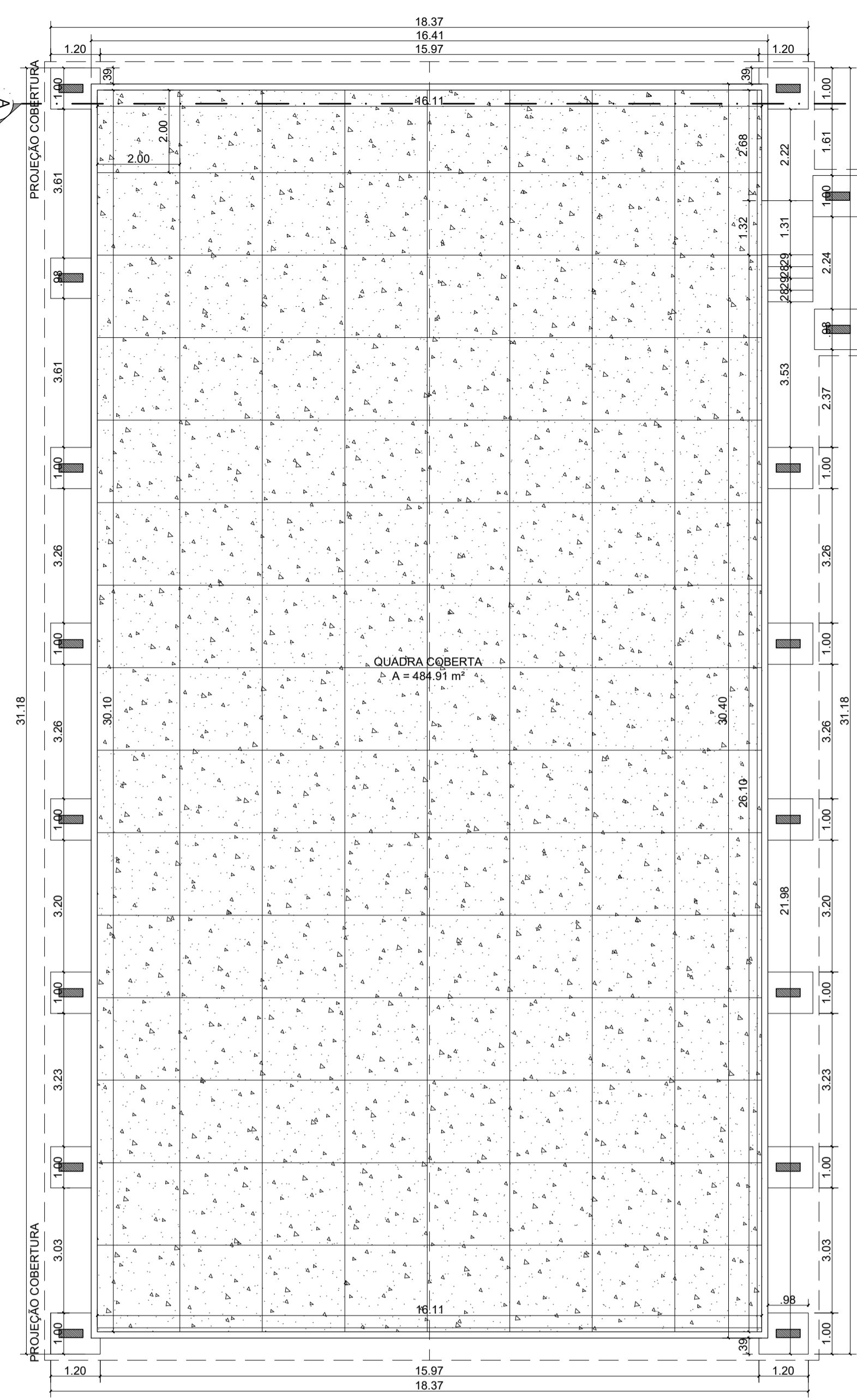

3 PLANTA BAIXA - TÉCNICA  
ESCALA 1:100

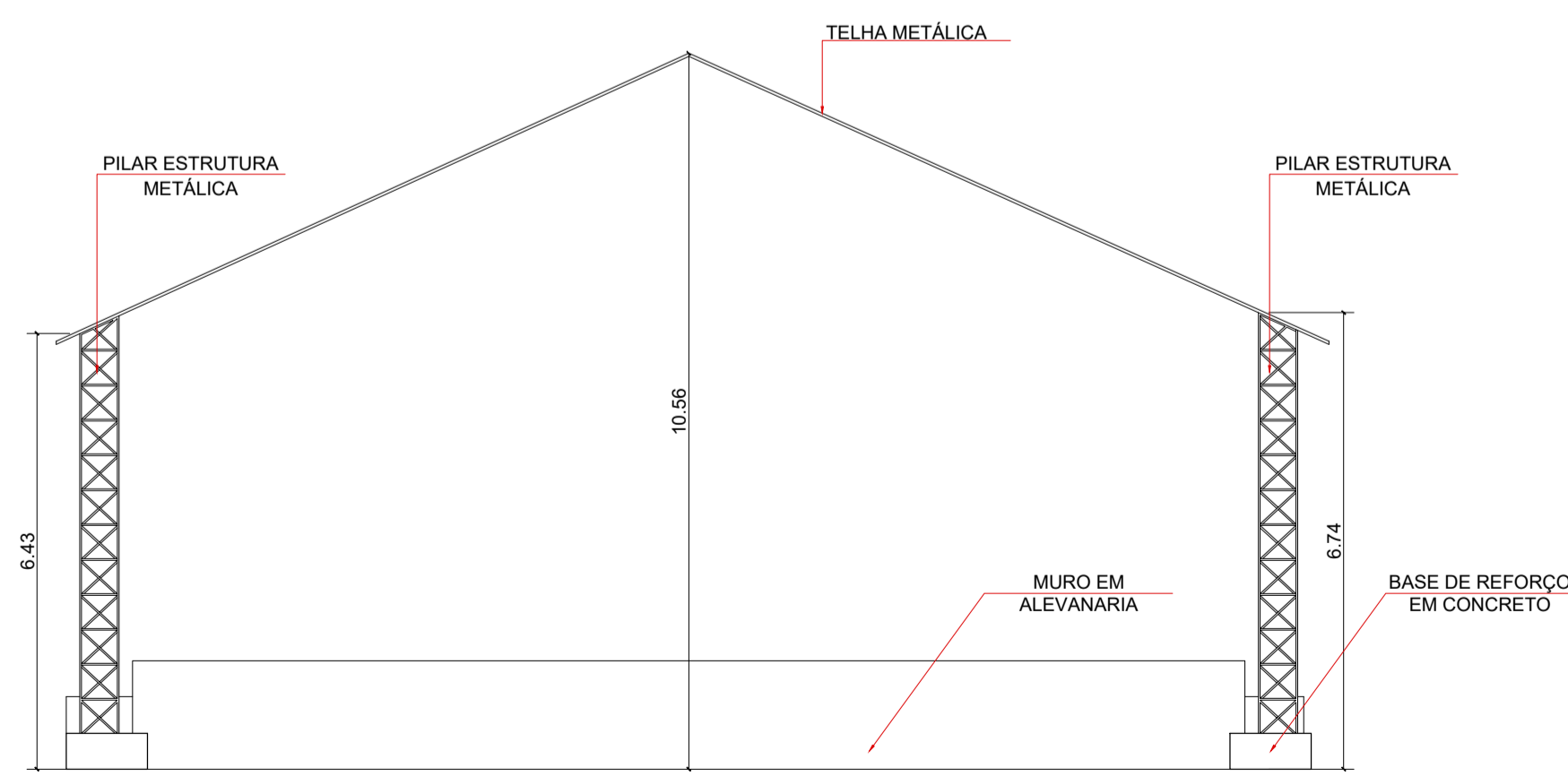

4 FACHADA NORTE  
ESCALA 1:100

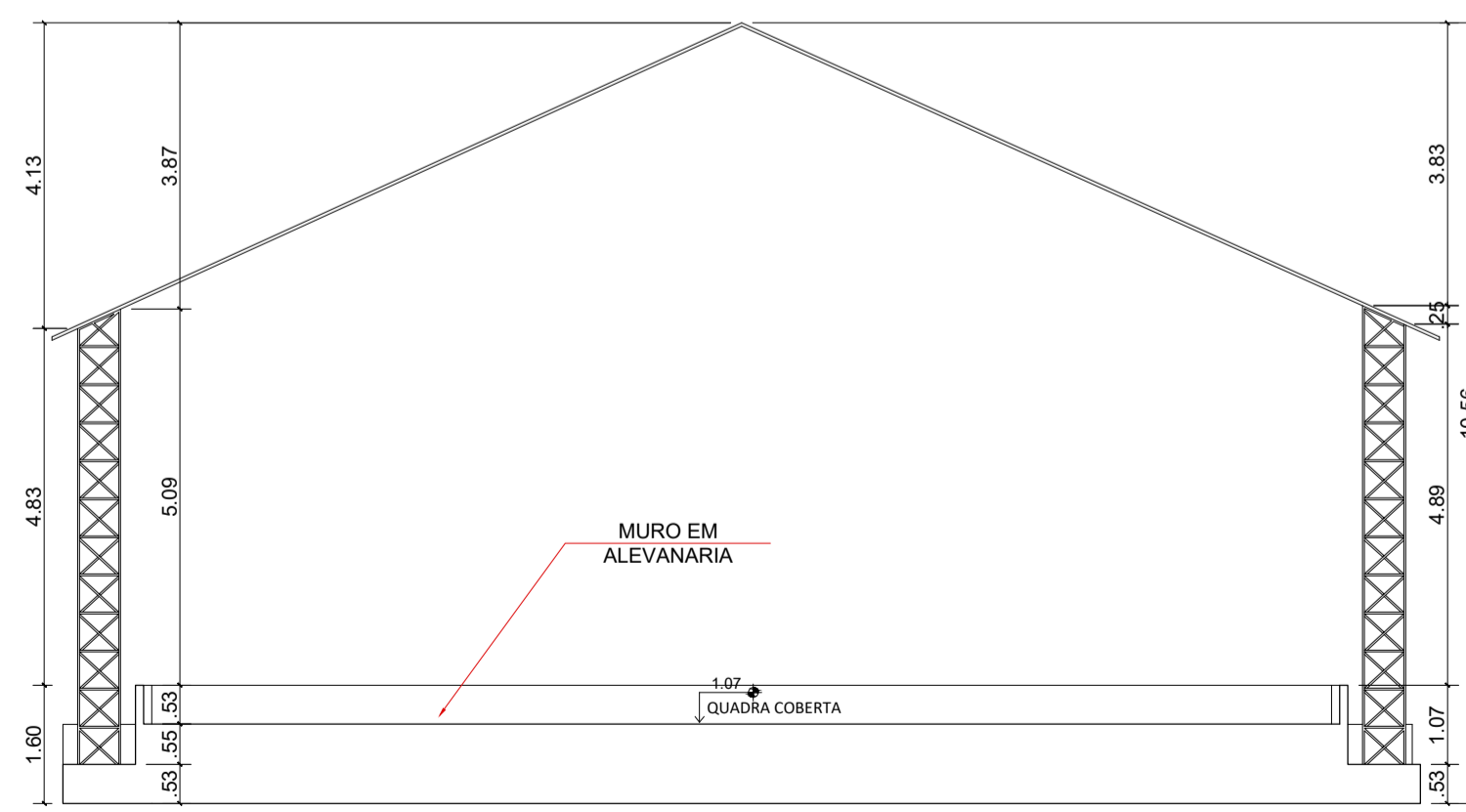

5 CORTE AA  
ESCALA 1:100

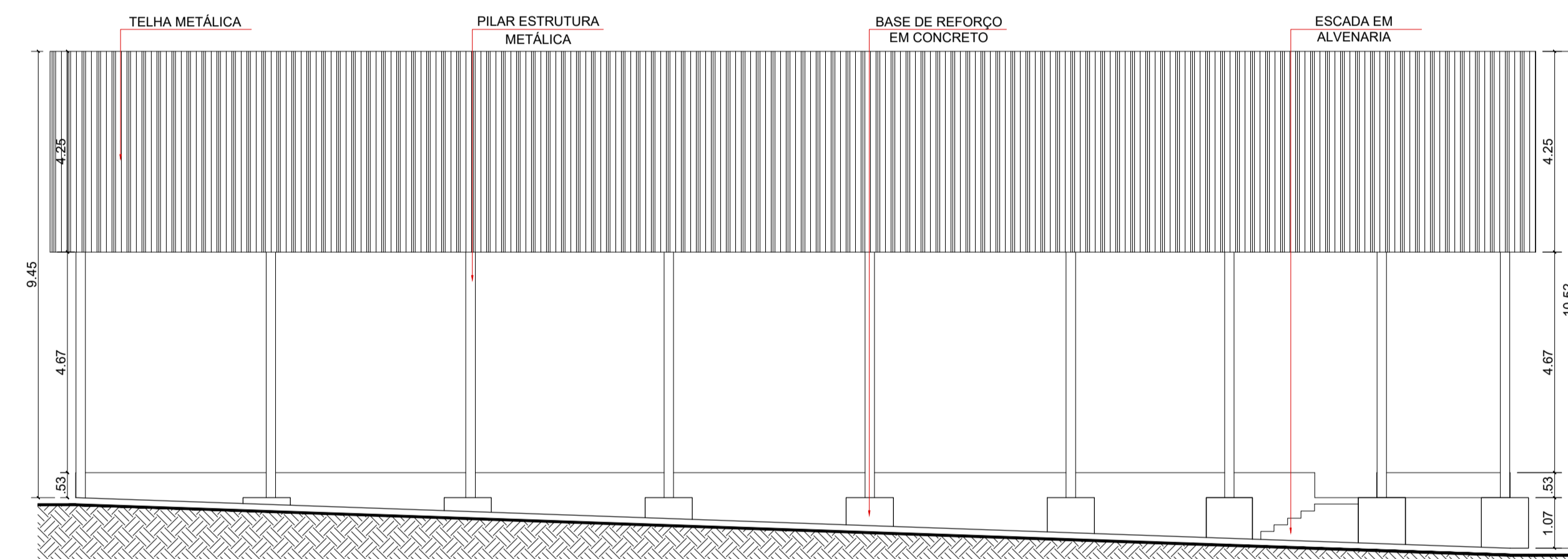

6 FACHADA LESTE  
ESCALA 1:100



1 PLANTA DE SITUAÇÃO  
ESCALA 1:100

*Douglas Luiz Silva*

ARQUITETO E URBANISTA: DOUGLAS LUIZ SILVA  
CAU RN A 141505-0

PROPRIETÁRIO: PREFEITURA MUNICIPAL DE JARDIM DE ANGICOS/RN  
CNPJ: 08.111.388/0001-22



GOVERNO DO ESTADO DO RIO GRANDE DO NORTE

PREFEITURA MUNICIPAL DE JARDIM DE ANGICOS

SECRETARIA MUNICIPAL DE INFRAESTRUTURA

DEPARTAMENTO DE ENGENHARIA E ARQUITETURA

PROJETO: LEVANTAMENTO ARQUITETÔNICO  
 OBRA: QUADRA COBERTA - COMUNIDADE BALBINOS  
 ASSUNTO DA PRANCHA: PLANTA DE LOCALIZAÇÃO, COBERTURA, BAIXA CORTE E FACHADAS  
 LOCALIZAÇÃO: RUA PRINCIPAL, DIST. BALBINOS - JARDIM DE ANGICOS/RN  
 AUTORA: DOUGLAS LUIZ SILVA  
 CAU RN: A 141505-0

PRANCHA:  
**1/1**

DIGITALIZAÇÃO:  
Douglas Luiz

DATA: DEZEMBRO/2022

PROJETO: LEVANTAMENTO ARQUITETÔNICO - QUADRA

DATA DE REVISÃO: DEZEMBRO/2022

ÁREA DO TERRENO: 498,86m²

ARQUIVO: ARO-VERSAO01-GINASIO-PMJA-02.dwg

ESCALA: INDICADA



ESTADO DO RIO GRANDE DO NORTE  
PREFEITURA MUNICIPAL DE JARDIM DE ANGICOS  
CNPJ: 08.111.338/0001-22  
Rua Pe. Saturnino de Jesus Bezerra, 68, CEP 59544-000  
Jardim de Angicos/RN

**OBJETO:** REPAROS DA QUADRA COBERTA NA ZONA RURAL DE JARDIM DE ANGICOS, COMUNIDADE DOS BALBINOS

**PROPRIETÁRIO:** PREFEITURA MUNICIPAL DE JARDIM DE ANGICOS

**ENDEREÇO:** ZONA URBANA DE JARDIM DE ANGICOS - COMUNIDADE DOS BALBINOS

**DATA DE ELABORAÇÃO:** 13 DE DEZEMBRO DE 2022

**DATA BASE DO ORÇAMENTO:** OUTUBRO/2022.

BDI - BENEFÍCIOS E DESPESAS INDIRETAS				
REGIME PREVIDENCIÁRIO: NÃO DESONERADO				
TIPO DE OBRA: REFORMA DE EDIFÍCIO				
PARCELA DO BDI	Intervalo Admissível		Sigla	Intervalo
	Mínimo	Máximo		
Administração Central	3,00%	5,50%	AC	3,00%
Seguro e Garantia	0,80%	1,00%	S e G	0,80%
Risco	0,97%	1,27%	R	0,97%
Despesas Financeiras	0,59%	1,39%	DF	0,59%
Lucro	6,16%	8,96%	L	7,20%
TAXA DE TRIBUTOS	PIS (0,65%)		I	0,65%
	COFINS (3,00%)			3,00%
	ISS (LEGISLAÇÃO MUNICIPAL)			2,50%
	CPRB (INSS)			0,00%
BDI conforme Acórdão 2622/2013 - TCU				20,38%
<b>BDI Resultante:</b>				<b>20,38%</b>

FÓRMULA UTILIZADA: 
$$BDI = \frac{(1 + AC + S + R + G)(1 + DF)(1 + L)}{(1 - I)} - 1$$

Declaro para os fins que se fizerem necessários que o regime previdenciário não desonerado foi adotado por ser o que melhor atende o interesse da administração pública para esta obra.

A base de cálculo do ISS corresponde a 50% do valor deste tipo de obra e, sobre esta base, incide ISS com alíquota de 5%. Caso o construtor apresente as notas referente a compra de materiais usados na obra, esses serão deduzidos, desde que atenda a legislação vigente.

Responsável técnico

*Douglas Luiz Silva*

Douglas Luiz Silva  
Arquiteto e Urbanista  
CAU/BR 00A1415050



ESTADO DO RIO GRANDE DO NORTE  
PREFEITURA MUNICIPAL DE JARDIM DE ANGICOS  
CNPJ: 08.111.338/0001-22  
Rua Pe. Saturnino de Jesus Bezerra, 68, CEP 59544-000  
Jardim de Angicos/RN

**OBJETO:** REPAROS DA QUADRA COBERTA NA ZONA RURAL DE JARDIM DE ANGICOS, COMUNIDADE DOS BALBINOS  
**PROPRIETÁRIO:** PREFEITURA MUNICIPAL DE JARDIM DE ANGICOS  
**ENDEREÇO:** ZONA URBANA DE JARDIM DE ANGICOS - COMUNIDADE DOS BALBINOS

**DATA DE ELABORAÇÃO:** 13 DE DEZEMBRO DE 2022

**DATA BASE DO ORÇAMENTO:** OUTUBRO/2022.

CRONOGRAMA FISICO-FINANCEIRO					
Item	Código	Banco	Descrição	Total Por Etapa	30 DIAS
<b>1</b>			<b>ADMINISTRAÇÃO LOCAL</b>	<b>100,00%</b>	100,00%
				<b>1.084,53</b>	1.084,53
1.1	93565	SINAPI	ENGENHEIRO CIVIL DE OBRA JUNIOR COM ENCARGOS COMPLEMENTARES	100,00%	100,00%
				1.084,53	1.084,53
<b>2</b>			<b>COBERTURA</b>	<b>100,00%</b>	100,00%
				<b>9.059,58</b>	9.059,58
2.1	94213	SINAPI	TELHAMENTO COM TELHA DE AÇO/ALUMÍNIO E = 0,5 MM, COM ATÉ 2: ÁGUAS, INCLUSO IÇAMENTO. AF_07/2019	100,00%	100,00%
				8.656,86	8.656,86
2.2	97064	SINAPI	MONTAGEM E DESMONTAGEM DE ANDAIME TUBULAR TIPO TORRE (EXCLUSIVE ANDAIME E LIMPEZA). AF_11/2017	100,00%	100,00%
				208,48	208,48
2.3	00010527	SINAPI	LOCAÇÃO DE ANDAIME METÁLICO TUBULAR DE ENCAIXE, TIPO DE TORRE, CADA PAINEL COM LARGURA DE 1 ATE 1,5 M E ALTURA DE *1,00* M, INCLUINDO DIAGONAL, BARRAS DE LIGACAO, SAPATAS OU RODIZIOS E DEMAIS ITENS NECESSARIOS A MONTAGEM (NAO INCLUI INSTALACAO)	100,00%	100,00%
				194,24	194,24
<b>3</b>			<b>ALAMBRADO</b>	<b>100,00%</b>	100,00%
				<b>18.380,30</b>	18.380,30
3.1	102362	SINAPI	ALAMBRADO PARA QUADRA POLIESPORTIVA, ESTRUTURADO POR TUBOS DE AÇO GALVANIZADO, (MONTANTES COM DIÂMETRO 2", TRAVESSAS E ESCORAS COM DIÂMETRO 1 ¼), COM TELA DE ARAME GALVANIZADO, FIO 14 BWG E MALHA QUADRADA 5X5CM (EXCETO MURETA). AF_03/2021	100,00%	100,00%
				18.380,30	18.380,30
				<b>Porcentagem</b>	<b>100,0%</b>
				<b>Custo</b>	<b>28.524,41</b>
				<b>Porcentagem Acumulado</b>	<b>100,0%</b>
				<b>Custo Acumulado</b>	<b>28.524,41</b>

Responsável técnico

Douglas Luiz Silva  
Arquiteto e Urbanista  
CAU/BR 00A1415051

*Douglas Luiz Silva.*



ESTADO DO RIO GRANDE DO NORTE  
PREFEITURA MUNICIPAL DE JARDIM DE ANGICOS  
CNPJ: 08.111.338/0001-22  
Rua Pe. Saturnino de Jesus Bezerra, 68, CEP 59544-000  
Jardim de Angicos/RN

**OBJETO:** REPAROS DA QUADRA COBERTA NA ZONA RURAL DE JARDIM DE ANGICOS, COMUNIDADE DOS BALBINOS  
**PROPRIETÁRIO:** PREFEITURA MUNICIPAL DE JARDIM DE ANGICOS  
**ENDEREÇO:** ZONA URBANA DE JARDIM DE ANGICOS - COMUNIDADE DOS BALBINOS

BANCO DE PREÇOS: SINAPI/RN 10/2022 ; SEINFRA/CE 027 ; CAERN 11/2021

BDI: 20,38%  
ENCARGOS SOCIAIS NÃO HORISTA: 114,27  
DESONERADOS (%)  
MENSALISTA: 70,53

**DATA DE ELABORAÇÃO:** 13 DE DEZEMBRO DE 2022

**DATA BASE DO ORÇAMENTO:** OUTUBRO/2022.

MEMÓRIA DE CÁLCULO

Código:Banco	Descrição	Und	Quant.	Valor Unit.	Total	Peso (%)	Peso Acumulado (%)
102362:SINAPI	ALAMBRADO PARA QUADRA POLIESPORTIVA, ESTRUTURADO POR TUBOS DE AÇO GALVANIZADO, (MONTANTES COM DIÂMETRO 2", TRAVESSAS E ESCORAS COM DIÂMETRO 1 ¼), COM TELA DE ARAME GALVANIZADO, FIO 14 BWG E MALHA QUADRADA 5X5CM.(EXCETO MURETA). AF. 03/2021	m²	97,56	188,40	18.380,30	64,44	64,44
94213:SINAPI	TELHAMENTO COM TELHA DE AÇO/ALUMÍNIO E = 0,5 MM, COM ATÉ 2 ÁGUAS, INCLUSO ICAMENTO. AF. 07/2019	m²	82,58	104,83	8.656,86	30,35	94,79
93565:SINAPI	ENGENHEIRO CIVIL DE OBRA JUNIOR COM ENCARGOS COMPLEMENTARES	MES	0,05	21.690,64	1.084,53	3,80	98,59
97064:SINAPI	MONTAGEM E DESMONTAGEM DE ANDAIME TUBULAR TIPO TORRE (EXCLUSIVE ANDAIME E LIMPEZA). AF. 11/2017	M	8,0	26,06	208,48	0,73	99,32
00010527:SINAPI	LOCACAO DE ANDAIME METALICO TUBULAR DE ENCAIXE, TIPO DE TORRE, CADA PAINEL COM LARGURA DE 1 ATE 1,5 M E ALTURA DE *1,00* M, INCLUINDO DIAGONAL, BARRAS DE LIGACAO, SAPATAS OU RODIZIOS E DEMAIS ITENS NECESSARIOS A MONTAGEM.(NAO INCLUI INSTALACAO)	MXMES	32,0	6,07	194,24	0,68	100,00

Responsável técnico

Douglas Luiz Silva  
Arquiteto e Urbanista  
CAU/BR 00A1415050  
*Douglas Luiz Silva.*

Total sem BDI 23.696,72  
Total do BDI 4.827,69  
Total Geral 28.524,41





ESTADO DO RIO GRANDE DO NORTE  
PREFEITURA MUNICIPAL DE JARDIM DE ANGICOS  
CNPJ: 08.111.338/0001-22  
Rua Pe. Saturnino de Jesus Bezerra, 68, CEP 59544-000  
Jardim de Angicos/RN

**OBJETO:** REPAROS DA QUADRA COBERTA NA ZONA RURAL DE JARDIM DE ANGICOS, COMUNIDADE DOS BALBINOS

**PROPRIETÁRIO:** PREFEITURA MUNICIPAL DE JARDIM DE ANGICOS

**ENDEREÇO:** ZONA URBANA DE JARDIM DE ANGICOS - COMUNIDADE DOS BALBINOS

**DATA DE ELABORAÇÃO:** 13 DE DEZEMBRO DE 2022

**DATA BASE DO ORÇAMENTO:** OUTUBRO/2022.

**BANCO DE PREÇOS:** SINAPI/RN 10/2022 ; SEINFRA/CE 027 ; CAERN 11/2021

**BDI:** 20,38%

**ENCARGOS SOCIAIS NÃO HORISTA:** 114,27

**DESONERADOS (%):**

**MENSALISTA:** 70,53

**MEMÓRIA DE CÁLCULO**

Item	Código	Banco	Descrição	Und	Quant.	Memória de Cálculo
<b>1</b>			<b>ADMINISTRAÇÃO LOCAL</b>			
1.1	93565	SINAPI	ENGENHEIRO CIVIL DE OBRA JUNIOR COM ENCARGOS COMPLEMENTARES	MES	0,05	= O engenheiro deve comparecer na obra para orientar sobre os riscos do serviço em altura e garantir o uso dos EPIS. Além de orientar a execução correta do serviço.
<b>2</b>			<b>COBERTURA</b>			
2.1	94213	SINAPI	TELHAMENTO COM TELHA DE AÇO/ALUMÍNIO E = 0,5 MM, COM ATÉ 2 ÁGUAS, INCLUSO IÇAMENTO. AF_07/2019	m <sup>2</sup>	82,58	= Área de telhas: (1,00m x 4,50m + 1,00m x 4,50m + 1,00m x 4,50m + 1,00m x 4,50m + 2,20m x 4,50m) + (3,00m x 9,00m + 1,00m x 4,50m + 1,00m x 4,50m + 4,15m x 4,50m) = 82,58m <sup>2</sup>
2.2	97064	SINAPI	MONTAGEM E DESMONTAGEM DE ANDAIME TUBULAR TIPO TORRE (EXCLUSIVE ANDAIME E LIMPEZA). AF_11/2017	M	8,00	= Montagem do andaime e desmontagem, altura aproximada do telhado = 8,00m
2.3	00010527	SINAPI	LOCACAO DE ANDAIME METALICO TUBULAR DE ENCAIXE, TIPO DE TORRE, CADA PAINEL COM LARGURA DE 1 ATE 1,5 M E ALTURA DE *1,00* M, INCLUINDO DIAGONAL, BARRAS DE LIGACAO, SAPATAS OU RODIZIOS E DEMAIS ITENS	MXMES	32,00	= O andaime é composto por 4 painéis na altura de 1 metro. Sendo 8 metros de altura. Quantidade de peças: (4 peças x 1m x 8m) = 32 metros.
<b>3</b>			<b>ALAMBRADO</b>			
3.1	102362	SINAPI	ALAMBRADO PARA QUADRA POLIESPORTIVA, ESTRUTURADO POR TUBOS DE AÇO GALVANIZADO, (MONTANTES COM	m <sup>2</sup>	97,56	= DIMENSÕES DO ALAMBRADO: (16,26m x 3,00m + 16,26m x 3,00m) = 97,56m <sup>2</sup> INSTALADO NA FACHADA FRONTAL E POSTERIOR DA QUADRA

Responsável técnico

Douglas Luiz Silva  
Arquiteto e Urbanista  
CAU/BR 00A1415050  
*Douglas Luiz Silva.*



ESTADO DO RIO GRANDE DO NORTE  
PREFEITURA MUNICIPAL DE JARDIM DE ANGICOS

CNPJ: 08.111.338/0001-22

Rua Pe. Saturnino de Jesus Bezerra, 68, CEP 59544-000  
Jardim de Angicos/RN

**OBJETO:** REPAROS DA QUADRA COBERTA NA ZONA RURAL DE JARDIM DE ANGICOS, COMUNIDADE DOS BALBINOS

**PROPRIETÁRIO:** PREFEITURA MUNICIPAL DE JARDIM DE ANGICOS

**ENDEREÇO:** ZONA URBANA DE JARDIM DE ANGICOS - COMUNIDADE DOS BALBINOS

**DATA DE ELABORAÇÃO:** 13 DE DEZEMBRO DE 2022

**DATA BASE DO ORÇAMENTO:** OUTUBRO/2022.

**BANCO DE PREÇOS:** SINAPI/RN 10/2022 ; SEINFRA/CE 027 ; CAERN 11/2021

**BDI:** 20,38%

**ENCARGOS SOCIAIS NÃO DESONERADOS (%):** HORISTA: 114,27

**MENSALISTA:** 70,53

**PLANILHA ORÇAMENTARIA**

Item	Código	Banco	Descrição	Und	Quant.	Valor Unit	Valor Unit com BDI	Total	Peso (%)
1			<b>ADMINISTRAÇÃO LOCAL</b>					<b>1.084,53</b>	<b>3,80 %</b>
1.1	93565	SINAPI	ENGENHEIRO CIVIL DE OBRA JUNIOR COM ENCARGOS	MES	0,05	18.018,48	21.690,64	1.084,53	3,80 %
2			<b>COBERTURA</b>					<b>9.059,58</b>	<b>31,76 %</b>
2.1	94213	SINAPI	TELHAMENTO COM TELHA DE AÇO/ALUMÍNIO E = 0,5 MM, COM ATÉ 2 ÁGUAS, INCLUSO ICAMENTO, AF_07/2019	m²	82,58	87,09	104,83	8.656,86	30,35 %
2.2	97064	SINAPI	MONTAGEM E DESMONTAGEM DE ANDAIME TUBULAR TIPO TORRE (EXCLUSIVE ANDAIME E LIMPEZA), AF_11/2017	M	8,00	21,65	26,06	208,48	0,73 %
2.3	00010527	SINAPI	LOCAÇÃO DE ANDAIME METÁLICO TUBULAR DE ENCAIXE, TIPO DE TORRE, CADA PAINEL COM LARGURA DE 1 ATE 1,5 M E ALTURA DE *1,00* M, INCLUINDO DIAGONAL, BARRAS DE LIGAÇÃO, SAPATAS OU RODÍZIOS E DEMAIS ITENS NECESSÁRIOS A MONTAGEM (NAO INCLUI INSTALAÇÃO)	MXMES	32,00	5,05	6,07	194,24	0,68 %
3			<b>ALAMBRADO</b>					<b>18.380,30</b>	<b>64,44 %</b>
3.1	102362	SINAPI	ALAMBRADO PARA QUADRA POLIESPORTIVA, ESTRUTURADO POR TUBOS DE AÇO GALVANIZADO, (MONTANTES COM DIÂMETRO 2", TRAVESSAS E ESCORAS COM DIÂMETRO 1 ¼), COM TELA DE ARAME GALVANIZADO, FIO 14 BWG E MALHA QUADRADA 5X5CM (EXCETO MURETA). AF_03/2021	m²	97,56	156,51	188,40	18.380,30	64,44 %
<b>VALOR DO ORÇAMENTO:</b>								<b>R\$ 28.524,41</b>	<b>100,00%</b>

Opções de arredondamento: Truncar tudo em duas casas decimais (padrão TCU)

Responsável técnico

Douglas Luiz Silva  
Arquiteto e Urbanista  
CAU/BR 00A1415050

*Douglas Luiz Silva.*



**ESTADO DO RIO GRANDE DO NORTE  
PREFEITURA MUNICIPAL DE JARDIM DE ANGICOS**

RELATÓRIO FOTOGRAFICO

**REPAROS DA QUADRA DOS BALBINOS NA ZONA RURAL DE  
JARDIM DE ANGICOS**

JARDIM DE ANGICOS/RN

CNPJ: 08.111.338/0001-22  
Rua Pe. Saturnino de Jesus Bezerra, nº 68 – Centro – Jardim de Angicos/RN  
CEP: 59.544 - 000



ESTADO DO RIO GRANDE DO NORTE  
**PREFEITURA MUNICIPAL DE JARDIM DE ANGICOS**

Obra: Reparos da quadra coberta na Zona Rural, comunidade dos Balbinos

Endereço: Zona Rural, Jardim de Angicos/RN.

As figuras seguintes descrevem visualmente a situação da quadra, atualmente.

**Figura 1** – Fachada frontal.



**Figura 2** – Fachada lateral direita.





ESTADO DO RIO GRANDE DO NORTE  
PREFEITURA MUNICIPAL DE JARDIM DE ANGICOS

**Figura 3** – Fachada lateral esquerda.



**Figura 4** – Fachada posterior.



CNPJ: 08.111.338/0001-22

Rua Pe. Saturnino de Jesus Bezerra, nº 68 – Centro – Jardim de Angicos/RN

CEP: 59.544 - 000



ESTADO DO RIO GRANDE DO NORTE  
PREFEITURA MUNICIPAL DE JARDIM DE ANGICOS

Figura 5 – Cobertura.

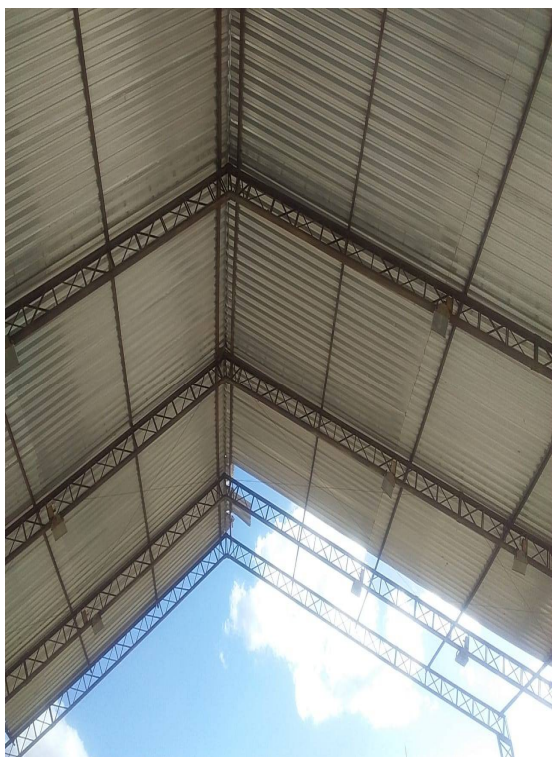



ESTADO DO RIO GRANDE DO NORTE  
**PREFEITURA MUNICIPAL DE JARDIM DE ANGICOS**

O serviço consiste em reparar o telhado danificado, com reposição de telhas e construção de alambrado na fachada frontal e posterior na altura de 3,00m.

Jardim de Angicos/RN 13 de Dezembro 2022.

*Douglas Luiz Silva.*

---

**Douglas Luiz Silva**  
Arquiteto e Urbanista  
CAU/BR 00A1415050



RRT 12650072



Verificar Autenticidade

## 1. RESPONSÁVEL TÉCNICO

Nome Civil/Social: DOUGLAS LUIZ SILVA  
Título Profissional: Arquiteto(a) e Urbanista

CPF: 078.XXX.XXX-77  
Nº do Registro: 00A1415050

## 2. DETALHES DO RRT

Nº do RRT: SI12650072I00CT001  
Data de Cadastro: 13/12/2022  
Data de Registro: 15/12/2022  
Tipologia: Público

Modalidade: RRT SIMPLES  
Forma de Registro: INICIAL  
Forma de Participação: INDIVIDUAL

### 2.1 Valor do RRT

Valor do RRT: R\$108,69

Pago em: 14/12/2022

## 3. DADOS DO SERVIÇO/CONTRATANTE

### 3.1 Serviço 001

Contratante: Prefeitura Municipal de Jardim de Angicos  
Tipo: Pessoa jurídica de direito público  
Valor do Serviço/Honorários: R\$1.900,00

CPF/CNPJ: 08.XXX.XXX/0001-22  
Data de Início: 03/01/2022  
Data de Previsão de Término:  
31/12/2022

#### 3.1.1 Dados da Obra/Serviço Técnico

CEP: 59544000 Nº: 68  
Logradouro: Rua Padre Saturnino de Jesus Bezerra Complemento: PRÉDIO  
Bairro: CENTRO Cidade: Jardim de Angicos  
UF: RN Longitude: Latitude:

#### 3.1.2 Descrição da Obra/Serviço Técnico

Levantamento arquitetônico e orçamento de reparos das seguintes quadras:

01. Ginásio Poliesportivo Prefeito Manoel Dias de Melo, Endereço: Rua Maria Luiza Ferreira, SN, Centro, Jardim de Angicos/RN;

02. Quadra Pública, Endereço: Rua Principal, Comunidade Fazenda Nova, SN, Jardim de Angicos/RN;

03. Quadra Pública, Endereço: Rua Principal, Comunidade Balbinos, SN, Jardim de Angicos/RN;

#### 3.1.3 Declaração de Acessibilidade

Declaro o atendimento às regras de acessibilidade previstas em legislação e em normas técnicas pertinentes para as edificações abertas ao público, de uso público ou privativas de uso coletivo, conforme § 1º do art. 56 da Lei nº 13146, de 06 de julho de 2015.

#### 3.1.4 Dados da Atividade Técnica

Grupo: PROJETO

Quantidade: 3





**RRT 12650072**



**Verificar Autenticidade**

Atividade: 1.1.1 - Levantamento arquitetônico

Grupo: PROJETO

Atividade: 1.7.3 - Orçamento

Unidade: unidade

Quantidade: 3

Unidade: unidade

#### 4. RRT VINCULADO POR FORMA DE REGISTRO

Nº do RRT	Contratante	Forma de Registro	Data de Registro
<b>SI12650072I00CT001</b>	<b>Prefeitura Municipal de Jardim de Angicos</b>	<b>INICIAL</b>	<b>13/12/2022</b>

#### 5. DECLARAÇÃO DE VERACIDADE

Declaro para os devidos fins de direitos e obrigações, sob as penas previstas na legislação vigente, que as informações cadastradas neste RRT são verdadeiras e de minha responsabilidade técnica e civil.

#### 6. ASSINATURA ELETRÔNICA

Documento assinado eletronicamente por meio do SICCAU do arquiteto(a) e urbanista DOUGLAS LUIZ SILVA, registro CAU nº 00A1415050, na data e hora: 13/12/2022 10:48:11, com o uso de login e de senha. O **CPF/CNPJ** está oculto visando proteger os direitos fundamentais de liberdade, privacidade e o livre desenvolvimento da personalidade da pessoa natural **(LGPD)**

A autenticidade deste RRT pode ser verificada em: <https://siccau.caubr.gov.br/app/view/sight/externo?form=Servicos>, ou via QRCode.



ESTADO DO RIO GRANDE DO NORTE  
PREFEITURA MUNICIPAL DE JARDIM DE ANGICOS  
CNPJ: 08.111.338/0001-22  
Rua Pe. Saturnino de Jesus Bezerra, 68, CEP 59544-000  
Jardim de Angicos/RN

**OBJETO:** REPAROS DA QUADRA COBERTA NA ZONA RURAL DE JARDIM DE ANGICOS, COMUNIDADE DOS BALBINOS  
**PROPRIETÁRIO:** PREFEITURA MUNICIPAL DE JARDIM DE ANGICOS  
**ENDEREÇO:** ZONA URBANA DE JARDIM DE ANGICOS - COMUNIDADE DOS BALBINOS  
**DATA DE ELABORAÇÃO:** 13 DE DEZEMBRO DE 2022  
**DATA BASE DO ORÇAMENTO:** OUTUBRO/2022.

**BANCO DE PREÇOS:** SINAPI/RN 10/2022 ; SEINFRA/CE 027 ; CAERN 11/2021  
**BDI:** 20,38%  
**ENCARGOS SOCIAIS DESONERADOS (%):** HORISTA: 114,27  
MENSALISTA: 70,53

Composições Principais

1.1	Código	Banco	Descrição	Tipo	Und	Quant.	Valor Unit	Total		
Composição	93565	SINAPI	ENGENHEIRO CIVIL DE OBRA JUNIOR COM ENCARGOS COMPLEMENTARES	SEDI - SERVIÇOS DIVERSOS	MES	1,0000000	18.018,48	18.018,48		
Composição Auxiliar	95415	SINAPI	CURSO DE CAPACITAÇÃO PARA ENGENHEIRO CIVIL DE OBRA JUNIOR (ENCARGOS COMPLEMENTARES) - MENSALISTA	SEDI - SERVIÇOS DIVERSOS	MES	1,0000000	159,87	159,87		
Insumo	00043498	SINAPI	EPI - FAMILIA ENGENHEIRO CIVIL - MENSALISTA (ENCARGOS COMPLEMENTARES - COLETADO CAIXA)	Equipamento	MES	1,0000000	123,54	123,54		
Insumo	00040811	SINAPI	ENGENHEIRO CIVIL DE OBRA JUNIOR (MENSALISTA)	Mão de Obra	MES	1,0000000	17.569,02	17.569,02		
Insumo	00040863	SINAPI	EXAMES - MENSALISTA (COLETADO CAIXA - ENCARGOS COMPLEMENTARES)	Material	MES	1,0000000	152,35	152,35		
Insumo	00043474	SINAPI	FERRAMENTAS - FAMILIA ENGENHEIRO CIVIL - MENSALISTA (ENCARGOS COMPLEMENTARES - COLETADO CAIXA)	Equipamento	MES	1,0000000	1,90	1,90		
Insumo	00040864	SINAPI	SEGURO - MENSALISTA (COLETADO CAIXA - ENCARGOS COMPLEMENTARES)	Material	MES	1,0000000	11,80	11,80		
					MO sem LS =>	17.728,89	LS =>	0,00	MO com LS =>	17.728,89
					Valor do BDI =>	3.672,16			Valor com BDI =>	21.690,64

2.1	Código	Banco	Descrição	Tipo	Und	Quant.	Valor Unit	Total		
Composição	94213	SINAPI	TELHAMENTO COM TELHA DE AÇO/ALUMÍNIO E = 0,5 MM, COM ATÉ 2 ÁGUAS, INCLUSO IÇAMENTO. AF_07/2019	COBE - COBERTURA	m²	1,0000000	87,09	87,09		
Composição Auxiliar	88316	SINAPI	SERVEnte COM ENCARGOS COMPLEMENTARES	SEDI - SERVIÇOS DIVERSOS	H	0,0970000	19,38	1,87		
Composição Auxiliar	88323	SINAPI	TELHADISTA COM ENCARGOS COMPLEMENTARES	SEDI - SERVIÇOS DIVERSOS	H	0,0910000	22,48	2,04		
Composição Auxiliar	93281	SINAPI	GUINCHO ELÉTRICO DE COLUNA, CAPACIDADE 400 KG, COM MOTO FREIO, MOTOR TRIFÁSICO DE 1,25 CV - CHP DIURNO. AF_03/2016	CHOR - CUSTOS HORÁRIOS DE MÁQUINAS E	CHP	0,0009000	25,65	0,02		
Composição Auxiliar	93282	SINAPI	GUINCHO ELÉTRICO DE COLUNA, CAPACIDADE 400 KG, COM MOTO FREIO, MOTOR TRIFÁSICO DE 1,25 CV - CHI DIURNO. AF_03/2016	CHOR - CUSTOS HORÁRIOS DE MÁQUINAS E	CHI	0,0013000	24,71	0,03		
Insumo	00011029	SINAPI	HASTE RETA PARA GANCHO DE FERRO GALVANIZADO, COM ROSCA 1/4" X 30 CM PARA FIXAÇÃO DE TELHA METÁLICA, INCLUI PORCA E ARRUELAS DE VEDACAO	Material	CJ	4,1500000	2,58	10,70		
Insumo	00007243	SINAPI	TELHA TRAPEZOIDAL EM AÇO ZINCADO, SEM PINTURA, ALTURA DE APROXIMADAMENTE 40 MM, ESPESURA DE 0,50 MM E LARGURA UTIL DE 980 MM	Material	m²	1,1660000	62,12	72,43		
					MO sem LS =>	2,72	LS =>	0,00	MO com LS =>	2,72
					Valor do BDI =>	17,74			Valor com BDI =>	104,83

2.2	Código	Banco	Descrição	Tipo	Und	Quant.	Valor Unit	Total		
Composição	97064	SINAPI	MONTAGEM E DESMONTAGEM DE ANDAIME TUBULAR TIPO TORRE (EXCLUSIVE ANDAIME E LIMPEZA). AF_11/2017	SEDI - SERVIÇOS DIVERSOS	M	1,0000000	21,65	21,65		
Composição Auxiliar	100251	SINAPI	TRANSPORTE HORIZONTAL MANUAL, DE TUBO DE AÇO CARBONO LEVE OU MÉDIO, PRETO OU GALVANIZADO, COM DIÂMETRO MAIOR QUE 32 MM E MENOR OU IGUAL A 65 MM (UNIDADE: MXKM). AF_07/2019	SEDI - SERVIÇOS DIVERSOS	MXKM	0,4020000	11,85	4,76		
Composição Auxiliar	88278	SINAPI	MONTADOR DE ESTRUTURA METÁLICA COM ENCARGOS COMPLEMENTARES	SEDI - SERVIÇOS DIVERSOS	H	0,5000000	29,93	14,96		
Composição Auxiliar	88316	SINAPI	SERVEnte COM ENCARGOS COMPLEMENTARES	SEDI - SERVIÇOS DIVERSOS	H	0,1000000	19,38	1,93		
					MO sem LS =>	16,62	LS =>	0,00	MO com LS =>	16,62
					Valor do BDI =>	4,41			Valor com BDI =>	26,06

3.1	Código	Banco	Descrição	Tipo	Und	Quant.	Valor Unit	Total		
Composição	102362	SINAPI	ALAMBRADO PARA QUADRA POLIESPORTIVA, ESTRUTURADO POR TUBOS DE AÇO GALVANIZADO, (MONTANTES COM DIÂMETRO 2", TRAVESSAS E ESCORAS COM DIÂMETRO 1 1/2"), COM TELA DE ARAME GALVANIZADO, FIO 14 BWG E MALHA QUADRADA 5X5CM (EXCETO MURETA). AF_03/2021	URBA - URBANIZAÇÃO	m²	1,0000000	156,51	156,51		
Composição Auxiliar	94962	SINAPI	CONCRETO MAGRO PARA LASTRO, TRAÇO 1:4,5:4,5 (EM MASSA SECA DE CIMENTO/ AREIA MÉDIA/ BRITA 1) - PREPARO MECÂNICO COM BETONEIRA 400 L. AF_05/2021	FUES - FUNDAÇÕES E ESTRUTURAS	m³	0,0045000	407,79	1,83		
Composição Auxiliar	88316	SINAPI	SERVEnte COM ENCARGOS COMPLEMENTARES	SEDI - SERVIÇOS DIVERSOS	H	0,9974000	19,38	19,32		
Composição Auxiliar	88315	SINAPI	SERRALHEIRO COM ENCARGOS COMPLEMENTARES	SEDI - SERVIÇOS DIVERSOS	H	0,9774000	23,55	23,01		
Insumo	00043130	SINAPI	ARAME GALVANIZADO 12 BWG, D = 2,76 MM (0,048 KG/M) OU 14 BWG, D = 2,11 MM (0,026 KG/M)	Material	KG	0,0797000	29,00	2,31		
Insumo	00011002	SINAPI	ELETRODO REVESTIDO AWS - E6013, DIÂMETRO IGUAL A 2,50 MM	Material	KG	0,0025000	36,33	0,09		
Insumo	00007167	SINAPI	TELA DE ARAME GALVANIZADA QUADRANGULAR / LOSANGULAR, FIO 2,11 MM (14 BWG), MALHA 5 X 5 CM, H = 2 M	Material	m²	1,0203000	32,79	33,45		
Insumo	00007698	SINAPI	TUBO AÇO GALVANIZADO COM COSTURA, CLASSE MEDIA, DN 1.1/4", E = "3,25" MM, PESO "3,14" KG/M (NBR 5580)	Material	M	0,8701000	40,42	35,16		
Insumo	00007696	SINAPI	TUBO AÇO GALVANIZADO COM COSTURA, CLASSE MEDIA, DN 2", E = "3,65" MM, PESO "5,10" KG/M (NBR 5580)	Material	M	0,6105000	67,72	41,34		
					MO sem LS =>	29,63	LS =>	0,00	MO com LS =>	29,63
					Valor do BDI =>	31,89			Valor com BDI =>	188,40



Composições Auxiliares

	Código	Banco	Descrição	Tipo	Und	Quant.	Valor Unit	Total	
Composição	88831	SINAPI	BETONEIRA CAPACIDADE NOMINAL DE 400 L, CAPACIDADE DE MISTURA 280 L, MOTOR ELÉTRICO TRIFÁSICO POTÊNCIA DE 2 CV, SEM CARREGADOR - CHI DIURNO. AF_10/2014	CHOR - CUSTOS HORÁRIOS DE MÁQUINAS E	CHI	1,0000000	0,40	0,40	
Composição Auxiliar	88826	SINAPI	BETONEIRA CAPACIDADE NOMINAL DE 400 L, CAPACIDADE DE MISTURA 280 L, MOTOR ELÉTRICO TRIFÁSICO POTÊNCIA DE 2 CV, SEM CARREGADOR - DEPRECIACÃO. AF_10/2014	CHOR - CUSTOS HORÁRIOS DE MÁQUINAS E	H	1,0000000	0,36	0,36	
Composição Auxiliar	88827	SINAPI	BETONEIRA CAPACIDADE NOMINAL DE 400 L, CAPACIDADE DE MISTURA 280 L, MOTOR ELÉTRICO TRIFÁSICO POTÊNCIA DE 2 CV, SEM CARREGADOR - JUROS. AF_10/2014	CHOR - CUSTOS HORÁRIOS DE MÁQUINAS E	H	1,0000000	0,04	0,04	
				MO sem LS =>	0,00	LS =>	0,00	MO com LS =>	0,00
				Valor do BDI =>	0,08			Valor com BDI =>	0,48

	Código	Banco	Descrição	Tipo	Und	Quant.	Valor Unit	Total	
Composição	88830	SINAPI	BETONEIRA CAPACIDADE NOMINAL DE 400 L, CAPACIDADE DE MISTURA 280 L, MOTOR ELÉTRICO TRIFÁSICO POTÊNCIA DE 2 CV, SEM CARREGADOR - CHP DIURNO. AF_10/2014	CHOR - CUSTOS HORÁRIOS DE MÁQUINAS E	CHP	1,0000000	1,82	1,82	
Composição Auxiliar	88828	SINAPI	BETONEIRA CAPACIDADE NOMINAL DE 400 L, CAPACIDADE DE MISTURA 280 L, MOTOR ELÉTRICO TRIFÁSICO POTÊNCIA DE 2 CV, SEM CARREGADOR - MANUTENÇÃO. AF_10/2014	CHOR - CUSTOS HORÁRIOS DE MÁQUINAS E	H	1,0000000	0,39	0,39	
Composição Auxiliar	88829	SINAPI	BETONEIRA CAPACIDADE NOMINAL DE 400 L, CAPACIDADE DE MISTURA 280 L, MOTOR ELÉTRICO TRIFÁSICO POTÊNCIA DE 2 CV, SEM CARREGADOR - MATERIAIS NA OPERAÇÃO. AF_10/2014	CHOR - CUSTOS HORÁRIOS DE MÁQUINAS E	H	1,0000000	1,03	1,03	
Composição Auxiliar	88826	SINAPI	BETONEIRA CAPACIDADE NOMINAL DE 400 L, CAPACIDADE DE MISTURA 280 L, MOTOR ELÉTRICO TRIFÁSICO POTÊNCIA DE 2 CV, SEM CARREGADOR - DEPRECIACÃO. AF_10/2014	CHOR - CUSTOS HORÁRIOS DE MÁQUINAS E	H	1,0000000	0,36	0,36	
Composição Auxiliar	88827	SINAPI	BETONEIRA CAPACIDADE NOMINAL DE 400 L, CAPACIDADE DE MISTURA 280 L, MOTOR ELÉTRICO TRIFÁSICO POTÊNCIA DE 2 CV, SEM CARREGADOR - JUROS. AF_10/2014	CHOR - CUSTOS HORÁRIOS DE MÁQUINAS E	H	1,0000000	0,04	0,04	
				MO sem LS =>	0,00	LS =>	0,00	MO com LS =>	0,00
				Valor do BDI =>	0,37			Valor com BDI =>	2,19

	Código	Banco	Descrição	Tipo	Und	Quant.	Valor Unit	Total	
Composição	88826	SINAPI	BETONEIRA CAPACIDADE NOMINAL DE 400 L, CAPACIDADE DE MISTURA 280 L, MOTOR ELÉTRICO TRIFÁSICO POTÊNCIA DE 2 CV, SEM CARREGADOR - DEPRECIACÃO. AF_10/2014	CHOR - CUSTOS HORÁRIOS DE MÁQUINAS E	H	1,0000000	0,36	0,36	
Insumo	00010535	SINAPI	BETONEIRA CAPACIDADE NOMINAL 400 L, CAPACIDADE DE MISTURA 280 L, MOTOR ELETRICO TRIFASICO 220/380 V POTENCIA 2 CV, SEM CARREGADOR	Equipamento	UN	0,0000640	5.626,25	0,36	
				MO sem LS =>	0,00	LS =>	0,00	MO com LS =>	0,00
				Valor do BDI =>	0,07			Valor com BDI =>	0,43

	Código	Banco	Descrição	Tipo	Und	Quant.	Valor Unit	Total	
Composição	88827	SINAPI	BETONEIRA CAPACIDADE NOMINAL DE 400 L, CAPACIDADE DE MISTURA 280 L, MOTOR ELÉTRICO TRIFÁSICO POTÊNCIA DE 2 CV, SEM CARREGADOR - JUROS. AF_10/2014	CHOR - CUSTOS HORÁRIOS DE MÁQUINAS E	H	1,0000000	0,04	0,04	
Insumo	00010535	SINAPI	BETONEIRA CAPACIDADE NOMINAL 400 L, CAPACIDADE DE MISTURA 280 L, MOTOR ELETRICO TRIFASICO 220/380 V POTENCIA 2 CV, SEM CARREGADOR	Equipamento	UN	0,0000076	5.626,25	0,04	
				MO sem LS =>	0,00	LS =>	0,00	MO com LS =>	0,00
				Valor do BDI =>	0,00			Valor com BDI =>	0,04

	Código	Banco	Descrição	Tipo	Und	Quant.	Valor Unit	Total	
Composição	88828	SINAPI	BETONEIRA CAPACIDADE NOMINAL DE 400 L, CAPACIDADE DE MISTURA 280 L, MOTOR ELÉTRICO TRIFÁSICO POTÊNCIA DE 2 CV, SEM CARREGADOR - MANUTENÇÃO. AF_10/2014	CHOR - CUSTOS HORÁRIOS DE MÁQUINAS E	H	1,0000000	0,39	0,39	
Insumo	00010535	SINAPI	BETONEIRA CAPACIDADE NOMINAL 400 L, CAPACIDADE DE MISTURA 280 L, MOTOR ELETRICO TRIFASICO 220/380 V POTENCIA 2 CV, SEM CARREGADOR	Equipamento	UN	0,0000700	5.626,25	0,39	
				MO sem LS =>	0,00	LS =>	0,00	MO com LS =>	0,00
				Valor do BDI =>	0,07			Valor com BDI =>	0,46

	Código	Banco	Descrição	Tipo	Und	Quant.	Valor Unit	Total	
Composição	88829	SINAPI	BETONEIRA CAPACIDADE NOMINAL DE 400 L, CAPACIDADE DE MISTURA 280 L, MOTOR ELÉTRICO TRIFÁSICO POTÊNCIA DE 2 CV, SEM CARREGADOR - MATERIAIS NA OPERAÇÃO. AF_10/2014	CHOR - CUSTOS HORÁRIOS DE MÁQUINAS E	H	1,0000000	1,03	1,03	
Insumo	00002705	SINAPI	ENERGIA ELETRICA ATE 2000 KWH INDUSTRIAL, SEM DEMANDA	Material	KWH	1,2500000	0,83	1,03	
				MO sem LS =>	0,00	LS =>	0,00	MO com LS =>	0,00
				Valor do BDI =>	0,20			Valor com BDI =>	1,23

	Código	Banco	Descrição	Tipo	Und	Quant.	Valor Unit	Total
Composição	94962	SINAPI	CONCRETO MAGRO PARA LASTRO, TRAÇO 1:4:5,4:5 (EM MASSA SECA DE CIMENTO/ AREIA MÉDIA/ BRITA 1) - PREPARO MECÂNICO COM BETONEIRA 400 L. AF_05/2021	FUES - FUNDAÇÕES E ESTRUTURAS	m³	1,0000000	407,79	407,79
Composição Auxiliar	88830	SINAPI	BETONEIRA CAPACIDADE NOMINAL DE 400 L, CAPACIDADE DE MISTURA 280 L, MOTOR ELÉTRICO TRIFÁSICO POTÊNCIA DE 2 CV, SEM CARREGADOR - CHP DIURNO. AF_10/2014	CHOR - CUSTOS HORÁRIOS DE MÁQUINAS E	CHP	0,7623000	1,82	1,38
Composição Auxiliar	88831	SINAPI	BETONEIRA CAPACIDADE NOMINAL DE 400 L, CAPACIDADE DE MISTURA 280 L, MOTOR ELÉTRICO TRIFÁSICO POTÊNCIA DE 2 CV, SEM CARREGADOR - CHI DIURNO. AF_10/2014	CHOR - CUSTOS HORÁRIOS DE MÁQUINAS E	CHI	0,7188000	0,40	0,28



ESTADO DO RIO GRANDE DO NORTE  
 PREFEITURA MUNICIPAL DE JARDIM DE ANGICOS  
 CNPJ: 08.111.338/0001-22  
 Rua Pe. Saturnino de Jesus Bezerra, 68, CEP 59544-000  
 Jardim de Angicos/RN

Composição Auxiliar	88377	SINAPI	OPERADOR DE BETONEIRA ESTACIONÁRIA/MISTURADOR COM ENCARGOS COMPLEMENTARES	SEDI - SERVIÇOS DIVERSOS	H	1,4811000	25,77	38,16	
Composição Auxiliar	88316	SINAPI	SERVENTE COM ENCARGOS COMPLEMENTARES	SEDI - SERVIÇOS DIVERSOS	H	2,3433000	19,38	45,41	
Insumo	00000370	SINAPI	AREIA MEDIA - POSTO JAZIDA/FORNECEDOR (RETIRADO NA JAZIDA, SEM TRANSPORTE)	Material	m³	0,8269000	97,50	80,62	
Insumo	00001379	SINAPI	CIMENTO PORTLAND COMPOSTO CP II-32	Material	KG	212,0194000	0,68	144,17	
Insumo	00004721	SINAPI	PEDRA BRITADA N. 1 (9,5 a 19 MM) POSTO PEDREIRA/FORNECEDOR, SEM FRETE	Material	m³	0,5782000	169,11	97,77	
				MO sem LS =>	60,06	LS =>	0,00	MO com LS =>	60,06
				Valor do BDI =>	83,10			Valor com BDI =>	490,89

	Código	Banco	Descrição	Tipo	Und	Quant.	Valor Unit	Total	
Composição	95415	SINAPI	CURSO DE CAPACITAÇÃO PARA ENGENHEIRO CIVIL DE OBRA JÚNIOR (ENCARGOS COMPLEMENTARES) - MENSALISTA	SEDI - SERVIÇOS DIVERSOS	MES	1,0000000	159,87	159,87	
Insumo	00040811	SINAPI	ENGENHEIRO CIVIL DE OBRA JUNIOR (MENSALISTA)	Mão de Obra	MES	0,0091000	17.569,02	159,87	
				MO sem LS =>	159,87	LS =>	0,00	MO com LS =>	159,87
				Valor do BDI =>	32,58			Valor com BDI =>	192,45

	Código	Banco	Descrição	Tipo	Und	Quant.	Valor Unit	Total	
Composição	95344	SINAPI	CURSO DE CAPACITAÇÃO PARA MONTADOR DE ESTRUTURA METÁLICA (ENCARGOS COMPLEMENTARES) - HORISTA	SEDI - SERVIÇOS DIVERSOS	H	1,0000000	0,22	0,22	
Insumo	00044497	SINAPI	MONTADOR DE ESTRUTURAS METALICAS HORISTA	Mão de Obra	H	0,0094000	24,14	0,22	
				MO sem LS =>	0,22	LS =>	0,00	MO com LS =>	0,22
				Valor do BDI =>	0,04			Valor com BDI =>	0,26

	Código	Banco	Descrição	Tipo	Und	Quant.	Valor Unit	Total	
Composição	95389	SINAPI	CURSO DE CAPACITAÇÃO PARA OPERADOR DE BETONEIRA ESTACIONÁRIA/MISTURADOR (ENCARGOS COMPLEMENTARES) - HORISTA	SEDI - SERVIÇOS DIVERSOS	H	1,0000000	0,13	0,13	
Insumo	00037666	SINAPI	OPERADOR DE BETONEIRA ESTACIONARIA / MISTURADOR	Mão de Obra	H	0,0067000	20,07	0,13	
				MO sem LS =>	0,13	LS =>	0,00	MO com LS =>	0,13
				Valor do BDI =>	0,02			Valor com BDI =>	0,15

	Código	Banco	Descrição	Tipo	Und	Quant.	Valor Unit	Total	
Composição	95358	SINAPI	CURSO DE CAPACITAÇÃO PARA OPERADOR DE GUINCHO (ENCARGOS COMPLEMENTARES) - HORISTA	SEDI - SERVIÇOS DIVERSOS	H	1,0000000	0,24	0,24	
Insumo	00004253	SINAPI	OPERADOR DE GUINCHO OU GUINCHEIRO	Mão de Obra	H	0,0133000	18,55	0,24	
				MO sem LS =>	0,24	LS =>	0,00	MO com LS =>	0,24
				Valor do BDI =>	0,04			Valor com BDI =>	0,28

	Código	Banco	Descrição	Tipo	Und	Quant.	Valor Unit	Total	
Composição	95377	SINAPI	CURSO DE CAPACITAÇÃO PARA SERRALHEIRO (ENCARGOS COMPLEMENTARES) - HORISTA	SEDI - SERVIÇOS DIVERSOS	H	1,0000000	0,15	0,15	
Insumo	00006110	SINAPI	SERRALHEIRO (HORISTA)	Mão de Obra	H	0,0094000	16,77	0,15	
				MO sem LS =>	0,15	LS =>	0,00	MO com LS =>	0,15
				Valor do BDI =>	0,03			Valor com BDI =>	0,18

	Código	Banco	Descrição	Tipo	Und	Quant.	Valor Unit	Total	
Composição	95378	SINAPI	CURSO DE CAPACITAÇÃO PARA SERVENTE (ENCARGOS COMPLEMENTARES) - HORISTA	SEDI - SERVIÇOS DIVERSOS	H	1,0000000	0,21	0,21	
Insumo	00006111	SINAPI	SERVENTE DE OBRAS	Mão de Obra	H	0,0172000	12,66	0,21	
				MO sem LS =>	0,21	LS =>	0,00	MO com LS =>	0,21
				Valor do BDI =>	0,04			Valor com BDI =>	0,25

	Código	Banco	Descrição	Tipo	Und	Quant.	Valor Unit	Total	
Composição	95385	SINAPI	CURSO DE CAPACITAÇÃO PARA TELHADISTA (ENCARGOS COMPLEMENTARES) - HORISTA	SEDI - SERVIÇOS DIVERSOS	H	1,0000000	0,14	0,14	
Insumo	00012869	SINAPI	TELHADADOR (HORISTA)	Mão de Obra	H	0,0094000	15,83	0,14	
				MO sem LS =>	0,14	LS =>	0,00	MO com LS =>	0,14
				Valor do BDI =>	0,02			Valor com BDI =>	0,16

	Código	Banco	Descrição	Tipo	Und	Quant.	Valor Unit	Total	
Composição	93282	SINAPI	GUINCHO ELÉTRICO DE COLUNA, CAPACIDADE 400 KG, COM MOTO FREIO, MOTOR TRIFÁSICO DE 1,25 CV - CHI DIURNO. AF_03/2016	CHOR - CUSTOS HORÁRIOS DE MÁQUINAS E	CHI	1,0000000	24,71	24,71	
Composição Auxiliar	88295	SINAPI	OPERADOR DE GUINCHO COM ENCARGOS COMPLEMENTARES	SEDI - SERVIÇOS DIVERSOS	H	1,0000000	24,36	24,36	
Composição Auxiliar	93277	SINAPI	GUINCHO ELÉTRICO DE COLUNA, CAPACIDADE 400 KG, COM MOTO FREIO, MOTOR TRIFÁSICO DE 1,25 CV - DEPRECIACÃO. AF_03/2016	CHOR - CUSTOS HORÁRIOS DE MÁQUINAS E	H	1,0000000	0,32	0,32	
Composição Auxiliar	93278	SINAPI	GUINCHO ELÉTRICO DE COLUNA, CAPACIDADE 400 KG, COM MOTO FREIO, MOTOR TRIFÁSICO DE 1,25 CV - JUROS. AF_03/2016	CHOR - CUSTOS HORÁRIOS DE	H	1,0000000	0,03	0,03	
				MO sem LS =>	18,79	LS =>	0,00	MO com LS =>	18,79
				Valor do BDI =>	5,03			Valor com BDI =>	29,74



ESTADO DO RIO GRANDE DO NORTE  
PREFEITURA MUNICIPAL DE JARDIM DE ANGICOS  
CNPJ: 08.111.338/0001-22  
Rua Pe. Saturnino de Jesus Bezerra, 68, CEP 59544-000  
Jardim de Angicos/RN

	Código	Banco	Descrição	Tipo	Und	Quant.	Valor Unit	Total	
Composição	93281	SINAPI	GUINCHO ELÉTRICO DE COLUNA, CAPACIDADE 400 KG, COM MOTO FREIO, MOTOR TRIFÁSICO DE 1,25 CV - CHP DIURNO. AF_03/2016	CHOR - CUSTOS HORÁRIOS DE MÁQUINAS E	CHP	1,0000000	25,65	25,65	
Composição Auxiliar	88295	SINAPI	OPERADOR DE GUINCHO COM ENCARGOS COMPLEMENTARES	SEDI - SERVIÇOS DIVERSOS	H	1,0000000	24,36	24,36	
Composição Auxiliar	93277	SINAPI	GUINCHO ELÉTRICO DE COLUNA, CAPACIDADE 400 KG, COM MOTO FREIO, MOTOR TRIFÁSICO DE 1,25 CV - DEPRECIÇÃO. AF_03/2016	CHOR - CUSTOS HORÁRIOS DE MÁQUINAS E	H	1,0000000	0,32	0,32	
Composição Auxiliar	93278	SINAPI	GUINCHO ELÉTRICO DE COLUNA, CAPACIDADE 400 KG, COM MOTO FREIO, MOTOR TRIFÁSICO DE 1,25 CV - JUROS. AF_03/2016	CHOR - CUSTOS HORÁRIOS DE MÁQUINAS E	H	1,0000000	0,03	0,03	
Composição Auxiliar	93279	SINAPI	GUINCHO ELÉTRICO DE COLUNA, CAPACIDADE 400 KG, COM MOTO FREIO, MOTOR TRIFÁSICO DE 1,25 CV - MANUTENÇÃO. AF_03/2016	CHOR - CUSTOS HORÁRIOS DE MÁQUINAS E	H	1,0000000	0,30	0,30	
Composição Auxiliar	93280	SINAPI	GUINCHO ELÉTRICO DE COLUNA, CAPACIDADE 400 KG, COM MOTO FREIO, MOTOR TRIFÁSICO DE 1,25 CV - MATERIAIS NA OPERAÇÃO. AF_03/2016	CHOR - CUSTOS HORÁRIOS DE MÁQUINAS E	H	1,0000000	0,64	0,64	
				MO sem LS =>	18,79	LS =>	0,00	MO com LS =>	18,79
				Valor do BDI =>	5,22			Valor com BDI =>	30,87

	Código	Banco	Descrição	Tipo	Und	Quant.	Valor Unit	Total	
Composição	93277	SINAPI	GUINCHO ELÉTRICO DE COLUNA, CAPACIDADE 400 KG, COM MOTO FREIO, MOTOR TRIFÁSICO DE 1,25 CV - DEPRECIÇÃO. AF_03/2016	CHOR - CUSTOS HORÁRIOS DE MÁQUINAS E	H	1,0000000	0,32	0,32	
Insumo	00036487	SINAPI	GUINCHO ELETRICO DE COLUNA, CAPACIDADE 400 KG, COM MOTO FREIO, MOTOR TRIFASICO DE 1,25 CV	Equipamento	UN	0,0000640	5.031,78	0,32	
				MO sem LS =>	0,00	LS =>	0,00	MO com LS =>	0,00
				Valor do BDI =>	0,06			Valor com BDI =>	0,38

	Código	Banco	Descrição	Tipo	Und	Quant.	Valor Unit	Total	
Composição	93278	SINAPI	GUINCHO ELÉTRICO DE COLUNA, CAPACIDADE 400 KG, COM MOTO FREIO, MOTOR TRIFÁSICO DE 1,25 CV - JUROS. AF_03/2016	CHOR - CUSTOS HORÁRIOS DE MÁQUINAS E	H	1,0000000	0,03	0,03	
Insumo	00036487	SINAPI	GUINCHO ELETRICO DE COLUNA, CAPACIDADE 400 KG, COM MOTO FREIO, MOTOR TRIFASICO DE 1,25 CV	Equipamento	UN	0,0000076	5.031,78	0,03	
				MO sem LS =>	0,00	LS =>	0,00	MO com LS =>	0,00
				Valor do BDI =>	0,00			Valor com BDI =>	0,03

	Código	Banco	Descrição	Tipo	Und	Quant.	Valor Unit	Total	
Composição	93279	SINAPI	GUINCHO ELÉTRICO DE COLUNA, CAPACIDADE 400 KG, COM MOTO FREIO, MOTOR TRIFÁSICO DE 1,25 CV - MANUTENÇÃO. AF_03/2016	CHOR - CUSTOS HORÁRIOS DE MÁQUINAS E	H	1,0000000	0,30	0,30	
Insumo	00036487	SINAPI	GUINCHO ELETRICO DE COLUNA, CAPACIDADE 400 KG, COM MOTO FREIO, MOTOR TRIFASICO DE 1,25 CV	Equipamento	UN	0,0000600	5.031,78	0,30	
				MO sem LS =>	0,00	LS =>	0,00	MO com LS =>	0,00
				Valor do BDI =>	0,06			Valor com BDI =>	0,36

	Código	Banco	Descrição	Tipo	Und	Quant.	Valor Unit	Total	
Composição	93280	SINAPI	GUINCHO ELÉTRICO DE COLUNA, CAPACIDADE 400 KG, COM MOTO FREIO, MOTOR TRIFÁSICO DE 1,25 CV - MATERIAIS NA OPERAÇÃO. AF_03/2016	CHOR - CUSTOS HORÁRIOS DE MÁQUINAS E	H	1,0000000	0,64	0,64	
Insumo	00002705	SINAPI	ENERGIA ELETRICA ATE 2000 KWH INDUSTRIAL, SEM DEMANDA	Material	KWH	0,7800000	0,83	0,64	
				MO sem LS =>	0,00	LS =>	0,00	MO com LS =>	0,00
				Valor do BDI =>	0,13			Valor com BDI =>	0,77

	Código	Banco	Descrição	Tipo	Und	Quant.	Valor Unit	Total	
Composição	88278	SINAPI	MONTADOR DE ESTRUTURA METÁLICA COM ENCARGOS COMPLEMENTARES	SEDI - SERVIÇOS DIVERSOS	H	1,0000000	29,93	29,93	
Composição Auxiliar	95344	SINAPI	CURSO DE CAPACITAÇÃO PARA MONTADOR DE ESTRUTURA METÁLICA (ENCARGOS COMPLEMENTARES) - HORISTA	SEDI - SERVIÇOS DIVERSOS	H	1,0000000	0,22	0,22	
Insumo	00037370	SINAPI	ALIMENTACAO - HORISTA (COLETADO CAIXA - ENCARGOS COMPLEMENTARES)	Outros	H	1,0000000	3,23	3,23	
Insumo	00043488	SINAPI	EPI - FAMILIA OPERADOR ESCAVADEIRA - HORISTA (ENCARGOS COMPLEMENTARES - COLETADO CAIXA)	Equipamento	H	1,0000000	0,76	0,76	
Insumo	00043464	SINAPI	FERRAMENTAS - FAMILIA OPERADOR ESCAVADEIRA - HORISTA (ENCARGOS COMPLEMENTARES - COLETADO CAIXA)	Equipamento	H	1,0000000	0,01	0,01	
Insumo	00037372	SINAPI	EXAMES - HORISTA (COLETADO CAIXA - ENCARGOS COMPLEMENTARES)	Outros	H	1,0000000	0,81	0,81	
Insumo	00044497	SINAPI	MONTADOR DE ESTRUTURAS METALICAS HORISTA	Mão de Obra	H	1,0000000	24,14	24,14	
Insumo	00037373	SINAPI	SEGURO - HORISTA (COLETADO CAIXA - ENCARGOS COMPLEMENTARES)	Taxas	H	1,0000000	0,06	0,06	
Insumo	00037371	SINAPI	TRANSPORTE - HORISTA (COLETADO CAIXA - ENCARGOS COMPLEMENTARES)	Serviços	H	1,0000000	0,70	0,70	
				MO sem LS =>	24,36	LS =>	0,00	MO com LS =>	24,36
				Valor do BDI =>	6,09			Valor com BDI =>	36,02

	Código	Banco	Descrição	Tipo	Und	Quant.	Valor Unit	Total
Composição	88377	SINAPI	OPERADOR DE BETONEIRA ESTACIONÁRIA/MISTURADOR COM ENCARGOS COMPLEMENTARES	SEDI - SERVIÇOS DIVERSOS	H	1,0000000	25,77	25,77
Composição Auxiliar	95389	SINAPI	CURSO DE CAPACITAÇÃO PARA OPERADOR DE BETONEIRA ESTACIONÁRIA/MISTURADOR (ENCARGOS COMPLEMENTARES) - HORISTA	SEDI - SERVIÇOS DIVERSOS	H	1,0000000	0,13	0,13



ESTADO DO RIO GRANDE DO NORTE  
 PREFEITURA MUNICIPAL DE JARDIM DE ANGICOS  
 CNPJ: 08.111.338/0001-22  
 Rua Pe. Saturnino de Jesus Bezerra, 68, CEP 59544-000  
 Jardim de Angicos/RN

Insumo	00037370	SINAPI	ALIMENTACAO - HORISTA (COLETADO CAIXA - ENCARGOS COMPLEMENTARES)	Outros	H	1,0000000	3,23	3,23		
Insumo	00043488	SINAPI	EPI - FAMILIA OPERADOR ESCAVADEIRA - HORISTA (ENCARGOS COMPLEMENTARES - COLETADO CAIXA)	Equipamento	H	1,0000000	0,76	0,76		
Insumo	00037372	SINAPI	EXAMES - HORISTA (COLETADO CAIXA - ENCARGOS COMPLEMENTARES)	Outros	H	1,0000000	0,81	0,81		
Insumo	00043464	SINAPI	FERRAMENTAS - FAMILIA OPERADOR ESCAVADEIRA - HORISTA (ENCARGOS COMPLEMENTARES - COLETADO CAIXA)	Equipamento	H	1,0000000	0,01	0,01		
Insumo	00037666	SINAPI	OPERADOR DE BETONEIRA ESTACIONARIA / MISTURADOR	Mão de Obra	H	1,0000000	20,07	20,07		
Insumo	00037373	SINAPI	SEGURO - HORISTA (COLETADO CAIXA - ENCARGOS COMPLEMENTARES)	Taxas	H	1,0000000	0,06	0,06		
Insumo	00037371	SINAPI	TRANSPORTE - HORISTA (COLETADO CAIXA - ENCARGOS COMPLEMENTARES)	Serviços	H	1,0000000	0,70	0,70		
				MO sem LS =>		20,20	LS =>	0,00	MO com LS =>	20,20
				Valor do BDI =>		5,25			Valor com BDI =>	31,02

	Código	Banco	Descrição	Tipo	Und	Quant.	Valor Unit	Total		
Composição	88295	SINAPI	OPERADOR DE GUINCHO COM ENCARGOS COMPLEMENTARES	SEDI - SERVIÇOS	H	1,0000000	24,36	24,36		
Composição Auxiliar	95358	SINAPI	CURSO DE CAPACITAÇÃO PARA OPERADOR DE GUINCHO (ENCARGOS COMPLEMENTARES) - HORISTA	SEDI - SERVIÇOS DIVERSOS	H	1,0000000	0,24	0,24		
Insumo	00037370	SINAPI	ALIMENTACAO - HORISTA (COLETADO CAIXA - ENCARGOS COMPLEMENTARES)	Outros	H	1,0000000	3,23	3,23		
Insumo	00043488	SINAPI	EPI - FAMILIA OPERADOR ESCAVADEIRA - HORISTA (ENCARGOS COMPLEMENTARES - COLETADO CAIXA)	Equipamento	H	1,0000000	0,76	0,76		
Insumo	00043464	SINAPI	FERRAMENTAS - FAMILIA OPERADOR ESCAVADEIRA - HORISTA (ENCARGOS COMPLEMENTARES - COLETADO CAIXA)	Equipamento	H	1,0000000	0,01	0,01		
Insumo	00037372	SINAPI	EXAMES - HORISTA (COLETADO CAIXA - ENCARGOS COMPLEMENTARES)	Outros	H	1,0000000	0,81	0,81		
Insumo	00004253	SINAPI	OPERADOR DE GUINCHO OU GUINCHEIRO	Mão de Obra	H	1,0000000	18,55	18,55		
Insumo	00037373	SINAPI	SEGURO - HORISTA (COLETADO CAIXA - ENCARGOS COMPLEMENTARES)	Taxas	H	1,0000000	0,06	0,06		
Insumo	00037371	SINAPI	TRANSPORTE - HORISTA (COLETADO CAIXA - ENCARGOS COMPLEMENTARES)	Serviços	H	1,0000000	0,70	0,70		
				MO sem LS =>		18,79	LS =>	0,00	MO com LS =>	18,79
				Valor do BDI =>		4,96			Valor com BDI =>	29,32

	Código	Banco	Descrição	Tipo	Und	Quant.	Valor Unit	Total		
Composição	88315	SINAPI	SERRALHEIRO COM ENCARGOS COMPLEMENTARES	SEDI - SERVIÇOS	H	1,0000000	23,55	23,55		
Composição Auxiliar	95377	SINAPI	CURSO DE CAPACITAÇÃO PARA SERRALHEIRO (ENCARGOS COMPLEMENTARES) - HORISTA	SEDI - SERVIÇOS DIVERSOS	H	1,0000000	0,15	0,15		
Insumo	00037370	SINAPI	ALIMENTACAO - HORISTA (COLETADO CAIXA - ENCARGOS COMPLEMENTARES)	Outros	H	1,0000000	3,23	3,23		
Insumo	00043489	SINAPI	EPI - FAMILIA PEDREIRO - HORISTA (ENCARGOS COMPLEMENTARES - COLETADO CAIXA)	Equipamento	H	1,0000000	1,09	1,09		
Insumo	00037372	SINAPI	EXAMES - HORISTA (COLETADO CAIXA - ENCARGOS COMPLEMENTARES)	Outros	H	1,0000000	0,81	0,81		
Insumo	00043465	SINAPI	FERRAMENTAS - FAMILIA PEDREIRO - HORISTA (ENCARGOS COMPLEMENTARES - COLETADO CAIXA)	Equipamento	H	1,0000000	0,74	0,74		
Insumo	00006110	SINAPI	SERRALHEIRO (HORISTA)	Mão de Obra	H	1,0000000	16,77	16,77		
Insumo	00037373	SINAPI	SEGURO - HORISTA (COLETADO CAIXA - ENCARGOS COMPLEMENTARES)	Taxas	H	1,0000000	0,06	0,06		
Insumo	00037371	SINAPI	TRANSPORTE - HORISTA (COLETADO CAIXA - ENCARGOS COMPLEMENTARES)	Serviços	H	1,0000000	0,70	0,70		
				MO sem LS =>		16,92	LS =>	0,00	MO com LS =>	16,92
				Valor do BDI =>		4,79			Valor com BDI =>	28,34

	Código	Banco	Descrição	Tipo	Und	Quant.	Valor Unit	Total		
Composição	88316	SINAPI	SERVENTE COM ENCARGOS COMPLEMENTARES	SEDI - SERVIÇOS	H	1,0000000	19,38	19,38		
Composição Auxiliar	95378	SINAPI	CURSO DE CAPACITAÇÃO PARA SERVENTE (ENCARGOS COMPLEMENTARES) - HORISTA	SEDI - SERVIÇOS DIVERSOS	H	1,0000000	0,21	0,21		
Insumo	00037370	SINAPI	ALIMENTACAO - HORISTA (COLETADO CAIXA - ENCARGOS COMPLEMENTARES)	Outros	H	1,0000000	3,23	3,23		
Insumo	00043491	SINAPI	EPI - FAMILIA SERVENTE - HORISTA (ENCARGOS COMPLEMENTARES - COLETADO CAIXA)	Equipamento	H	1,0000000	1,15	1,15		
Insumo	00037372	SINAPI	EXAMES - HORISTA (COLETADO CAIXA - ENCARGOS COMPLEMENTARES)	Outros	H	1,0000000	0,81	0,81		
Insumo	00043467	SINAPI	FERRAMENTAS - FAMILIA SERVENTE - HORISTA (ENCARGOS COMPLEMENTARES - COLETADO CAIXA)	Equipamento	H	1,0000000	0,56	0,56		
Insumo	00006111	SINAPI	SERVENTE DE OBRAS	Mão de Obra	H	1,0000000	12,66	12,66		
Insumo	00037373	SINAPI	SEGURO - HORISTA (COLETADO CAIXA - ENCARGOS COMPLEMENTARES)	Taxas	H	1,0000000	0,06	0,06		
Insumo	00037371	SINAPI	TRANSPORTE - HORISTA (COLETADO CAIXA - ENCARGOS COMPLEMENTARES)	Serviços	H	1,0000000	0,70	0,70		
				MO sem LS =>		12,87	LS =>	0,00	MO com LS =>	12,87
				Valor do BDI =>		3,94			Valor com BDI =>	23,32

	Código	Banco	Descrição	Tipo	Und	Quant.	Valor Unit	Total
Composição	88323	SINAPI	TELHADISTA COM ENCARGOS COMPLEMENTARES	SEDI - SERVIÇOS	H	1,0000000	22,48	22,48
Composição Auxiliar	95385	SINAPI	CURSO DE CAPACITAÇÃO PARA TELHADISTA (ENCARGOS COMPLEMENTARES) - HORISTA	SEDI - SERVIÇOS DIVERSOS	H	1,0000000	0,14	0,14
Insumo	00037370	SINAPI	ALIMENTACAO - HORISTA (COLETADO CAIXA - ENCARGOS COMPLEMENTARES)	Outros	H	1,0000000	3,23	3,23
Insumo	00043483	SINAPI	EPI - FAMILIA CARPINTEIRO DE FORMAS - HORISTA (ENCARGOS COMPLEMENTARES - COLETADO CAIXA)	Equipamento	H	1,0000000	1,26	1,26
Insumo	00043459	SINAPI	FERRAMENTAS - FAMILIA CARPINTEIRO DE FORMAS - HORISTA (ENCARGOS COMPLEMENTARES - COLETADO CAIXA)	Equipamento	H	1,0000000	0,45	0,45



ESTADO DO RIO GRANDE DO NORTE  
 PREFEITURA MUNICIPAL DE JARDIM DE ANGICOS  
 CNPJ: 08.111.338/0001-22  
 Rua Pe. Saturnino de Jesus Bezerra, 68, CEP 59544-000  
 Jardim de Angicos/RN

Insumo	00037372	SINAPI	EXAMES - HORISTA (COLETADO CAIXA - ENCARGOS COMPLEMENTARES)	Outros	H	1,0000000	0,81	0,81		
Insumo	00037373	SINAPI	SEGURO - HORISTA (COLETADO CAIXA - ENCARGOS COMPLEMENTARES)	Taxas	H	1,0000000	0,06	0,06		
Insumo	00012869	SINAPI	TELHADOR (HORISTA)	Mão de Obra	H	1,0000000	15,83	15,83		
Insumo	00037371	SINAPI	TRANSPORTE - HORISTA (COLETADO CAIXA - ENCARGOS COMPLEMENTARES)	Serviços	H	1,0000000	0,70	0,70		
				MO sem LS =>		15,97	LS =>	0,00	MO com LS =>	15,97
				Valor do BDI =>		4,58			Valor com BDI =>	27,06

	Código	Banco	Descrição	Tipo	Und	Quant.	Valor Unit	Total		
Composição	100251	SINAPI	TRANSPORTE HORIZONTAL MANUAL, DE TUBO DE AÇO CARBONO LEVE OU MÉDIO, PRETO OU GALVANIZADO, COM DIÂMETRO MAIOR QUE 32 MM E MENOR OU IGUAL A 65 MM (UNIDADE: MXKM). AF_07/2019	SEDI - SERVIÇOS DIVERSOS	MXKM	1,0000000	11,85	11,85		
Composição Auxiliar	88316	SINAPI	SERVEENTE COM ENCARGOS COMPLEMENTARES	SEDI - SERVIÇOS DIVERSOS	H	0,6118000	19,38	11,85		
				MO sem LS =>		7,87	LS =>	0,00	MO com LS =>	7,87
				Valor do BDI =>		2,41			Valor com BDI =>	14,26
								<b>Total sem BDI</b>	<b>23.696,72</b>	
								<b>Total do BDI</b>	<b>4.827,69</b>	
								<b>Total Geral</b>	<b>28.524,41</b>	

Responsável técnico

Douglas Luiz Silva  
 Arquiteto e Urbanista  
 CAU/BR 00A1415050  
*Douglas Luiz Silva.*



**ESTADO DO RIO GRANDE DO NORTE  
PREFEITURA MUNICIPAL DE JARDIM DE ANGICOS**

**REPAROS DA QUADRA DESCOBERTA NA ZONA RURAL DE  
JARDIM DE ANGICOS, COMUNIDADE FAZENDA NOVA**

**MEMORIAL DESCRITIVO E ESPECIFICAÇÕES TÉCNICAS**

Jardim de Angicos/RN, 13 de Dezembro de 2022

**CNPJ: 08.111.338/0001-22  
Rua Pe. Saturnino de Jesus Bezerra, 68, CEP 59544-000, Jardim de Angicos/RN**





ESTADO DO RIO GRANDE DO NORTE  
PREFEITURA MUNICIPAL DE JARDIM DE ANGICOS

## SUMÁRIO

<b>1. INFORMAÇÕES INICIAIS.....</b>	<b>3</b>
<b>2. APRESENTAÇÃO .....</b>	<b>3</b>
<b>3. ESPECIFICAÇÕES TÉCNICAS.....</b>	<b>3</b>
<b>4. SERVIÇOS PRELIMINARES.....</b>	<b>3</b>
<b>5. DEMOLIÇÃO.....</b>	<b>4</b>
<b>6. PISO DA QUADRA.....</b>	<b>4</b>
<b>7. REVESTIMENTO.....</b>	<b>4</b>
<b>8. ALAMBRADO.....</b>	<b>5</b>
<b>9. INFORMAÇÕES COMPLEMENTAR .....</b>	<b>5</b>



ESTADO DO RIO GRANDE DO NORTE  
PREFEITURA MUNICIPAL DE JARDIM DE ANGICOS

## **1. INFORMAÇÕES INICIAIS**

- 1.1. Objeto: Reparos da quadra descoberta de Fazenda Nova
- 1.2. Endereço: Comunidade Fazenda Nova – Zona Rural, Jardim de Angicos/RN
- 1.3. Tomador: Prefeitura Municipal de Jardim de Angicos/RN
- 1.4. Previsão de Entrega: 1 meses após início da obra
- 1.5. Responsável técnico: Douglas Luiz Silva

## **2. APRESENTAÇÃO**

O memorial descritivo em tela é parte integrante do projeto básico para os reparos da quadra descoberta de Fazenda Nova, na comunidade Fazenda Nova, no Município de Jardim de Angicos. Os reparos consistem na substituição do piso existente, substituição do reboco contaminado e substituição do alambrado.

## **3. ESPECIFICAÇÕES TÉCNICAS**

Todos os serviços deverão ser executados em consonância com o projeto básico de engenharia elaborado pelo Município. Qualquer divergência ou dúvidas sobre o projeto básico, o fiscal da obra deve ser comunicado através de e-mail, e/ou diário de obra, sendo a execução liberada somente quando o engenheiro fiscal autorizar.

## **4. SERVIÇOS PRELIMINARES**

### 4.1 Placa da Obra

A placa da obra terá dimensões de 2,00m x 1,00 m (largura x altura respectivamente), com layout e inscrições definidas pelo Município. A placa será executada em chapa galvanizada nº 22 e já fornecida com pintura em esmalte sintético ou adesivo. Terá sustentação em frechais de madeira 7,5 x 7,5 cm, na altura visível ao público. A obra não será iniciada em quanto a placa não estiver no local.



ESTADO DO RIO GRANDE DO NORTE  
PREFEITURA MUNICIPAL DE JARDIM DE ANGICOS

## 5. DEMOLIÇÃO

### 5.1 DEMOLIÇÃO DE ARGAMASSAS, DE FORMA MANUAL, SEM REAPROVEITAMENTO. AF 12/2017

O revestimento contaminado será retirado cuidadosamente com ferramentas adequadas até que se atinja a alvenaria. Todas as áreas de reboco que apresentarem manifestação patológica do tipo salitre serão demolidas.

## 6. PISO DA QUADRA

O solo existente será compactado, para só então, dispor a lona plástico sobre ele, garantindo sobreposição de no mínimo, 30 cm das emendas para impedir o escoamento da nata de cimento e a umidade ascendente. Sobre a lona será colocado espaçadores para receber tela de aço soldada, ca-60, q-92, (1,48 kg/m<sup>2</sup>), diâmetro do fio = 4,2 mm, com espaçamento da malha = 15 x 15 cm. Após a conclusão da ferragem o engenheiro fiscal deve ser avisado. Após a vistoria do engenheiro fiscal e havendo a liberação para a concretagem a empresa pode iniciar o serviço. Sendo obrigatório a permanência do engenheiro responsável pela execução da obra durante a concretagem. O concreto utilizado deve ser obrigatoriamente, usinado, com resistência de no mínimo 20 Mpa, espessura do piso de 7cm. O polimento deve ser iniciado logo após o endurecimento do concreto, seguido das aberturas da junta de dilatação.

## 7. REVESTIMENTO

### 7.1 CHAPISCO APLICADO EM ALVENARIA (SEM PRESENÇA DE VÃOS) E ESTRUTURAS DE CONCRETO DE FACHADA, COM COLHER DE PEDREIRO. ARGAMASSA TRAÇO 1:3 COM PREPARO EM BETONEIRA 400L. AF 10/2022

Alvenaria precisa ser umedecida para evitar ressecamento da argamassa, logo em seguida aplica-se o chapisco com colher de pedreiro, vigorosamente, formando uma camada uniforme de espessura igual a 5 mm.



ESTADO DO RIO GRANDE DO NORTE  
PREFEITURA MUNICIPAL DE JARDIM DE ANGICOS

7.2 MASSA ÚNICA, PARA RECEBIMENTO DE PINTURA, EM ARGAMASSA TRAÇO 1:3, PREPARO MECANICO, APLICADA MANUALMENTE EM PAREDES, ESPESSURA DE 20MM, COM EXECUÇÃO DE TALISCAS. AF 06/2014

Após 3 dias da aplicação do chapisco o serviço de massa única pode ser iniciado. O pedreiro deve proceder inicialmente fazendo o taliscamento e Execução das mestras. A etapa seguinte consiste na aplicação da argamassa com a colher de pedreiro até a camada desejada. Por último faz-se o acabamento do revestimento deixando na condição ideal para receber a pintura.

**8. ALAMBRADO**

8.1 ALAMBRADO PARA QUADRA POLIESPORTIVA, ESTRUTURADO POR TUBOS DE ACO GALVANIZADO, (MONTANTES COM DIAMETRO 2", TRAVESSAS E ESCORAS COM DIÂMETRO 1 ¼ ), COM TELA DE ARAME GALVANIZADO, FIO 14 BWG E MALHA QUADRADA 5X5CM (EXCETO MURETA). AF 03/2021

O alambrado será composto por tubos de aço galvanizado, com diâmetro de 50mm, espaçados a cada dois metros, disposto na posição vertical e tubos de aço galvanizado, com diâmetro de 40mm, espaçados a cada dois metros, disposto na posição horizontal. Os tubos serão soldados e lixados para garantir um acabamento satisfatório. Após execução da estrutura tubular, posicionar a tela e fixá-la com amarração de arame em todas as malhas.

**9. INFORMAÇÕES COMPLEMENTAR**

A Resolução nº 1.024 de 21 de agosto de 2009, do Conselho Federal de Engenharia e Agronomia (Confea), determina a adoção obrigatória, por parte de todos os profissionais vinculados ao Sistema Confea/Crea, do Diário de Obra ou Livro de Ordem. A ausência do Diário de Obra nas obras realizadas pela construtora, bem como dos respectivos registros e das providências estabelecidas na resolução, **constitui infração contra um dos itens da Lei Federal 5.194** – empréstimo de nome a serviços sem real participação. Além disso, vai contra o código de ética profissional da área. Se confirmadas as infrações, as penalidades previstas na Lei Federal são de advertência e multa.



ESTADO DO RIO GRANDE DO NORTE  
PREFEITURA MUNICIPAL DE JARDIM DE ANGICOS

É no diário de obras que se registra, por exemplo, as principais atividades executadas no dia, o uso e a disponibilidade de recursos, o efetivo da obra, as locações de máquinas e equipamentos e a sua utilização no dia, condições climáticas, os acidentes de trabalho, comentários do Contratante/Fiscalização e do Contratado, principais problemas não previstos que impediram a execução de algum serviço ou tarefa, em quais áreas foi executado o trabalho. Por exemplo: choveu muito (e não foi possível executar um acabamento externo, podendo haver, um prolongamento do prazo para terminar a obra).

Veja o que é mais comum nos diários de obras:

- Dados da obra: endereço, prazo contratual, prazo decorrido, prazo a vencer, n° do RDO, contratante da obra;

- Data do relatório diário de obra;
- Informações climáticas;
- Mão de Obra e Equipamentos utilizados no dia;
- Atividades que estão sendo executadas e realizadas;
- Serviços paralisados;
- Condições imprevistas;
- Ocorrências na obra, eventuais impedimentos de frentes de serviço, tais como: acidente de trabalho, falta de recursos, falta de energia, atividade impraticável entre outros;
- Comentários do contratante e do contratado;
- Assinatura do engenheiro, cliente e/ou fiscal;

O texto deve ser claro, direto e sucinto – com detalhes somente dos pontos mais críticos e relevantes. Geralmente, no campo de atividades realizadas e ocorrências são anotados pontos mais críticos que não cabem nos campos pré-formatados. Os comentários devem ser os necessários a caracterizar o desenvolvimento das obras, impactos que prejudicam a produção entre outros. O RDO não deve ser um ambiente para agressões, entre outras situações que devem ser evitadas. Essas informações podem variar de acordo com o tipo de obra ou exigência do cliente ou fiscalização.



ESTADO DO RIO GRANDE DO NORTE  
PREFEITURA MUNICIPAL DE JARDIM DE ANGICOS

Jardim de Angicos/RN, 13 de Dezembro de 2022.

*Douglas Luiz Silva.*

---

**Douglas Luiz Silva**  
Arquiteto e Urbanista  
CAU/BR 00A1415050

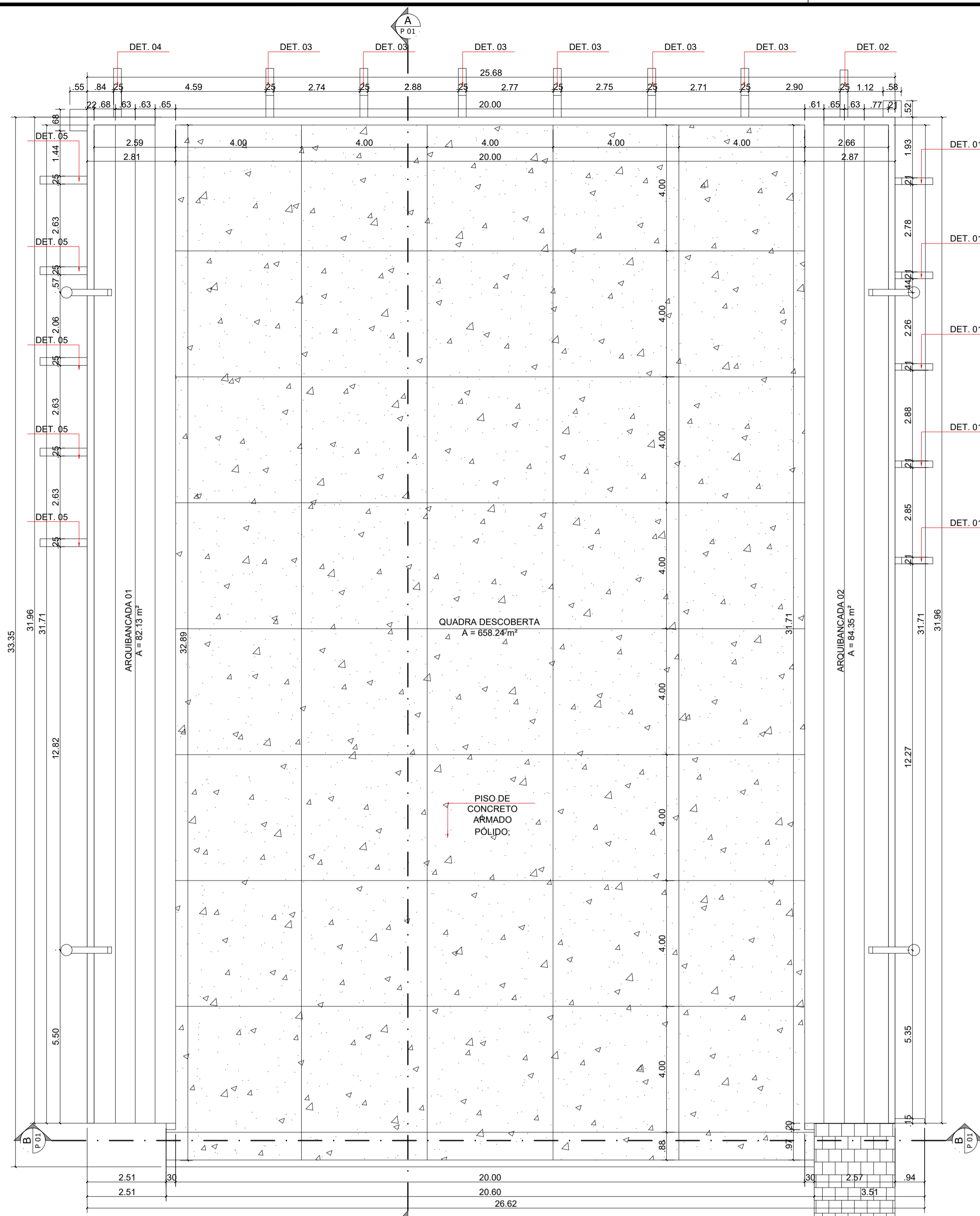

1 PLANTA BAIXA - REFORMA  
ESCALA 1:100

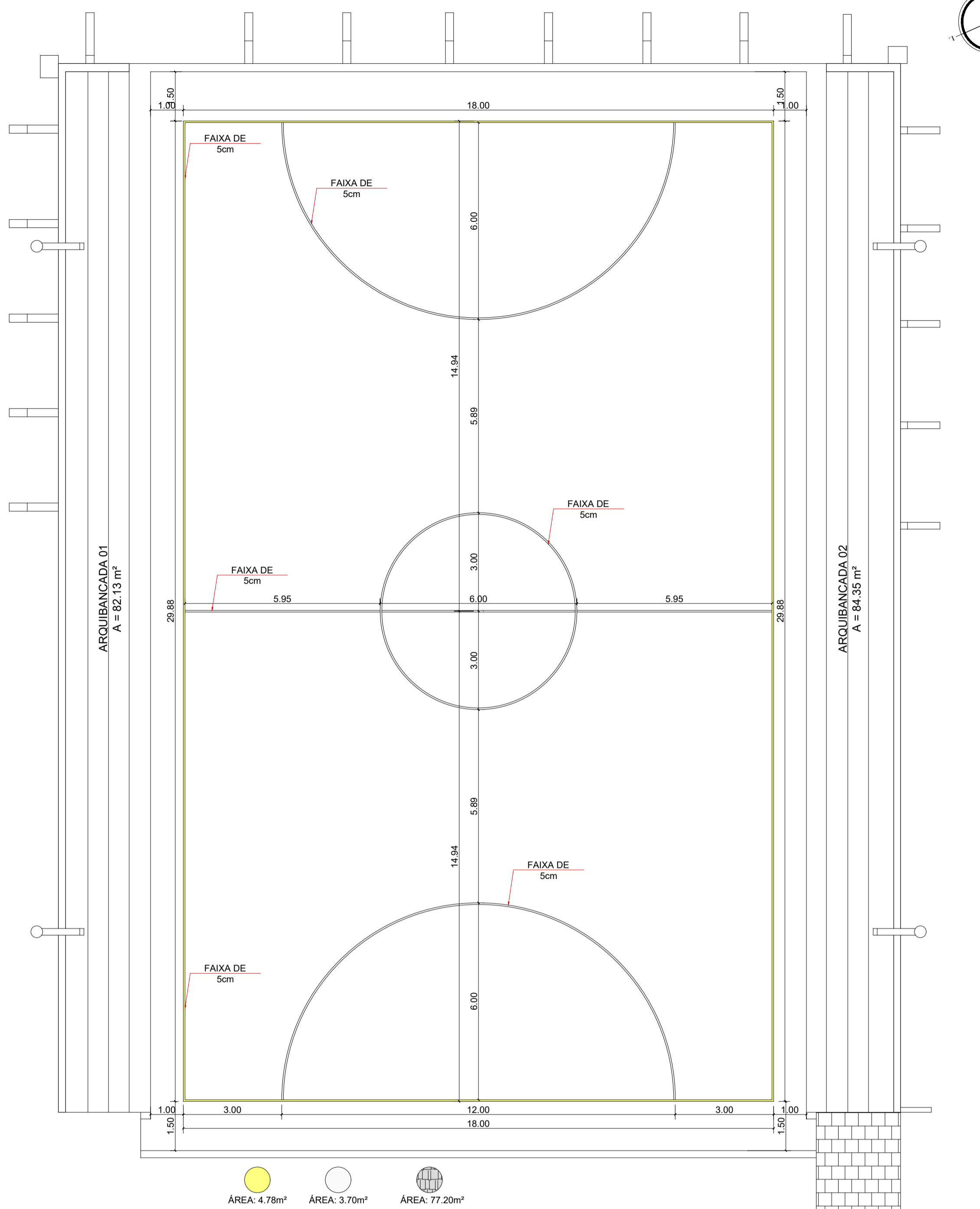

2 PLANTA BAIXA - PINTURA DE PISO  
ESCALA 1:100

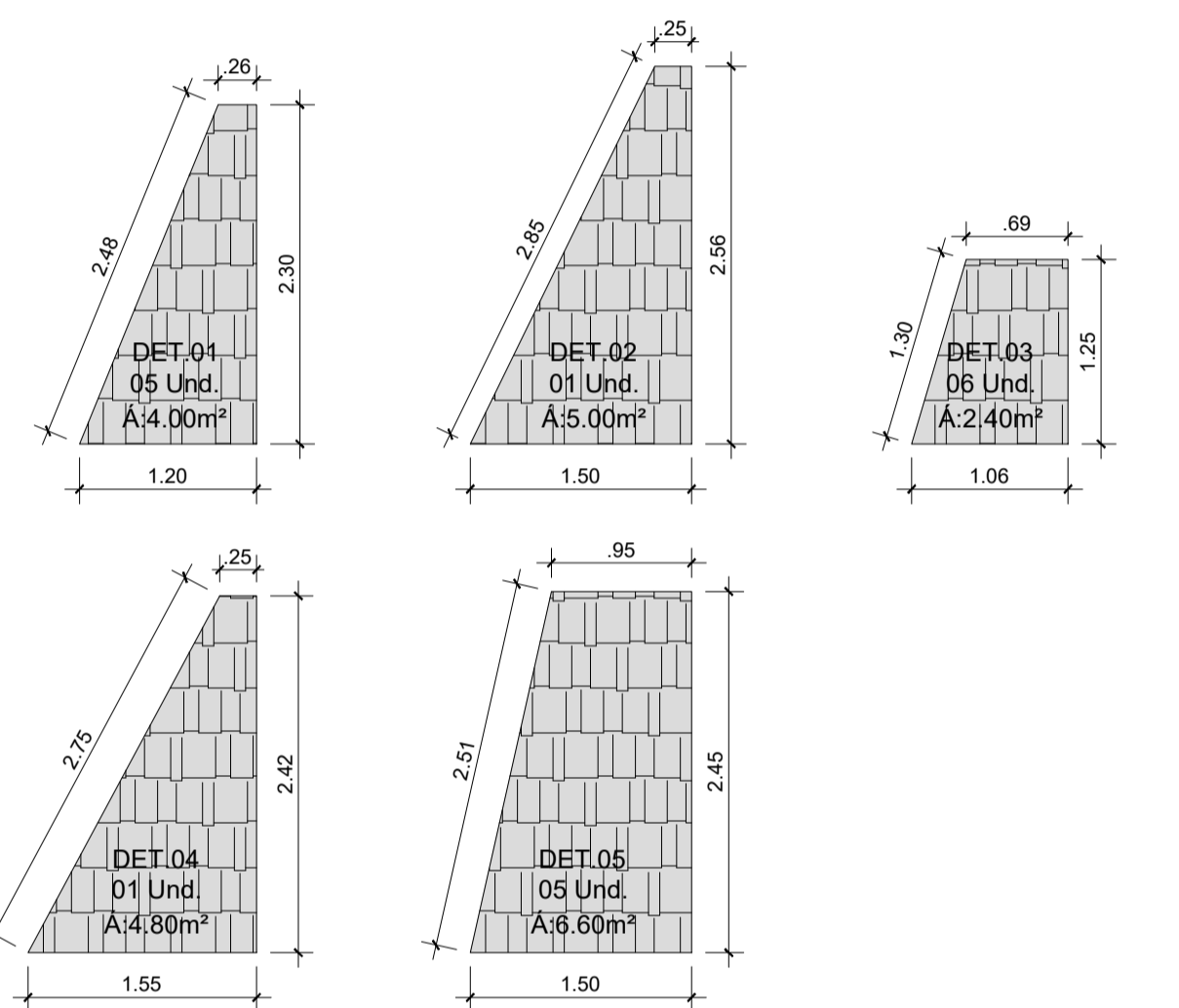

6 DETALHAMENTOS 01 A 05  
ESCALA 1:50

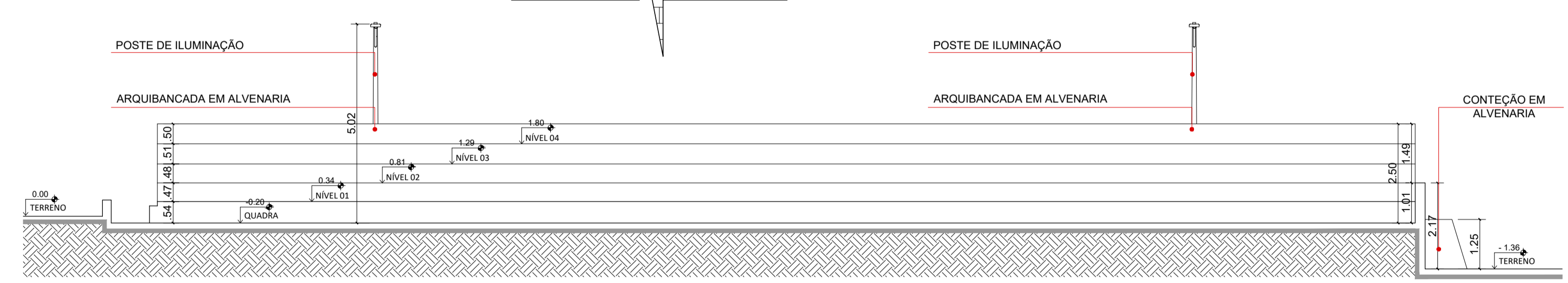

3 CORTE AA  
ESCALA 1:100

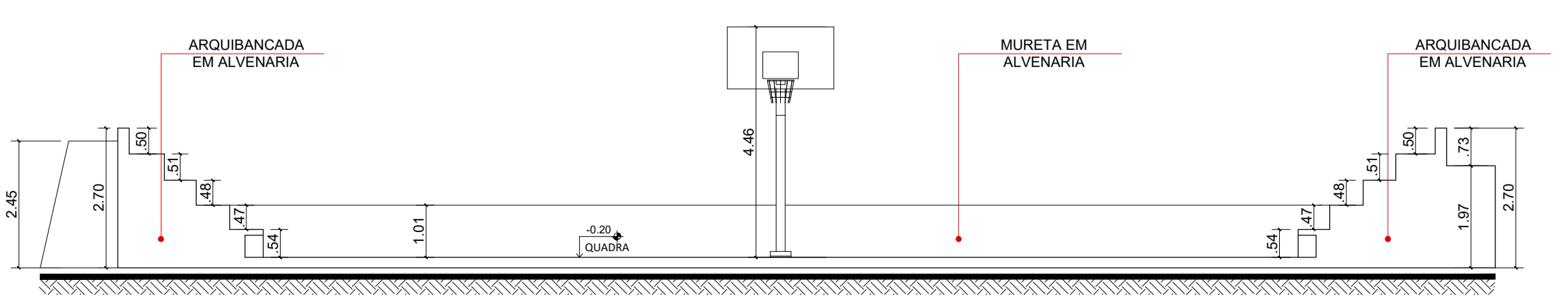

4 CORTE BB  
ESCALA 1:100

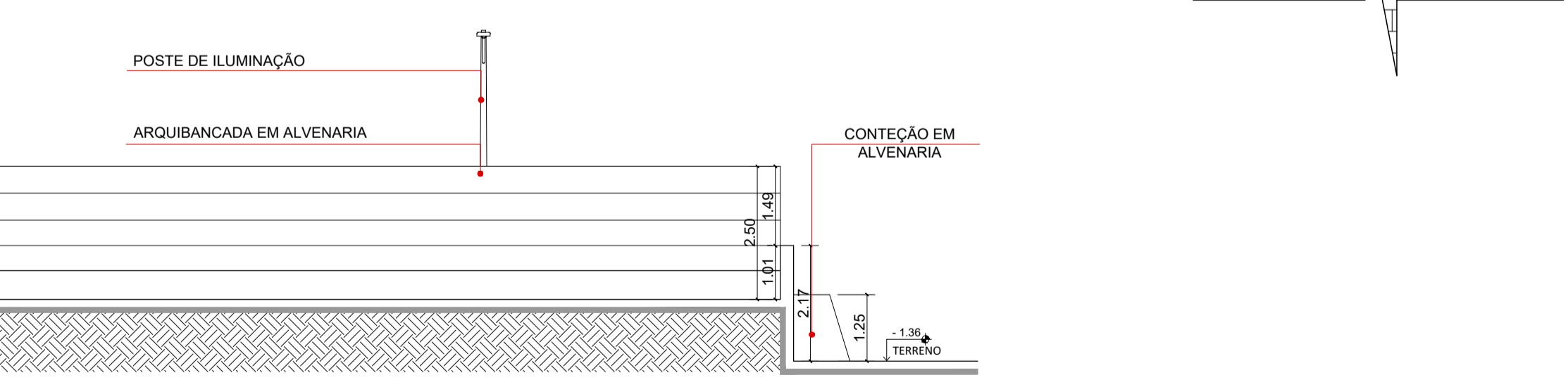

5 FACHADA FRONTAL  
ESCALA 1:100



ARQUITETO E URBANISTA: **DOUGLAS LUIZ SILVA**  
CAU RN A 141505-0  
*Douglas Luiz Silva.*

PROPRIETÁRIO: PREFEITURA MUNICIPAL DE JARDIM DE ANGICOS/RN  
CNPJ: 08.111.388/0001-22

GOVERNO DO ESTADO DO RIO GRANDE DO NORTE  
PREFEITURA MUNICIPAL DE JARDIM DE ANGICOS  
SECRETARIA MUNICIPAL DE INFRAESTRUTURA  
DEPARTAMENTO DE ENGENHARIA E ARQUITETURA

PROJETO: LEVANTAMENTO ARQUITETÔNICO  
OBRA: QUADRA PÚBLICA - COMUNIDADE FAZENDA NOVA  
ASSUNTO DA PRANCHA: PLANTA DE SITUAÇÃO, P.BAIXA, CORTES E DET.  
LOCALIZAÇÃO: RUA PRINCIPAL, DIST. DE FAZ. NOVA - JARDIM DE ANGICOS  
AUTORIA: DOUGLAS LUIZ SILVA  
CAU RN: A 141505-0  
PRANCHA: 1/1  
DIGITALIZAÇÃO: Douglas Luiz

DATA: DEZEMBRO/2022  
PROJETO: LEVANTAMENTO ARQUITETÔNICO - QUADRA  
DATA DE REVISÃO: DEZEMBRO/2022  
ÁREA DO TERRENO: 856.32m²  
ARQUIVO: ARQ-ACADEMIA-PMJA-02.dwg  
ESCALA: INDICADA



ESTADO DO RIO GRANDE DO NORTE  
PREFEITURA MUNICIPAL DE JARDIM DE ANGICOS  
CNPJ: 08.111.338/0001-22  
Rua Pe. Saturnino de Jesus Bezerra, 68, CEP 59544-000  
Jardim de Angicos/RN

**OBJETO:** REPAROS DA QUADRA DESCOBERTA NA ZONA RURAL DE JARDIM DE ANGICOS, COMUNIDADE FAZENDA NOVA

**PROPRIETÁRIO:** PREFEITURA MUNICIPAL DE JARDIM DE ANGICOS

**ENDEREÇO:** ZONA URBANA DE JARDIM DE ANGICOS - COMUNIDADE DE FAZENDA NOVA

**DATA DE ELABORAÇÃO:** 13 DE DEZEMBRO DE 2022

**DATA BASE DO ORÇAMENTO:** OUTUBRO/2022.

BDI - BENEFÍCIOS E DESPESAS INDIRETAS				
REGIME PREVIDENCIÁRIO: NÃO DESONERADO				
TIPO DE OBRA: REFORMA DE EDIFÍCIO				
PARCELA DO BDI	Intervalo Admissível		Sigla	Intervalo
	Mínimo	Máximo		
Administração Central	3,00%	5,50%	AC	3,00%
Seguro e Garantia	0,80%	1,00%	S e G	0,80%
Risco	0,97%	1,27%	R	0,97%
Despesas Financeiras	0,59%	1,39%	DF	0,59%
Lucro	6,16%	8,96%	L	7,20%
TAXA DE TRIBUTOS	PIS (0,65%)		I	0,65%
	COFINS (3,00%)			3,00%
	ISS (LEGISLAÇÃO MUNICIPAL)			2,50%
	CPRB (INSS)			0,00%
BDI conforme Acórdão 2622/2013 - TCU:				20,38%
<b>BDI Resultante:</b>				<b>20,38%</b>

FÓRMULA UTILIZADA: 
$$BDI = \frac{(1 + AC + S + R + G)(1 + DF)(1 + L)}{(1 - I)} - 1$$

Declaro para os fins que se fizerem necessários que o regime previdenciário não desonerado foi adotado por ser o que melhor atende o interesse da administração pública para esta obra.

A base de cálculo do ISS corresponde a 50% do valor deste tipo de obra e, sobre esta base, incide ISS com alíquota de 5%. Caso o construtor apresente as notas referente a compra de materiais usados na obra, esses serão deduzidos, desde que atenda a legislação vigente.

Responsável técnico

Douglas Luiz Silva  
Arquiteto e Urbanista  
CAU/BR 00A1415050

*Douglas Luiz Silva.*





ESTADO DO RIO GRANDE DO NORTE  
PREFEITURA MUNICIPAL DE JARDIM DE ANGICOS  
CNPJ: 08.111.338/0001-22  
Rua Pe. Saturnino de Jesus Bezerra, 68, CEP 59544-000  
Jardim de Angicos/RN

**OBJETO:** REPAROS DA QUADRA DESCOBERTA NA ZONA RURAL DE JARDIM DE ANGICOS, COMUNIDADE FAZENDA NOVA  
**PROPRIETÁRIO:** PREFEITURA MUNICIPAL DE JARDIM DE ANGICOS  
**ENDEREÇO:** ZONA URBANA DE JARDIM DE ANGICOS - COMUNIDADE DE FAZENDA NOVA

**DATA DE ELABORAÇÃO:** 13 DE DEZEMBRO DE 2022

**DATA BASE DO ORÇAMENTO:** OUTUBRO/2022.

CRONOGRAMA FISICO-FINANCEIRO					
Item	Código	Banco	Descrição	Total Por Etapa	30 DIAS
1			<b>ADMINISTRAÇÃO LOCAL</b>	<b>100,00%</b>	100,00%
				<b>2.169,06</b>	<b>2.169,06</b>
1.1	93565	SINAPI	ENGENHEIRO CIVIL DE OBRA JUNIOR COM ENCARGOS COMPLEMENTARES	100,00%	100,00%
				2.169,06	2.169,06
2			<b>SERVIÇOS PRELIMINARES</b>	<b>100,00%</b>	100,00%
				<b>1.304,14</b>	<b>1.304,14</b>
2.1	2010054	Próprio	PLACA DE OBRA EM CHAPA DE ACO GALVANIZADO. INC_05/2020	100,00%	100,00%
				1.304,14	1.304,14
3			<b>DEMOLIÇÃO</b>	<b>100,00%</b>	100,00%
				<b>165,63</b>	<b>165,63</b>
3.1	97631	SINAPI	DEMOLIÇÃO DE ARGAMASSAS, DE FORMA MANUAL, SEM REAPROVEITAMENTO. AF. 12/2017	100,00%	100,00%
				165,63	165,63
4			<b>PISO DA QUADRA</b>	<b>100,00%</b>	100,00%
				<b>79.739,38</b>	<b>79.739,38</b>
4.1	97087	SINAPI	CAMADA SEPARADORA PARA EXECUÇÃO DE RADIER, PISO DE CONCRETO OU LAJE SOBRE SOLO, EM LONA PLÁSTICA. AF. 09/2021	100,00%	100,00%
				2.751,44	2.751,44
4.2	C00001	Próprio	ARMAÇÃO PARA EXECUÇÃO DE RADIER, PISO DE CONCRETO OU LAJE SOBRE SOLO, COM USO DE TELA Q-92.	100,00%	100,00%
				13.355,68	13.355,68
4.3	101747	SINAPI	PISO EM CONCRETO 20 MPA PREPARO MECÂNICO, ESPESSURA 7CM. AF. 09/2020	100,00%	100,00%
				61.209,73	61.209,73
4.4	C00002	Próprio	FORNECIMENTO E ASSENTAMENTO DE JUNTAS PLÁSTICAS PARA PISOS 27 X 3MM	100,00%	100,00%
				2.422,53	2.422,53
5			<b>REVESTIMENTO</b>	<b>100,00%</b>	100,00%
				<b>2.265,59</b>	<b>2.265,59</b>
5.1	87894	SINAPI	CHAPISCO APLICADO EM ALVENARIA (SEM PRESENÇA DE VÃOS) E ESTRUTURAS DE CONCRETO DE FACHADA, COM COLHER DE PEDREIRO. ARGAMASSA TRAÇO 1:3 COM PREPARO EM BETONEIRA 400L. AF. 10/2022	100,00%	100,00%
				343,07	343,07
5.2	C00003	Próprio	MASSA ÚNICA, PARA RECEBIMENTO DE PINTURA, EM ARGAMASSA TRAÇO 1:3, PREPARO MECANICO, APLICADA MANUALMENTE EM PAREDES, ESPESSURA DE 20MM, COM EXECUÇÃO DE TALISCAS. AF. 06/2014	100,00%	100,00%
				1.922,52	1.922,52
6			<b>ALAMBRADO</b>	<b>100,00%</b>	100,00%
				<b>31.048,32</b>	<b>31.048,32</b>
6.1	102362	SINAPI	ALAMBRADO PARA QUADRA POLIESPORTIVA, ESTRUTURADO POR TUBOS DE ACO GALVANIZADO, (MONTANTES COM DIÁMETRO 2", TRAVESSAS E ESCORAS COM DIÁMETRO 1 ¼), COM TELA DE ARAME GALVANIZADO, FIO 14 BWG E MALHA QUADRADA 5X5CM (EXCETO MURETA). AF. 03/2021	100,00%	100,00%
				31.048,32	31.048,32

Porcentagem 100,0%

Custo 116.692,12

Porcentagem Acumulada 100,0%

Custo Acumulado 116.692,12

Responsável técnico

Douglas Luiz Silva  
Arquiteto e Urbanista  
CAU/BR 00A1415050

*Douglas Luiz Silva.*



**ESTADO DO RIO GRANDE DO NORTE**  
**PREFEITURA MUNICIPAL DE JARDIM DE ANGICOS**  
**CNPJ: 08.111.338/0001-22**  
**Rua Pe. Saturnino de Jesus Bezerra, 68, CEP 59544-000**  
**Jardim de Angicos/RN**

**OBJETO:** REPAROS DA QUADRA DESCOBERTA NA ZONA RURAL DE JARDIM DE ANGICOS, COMUNIDADE FAZENDA NOVA **BANCO DE PREÇOS:** SINAPI/RN 10/2022 ; SEINFRA/CE 027 ; CAERN 11/2021

**PROPRIETÁRIO:** PREFEITURA MUNICIPAL DE JARDIM DE ANGICOS  
**ENDEREÇO:** ZONA URBANA DE JARDIM DE ANGICOS - COMUNIDADE DE FAZENDA NOVA

**BDI:** 20,38%  
**ENCARGOS SOCIAIS NÃO HORISTA:** 114,27  
**DESONERADOS (%)**

**DATA DE ELABORAÇÃO:** 13 DE DEZEMBRO DE 2022

**MENSALISTA:** 70,53

**DATA BASE DO ORÇAMENTO:** OUTUBRO/2022.

**MEMÓRIA DE CÁLCULO**

Código/Banco	Descrição	Und	Quant.	Valor Unit.	Total	Peso (%)	Peso Acumulado (%)
101747:SINAPI	PISO EM CONCRETO 20 MPA PREPARO MECÂNICO, ESPESSURA 7CM. AF. 09/2020	m <sup>2</sup>	658,24	92,99	61.209,73	52,45	52,45
102362:SINAPI	ALAMBRADO PARA QUADRA POLIESPORTIVA, ESTRUTURADO POR TUBOS DE AÇO GALVANIZADO, (MONTANTES COM DIÂMETRO 2", TRAVESSAS E ESCORAS COM DIÂMETRO 1 1/4), COM TELA DE ARAME GALVANIZADO, FIO 14 BWG E MALHA QUADRADA 5X5CM (EXCETO MIURETA). AF. 03/2021	m <sup>2</sup>	164,80	188,40	31.048,32	26,61	79,06
C00001:Próprio	ARMAÇÃO PARA EXECUÇÃO DE RADIER, PISO DE CONCRETO OU LAJE SOBRE SOLO, COM USO DE TELA Q-92.	m <sup>2</sup>	658,24	20,29	13.355,68	11,45	90,51
97087:SINAPI	CAMADA SEPARADORA PARA EXECUÇÃO DE RADIER, PISO DE CONCRETO OU LAJE SOBRE SOLO, EM LONA PLÁSTICA. AF. 09/2021	m <sup>2</sup>	658,24	4,18	2.751,44	2,36	92,86
C00002:Próprio	FORNECIMENTO E ASSENTAMENTO DE JUNTAS PLÁSTICAS PARA PISOS 27 X 3MM.	m	291,52	8,31	2.422,53	2,08	94,94
93565:SINAPI	ENGENHEIRO CIVIL DE OBRA JUNIOR COM ENCARGOS COMPLEMENTARES	MES	0,10	21.690,64	2.169,06	1,86	96,80
C00003:Próprio	MASSA ÚNICA, PARA RECEBIMENTO DE PINTURA, EM ARGAMASSA TRAÇO 1:3, PREPARO MECÂNICO, APLICADA MANUALMENTE EM PAREDES, ESPESSURA DE 20MM, COM EXECUÇÃO DE TALISCAS. AF. 06/2014	m <sup>2</sup>	47,19	40,74	1.922,52	1,65	98,45
2010054:Próprio	PLACA DE OBRA EM CHAPA DE AÇO GALVANIZADO. INC_05/2020	M <sup>2</sup>	2,00	652,07	1.304,14	1,12	99,56
87894:SINAPI	CHAPISCO APLICADO EM ALVENARIA (SEM PRESENÇA DE VÃOS) E ESTRUTURAS DE CONCRETO DE FACHADA, COM COLHER DE PEDREIRO. ARGAMASSA TRAÇO 1:3 COM PREPARO EM BETONEIRA 400L. AF. 10/2022	m <sup>2</sup>	47,19	7,27	343,07	0,29	99,86
97631:SINAPI	DEMOLIÇÃO DE ARGAMASSAS, DE FORMA MANUAL, SEM REAPROVEITAMENTO. AF. 12/2017	m <sup>2</sup>	47,19	3,51	165,63	0,14	100,00

**Responsável técnico**

**Douglas Luiz Silva**  
**Arquiteto e Urbanista**  
**CAU/BR 00A1415050**

*Douglas Luiz Silva*

**Total sem BDI** 96.950,26  
**Total do BDI** 19.741,86  
**Total Geral** 116.692,12



**ESTADO DO RIO GRANDE DO NORTE**  
**PREFEITURA MUNICIPAL DE JARDIM DE ANGICOS**  
**CNPJ: 08.111.338/0001-22**  
**Rua Pe. Saturnino de Jesus Bezerra, 68, CEP 59544-000**  
**Jardim de Angicos/RN**

**OBJETO:** REPAROS DA QUADRA DESCOBERTA NA ZONA RURAL DE BANCO DE PREÇOS: SINAPI/RN 10/2022 ; SEINFRA/CE 027 ; CAERN 11/2021  
 JARDIM DE ANGICOS, COMUNIDADE FAZENDA NOVA

**PROPRIETÁRIO:** PREFEITURA MUNICIPAL DE JARDIM DE ANGICOS  
**ENDEREÇO:** ZONA URBANA DE JARDIM DE ANGICOS - COMUNIDADE DE FAZENDA NOVA

**BDI:** 20,38%  
**ENCARGOS SOCIAIS NÃO HORISTA:** 114,27  
**DESONERADOS (%):**

**DATA DE ELABORAÇÃO:** 13 DE DEZEMBRO DE 2022

**MENSALISTA:** 70,53

**DATA BASE DO ORÇAMENTO:** OUTUBRO/2022.

**MEMÓRIA DE CÁLCULO**

Item	Código	Banco	Descrição	Und	Quant.	Memória de Cálculo
<b>1 ADMINISTRAÇÃO LOCAL</b>						
1.1	93565	SINAPI	ENGENHEIRO CIVIL DE OBRA JUNIOR COM ENCARGOS COMPLEMENTARES	MES	0,10	= O ENGENHEIRO PRECISA ACOMPANHAR TODA EXECUÇÃO DO PISO E COLOCAÇÃO DO ALAMBRADO
<b>2 SERVIÇOS PRELIMINARES</b>						
2.1	2010054	Próprio	PLACA DE OBRA EM CHAPA DE AÇO GALVANIZADO. INC_05/2020	M²	2,00	= DIMENSÕES DA PLACA DE OBRA: (2,00m x 1,00m) = 2,00m²
<b>3 DEMOLIÇÃO</b>						
3.1	97631	SINAPI	DEMOLIÇÃO DE ARGAMASSAS, DE FORMA MANUAL, SEM REAPROVEITAMENTO. AF_12/2017	m²	47,19	= FACHADA LATERAL DIREITA: (19,00m x 1,00m + 2,85m x 1,20m + 1,70mx 0,70m + 1,15m x 0,90m + 2,70m x 1,30m + 2,70m x 3,50m + 1,67m x 3,50m) = 43,45m² FACHADA POSTERIOR: (1,70m x 2,20m) = 3,74m² TOTAL = 47,19m²
<b>4 PISO DA QUADRA</b>						
4.1	97087	SINAPI	CAMADA SEPARADORA PARA EXECUÇÃO DE RADIER, PISO DE CONCRETO OU LAJE SOBRE SOLO, EM LONA PLÁSTICA.	m²	658,24	= ÁREA DE PISO = 658,24m² (EXTRAÍDO DO PROJETO DA QUADRA)
4.2	C00001	Próprio	ARMAÇÃO PARA EXECUÇÃO DE RADIER, PISO DE CONCRETO OU LAJE SOBRE SOLO, COM USO DE TELA Q-92.	m²	658,24	= ÁREA DE PISO = 658,24m² (EXTRAÍDO DO PROJETO DA QUADRA)
4.3	101747	SINAPI	PISO EM CONCRETO 20 MPa PREPARO MECÂNICO, ESPESSURA 7CM. AF_09/2020	m²	658,24	= ÁREA DE PISO = 658,24m² (EXTRAÍDO DO PROJETO DA QUADRA)
4.4	C00002	Próprio	FORNECIMENTO E ASSENTAMENTO DE JUNTAS PLÁSTICAS PARA PISOS 27 X 3MM	m	291,52	= JUNTAS DE DILATAÇÃO A CADA 4m, NO SENTIDO LONGITUDINAL E TRANSVERSAL DO PISO DA QUADRA, COMPRIMENTO DE JUNTAS PLÁSTICAS: (32,88m x 4m + 20m x 8m) = 291,52m
<b>5 REVESTIMENTO</b>						
5.1	87894	SINAPI	CHAPISCO APLICADO EM ALVENARIA (SEM PRESENÇA DE VÁOS) E ESTRUTURAS DE CONCRETO DE FACHADA, COM COLHER DE PEDREIRO. ARGAMASSA TRAÇO 1:3 COM PREPARO EM BETONEIRA 400L. AF_10/2022	m²	47,19	= FACHADA LATERAL DIREITA: (19,00m x 1,00m + 2,85m x 1,20m + 1,70mx 0,70m + 1,15m x 0,90m + 2,70m x 1,30m + 2,70m x 3,50m + 1,67m x 3,50m) = 43,45m² FACHADA POSTERIOR: (1,70m x 2,20m) = 3,74m² TOTAL = 47,19m²
5.2	C00003	Próprio	MASSA ÚNICA, PARA RECEBIMENTO DE PINTURA, EM ARGAMASSA TRAÇO 1:3, PREPARO MECANICO, APLICADA MANUALMENTE EM PAREDES, ESPESSURA DE 20MM, COM EXECUÇÃO DE TALISCAS. AF_06/2014	m²	47,19	= FACHADA LATERAL DIREITA: (19,00m x 1,00m + 2,85m x 1,20m + 1,70mx 0,70m + 1,15m x 0,90m + 2,70m x 1,30m + 2,70m x 3,50m + 1,67m x 3,50m) = 43,45m² FACHADA POSTERIOR: (1,70m x 2,20m) = 3,74m² TOTAL = 47,19m²



ESTADO DO RIO GRANDE DO NORTE  
PREFEITURA MUNICIPAL DE JARDIM DE ANGICOS  
CNPJ: 08.111.338/0001-22  
Rua Pe. Saturnino de Jesus Bezerra, 68, CEP 59544-000  
Jardim de Angicos/RN

6		ALAMBRADO			
6.1	102362; SINAPI	ALAMBRADO PARA QUADRA POLIESPORTIVA, ESTRUTURADO POR TUBOS DE ACO GALVANIZADO, (MONTANTES COM DIAMETRO 2", TRAVESSAS E ESCORAS COM DIAMETRO 1 ¼), COM TELA DE ARAME GALVANIZADO, FIO 14 BWG E MALHA QUADRADA 5X5CM (EXCETO MURETA). AF. 03/2021	m <sup>2</sup>	164,80	= DIMENSÕES DO ALAMBRADO: (20,60m x 4,00m + 20,60m x 4,00m) = 164,80m <sup>2</sup> INSTALADO NA FACHADA FRONTAL E POSTERIOR DA QUADRA

Responsável técnico

Douglas Luiz Silva  
Arquiteto e Urbanista  
CAU/BR 00A1415050

*Douglas Luiz Silva.*



ESTADO DO RIO GRANDE DO NORTE  
PREFEITURA MUNICIPAL DE JARDIM DE ANGICOS

CNPJ: 08.111.338/0001-22

Rua Pe. Saturnino de Jesus Bezerra, 68, CEP 59544-000  
Jardim de Angicos/RN

**OBJETO:** REPAROS DA QUADRA DESCOBERTA NA ZONA RURAL DE JARDIM DE ANGICOS, COMUNIDADE FAZENDA NOVA

**PROPRIETÁRIO:** PREFEITURA MUNICIPAL DE JARDIM DE ANGICOS

**ENDEREÇO:** ZONA URBANA DE JARDIM DE ANGICOS - COMUNIDADE DE FAZENDA NOVA

**DATA DE ELABORAÇÃO:** 13 DE DEZEMBRO DE 2022

**DATA BASE DO ORÇAMENTO:** OUTUBRO/2022.

**BANCO DE PREÇOS:** SINAPI/RN 10/2022 ; SEINFRA/CE 027 ; CAERN 11/2021

**BDI:** 20,38%

**ENCARGOS SOCIAIS NÃO DESONERADOS (%):** HORISTA: 114,27

**MENSALISTA:** 70,53

**PLANILHA ORÇAMENTARIA**

Item	Código	Banco	Descrição	Und	Quant.	Valor Unit	Valor Unit com BDI	Total	Peso (%)
1			<b>ADMINISTRAÇÃO LOCAL</b>					<b>2.169,06</b>	<b>1,86 %</b>
1.1	93565	SINAPI	ENGENHEIRO CIVIL DE OBRA JUNIOR COM ENCARGOS COMPLEMENTARES	MES	0,10	18.018,48	21.690,64	2.169,06	1,86 %
2			<b>SERVIÇOS PRELIMINARES</b>					<b>1.304,14</b>	<b>1,12 %</b>
2.1	2010054	Próprio	PLACA DE OBRA EM CHAPÁ DE ACO GALVANIZADO. INC_05/2020	M²	2,00	541,68	652,07	1.304,14	1,12 %
3			<b>DEMOLIÇÃO</b>					<b>165,63</b>	<b>0,14 %</b>
3.1	97631	SINAPI	DEMOLIÇÃO DE ARGAMASSAS, DE FORMA MANUAL, SEM REAPROVEITAMENTO. AF_12/2017	m²	47,19	2,92	3,51	165,63	0,14 %
4			<b>PISO DA QUADRA</b>					<b>79.739,38</b>	<b>68,33 %</b>
4.1	97087	SINAPI	CAMADA SEPARADORA PARA EXECUÇÃO DE RADIER, PISO DE CONCRETO OU LAJE SOBRE SOLO, EM LONA PLÁSTICA. AF_09/2021	m²	658,24	3,48	4,18	2.751,44	2,36 %
4.2	C00001	Próprio	ARMAÇÃO PARA EXECUÇÃO DE RADIER, PISO DE CONCRETO OU LAJE SOBRE SOLO, COM USO DE TELA Q-92	m²	658,24	16,86	20,29	13.355,68	11,45 %
4.3	101747	SINAPI	PISO EM CONCRETO 20 MPA PREPARO MECÂNICO, ESPESSURA 7CM. AF_09/2020	m²	658,24	77,25	92,99	61.209,73	52,45 %
4.4	C00002	Próprio	FORNECIMENTO E ASSENTAMENTO DE JUNTAS PLÁSTICAS PARA PISOS 27 X 3MM	m	291,52	6,91	8,31	2.422,53	2,08 %
5			<b>REVESTIMENTO</b>					<b>2.265,59</b>	<b>1,94 %</b>
5.1	87894	SINAPI	CHÁPISCO APLICADO EM ALVENARIA (SEM PRESENÇA DE VÃOS) E ESTRUTURAS DE CONCRETO DE FACHADA, COM COLHER DE PEDREIRO. ARGAMASSA TRAÇO 1:3 COM PREPARO EM BETONEIRA 400L. AF_10/2022	m²	47,19	6,04	7,27	343,07	0,29 %
5.2	C00003	Próprio	MASSA ÚNICA, PARA RECEBIMENTO DE PINTURA, EM ARGAMASSA TRAÇO 1:3, PREPARO MECÂNICO, APLICADA MANUALMENTE EM PAREDES, ESPESSURA DE 20MM, COM EXECUÇÃO DE TALISCAS.	m²	47,19	33,85	40,74	1.922,52	1,65 %
6			<b>ALAMBRADO</b>					<b>31.048,32</b>	<b>26,61 %</b>
6.1	102362	SINAPI	ALAMBRADO PARA QUADRA POLIESPORTIVA, ESTRUTURADO POR TUBOS DE ACO GALVANIZADO, (MONTANTES COM DIÂMETRO 2", TRAVESSAS E ESCORAS COM DIÂMETRO 1 1/4), COM TELA DE ARAME GALVANIZADO, FIO 14 BWG E MALHA QUADRADA 5X5CM (EXCETO MURETA). AF_03/2021	m²	164,80	156,51	188,40	31.048,32	26,61 %

Opções de arredondamento: Truncar tudo em duas casas decimais (padrão TCU)

**VALOR DO ORÇAMENTO: R\$ 116.692,12 100,00%**

Responsável técnico

Douglas Luiz Silva  
Arquiteto e Urbanista  
CAU/BR 00A1415050  
*Douglas Luiz Silva*



ESTADO DO RIO GRANDE DO NORTE  
PREFEITURA MUNICIPAL DE JARDIM DE ANGICOS

CNPJ: 08.111.338/0001-22

Rua Pe. Saturnino de Jesus Bezerra, 68, CEP 59544-000

Jardim de Angicos/RN

**OBJETO:** REPAROS DA ESTRUTURA FÍSICA DA QUADRA DESCOBERTA NA COMUNIDADE DE FAZENDA NOVA, QUADRA COBERTA NA COMUNIDADE DOS BALBINOS E GINÁSIO POLIESPORTIVO PREFEITO MANOEL DIAS DE MELO NA ZONA URBANA DE JARDIM DE ANGICOS.

**PROPRIETÁRIO:** PREFEITURA MUNICIPAL DE JARDIM DE ANGICOS

**ENDEREÇO:** ZONA URBANA E RURAL DE JARDIM DE ANGICOS/RN

**ATA DE ELABORAÇÃO:** 13 DE DEZEMBRO DE 2022

**BASE DO ORÇAMENTO:** OUTUBRO/2022.

PLANILHA ORÇAMENTARIA RESUMO

Item	Descrição	Unidade	Quant.	Valor Unit	Total	Peso (%)
1	REPAROS DA QUADRA DESCOBERTA NA ZONA RURAL DE JARDIM DE ANGICOS, COMUNIDADE FAZENDA NOVA	Und	1	R\$ 116.692,12	R\$ 116.692,12	74,71 %
2	REPAROS DA QUADRA COBERTA NA ZONA RURAL DE JARDIM DE ANGICOS, COMUNIDADE DOS BALBINOS	Und	1	R\$ 28.524,41	R\$ 28.524,41	18,26 %
3	REPAROS NA ESTRUTURA FÍSICA DO GINÁSIO POLIESPORTIVO PREFEITO MANOEL DIAS DE MELO	Und	1	R\$ 10.982,05	R\$ 10.982,05	7,03 %
<b>VALOR DO ORÇAMENTO:</b>					<b>R\$ 156.198,58</b>	<b>100,00%</b>

Responsável técnico

Douglas Luiz Silva  
Arquiteto e Urbanista  
CAU/BR 00A1415050



**ESTADO DO RIO GRANDE DO NORTE  
PREFEITURA MUNICIPAL DE JARDIM DE ANGICOS**

RELATÓRIO FOTOGRAFICO

**REPAROS DA QUADRA DESCOBERTA NA ZONA RURAL DE  
JARDIM DE ANGICOS, COMUNIDADE FAZENDA NOVA**

JARDIM DE ANGICOS/RN

CNPJ: 08.111.338/0001-22  
Rua Pe. Saturnino de Jesus Bezerra, nº 68 – Centro – Jardim de Angicos/RN  
CEP: 59.544 - 000



ESTADO DO RIO GRANDE DO NORTE  
**PREFEITURA MUNICIPAL DE JARDIM DE ANGICOS**

Obra: Reparos da quadra descoberta de Fazenda Nova

Endereço: Comunidade Fazenda Nova – Zona Rural, Jardim de Angicos/RN.

As figuras seguintes descrevem visualmente a situação da quadra, atualmente.

**Figura 1** – Fachada frontal.



**Figura 2** – Fachada lateral direita.







ESTADO DO RIO GRANDE DO NORTE  
PREFEITURA MUNICIPAL DE JARDIM DE ANGICOS



**Figura 3** – Fachada posterior.





ESTADO DO RIO GRANDE DO NORTE  
PREFEITURA MUNICIPAL DE JARDIM DE ANGICOS

O serviço consiste na substituição do reboco contaminado, substituição do piso existente, substituição do alambrado na fachada frontal e posterior na altura de 4m.

Jardim de Angicos/RN 13 de Dezembro 2022.

*Douglas Luiz Silva.*

---

**Douglas Luiz Silva**  
Arquiteto e Urbanista  
CAU/BR 00A1415050



RRT 12650072



Verificar Autenticidade

## 1. RESPONSÁVEL TÉCNICO

Nome Civil/Social: DOUGLAS LUIZ SILVA  
Título Profissional: Arquiteto(a) e Urbanista

CPF: 078.XXX.XXX-77  
Nº do Registro: 00A1415050

## 2. DETALHES DO RRT

Nº do RRT: SI12650072I00CT001  
Data de Cadastro: 13/12/2022  
Data de Registro: 15/12/2022  
Tipologia: Público

Modalidade: RRT SIMPLES  
Forma de Registro: INICIAL  
Forma de Participação: INDIVIDUAL

### 2.1 Valor do RRT

Valor do RRT: R\$108,69

Pago em: 14/12/2022

## 3. DADOS DO SERVIÇO/CONTRATANTE

### 3.1 Serviço 001

Contratante: Prefeitura Municipal de Jardim de Angicos  
Tipo: Pessoa jurídica de direito público  
Valor do Serviço/Honorários: R\$1.900,00

CPF/CNPJ: 08.XXX.XXX/0001-22  
Data de Início: 03/01/2022  
Data de Previsão de Término:  
31/12/2022

#### 3.1.1 Dados da Obra/Serviço Técnico

CEP: 59544000 Nº: 68  
Logradouro: Rua Padre Saturnino de Jesus Bezerra Complemento: PRÉDIO  
Bairro: CENTRO Cidade: Jardim de Angicos  
UF: RN Longitude: Latitude:

#### 3.1.2 Descrição da Obra/Serviço Técnico

Levantamento arquitetônico e orçamento de reparos das seguintes quadras:

01. Ginásio Poliesportivo Prefeito Manoel Dias de Melo, Endereço: Rua Maria Luiza Ferreira, SN, Centro, Jardim de Angicos/RN;

02. Quadra Pública, Endereço: Rua Principal, Comunidade Fazenda Nova, SN, Jardim de Angicos/RN;

03. Quadra Pública, Endereço: Rua Principal, Comunidade Balbinos, SN, Jardim de Angicos/RN;

#### 3.1.3 Declaração de Acessibilidade

Declaro o atendimento às regras de acessibilidade previstas em legislação e em normas técnicas pertinentes para as edificações abertas ao público, de uso público ou privativas de uso coletivo, conforme § 1º do art. 56 da Lei nº 13146, de 06 de julho de 2015.

#### 3.1.4 Dados da Atividade Técnica

Grupo: PROJETO

Quantidade: 3



**RRT 12650072**



**Verificar Autenticidade**

Atividade: 1.1.1 - Levantamento arquitetônico

Grupo: PROJETO

Atividade: 1.7.3 - Orçamento

Unidade: unidade

Quantidade: 3

Unidade: unidade

#### 4. RRT VINCULADO POR FORMA DE REGISTRO

Nº do RRT	Contratante	Forma de Registro	Data de Registro
<b>SI12650072I00CT001</b>	<b>Prefeitura Municipal de Jardim de Angicos</b>	<b>INICIAL</b>	<b>13/12/2022</b>

#### 5. DECLARAÇÃO DE VERACIDADE

Declaro para os devidos fins de direitos e obrigações, sob as penas previstas na legislação vigente, que as informações cadastradas neste RRT são verdadeiras e de minha responsabilidade técnica e civil.

#### 6. ASSINATURA ELETRÔNICA

Documento assinado eletronicamente por meio do SICCAU do arquiteto(a) e urbanista DOUGLAS LUIZ SILVA, registro CAU nº 00A1415050, na data e hora: 13/12/2022 10:48:11, com o uso de login e de senha. O **CPF/CNPJ** está oculto visando proteger os direitos fundamentais de liberdade, privacidade e o livre desenvolvimento da personalidade da pessoa natural **(LGPD)**

A autenticidade deste RRT pode ser verificada em: <https://siccau.caubr.gov.br/app/view/sight/externo?form=Servicos>, ou via QRCode.



ESTADO DO RIO GRANDE DO NORTE  
PREFEITURA MUNICIPAL DE JARDIM DE ANGICOS  
CNPJ: 08.111.338/0001-22  
Rua Pe. Saturnino de Jesus Bezerra, 68, CEP 59544-000  
Jardim de Angicos/RN

**OBJETO:** REPAROS DA QUADRA DESCOBERTA NA ZONA RURAL DE JARDIM DE ANGICOS, COMUNIDADE FAZENDA NOVA  
**PROPRIETÁRIO:** PREFEITURA MUNICIPAL DE JARDIM DE ANGICOS  
**ENDEREÇO:** ZONA URBANA DE JARDIM DE ANGICOS - COMUNIDADE DE FAZENDA NOVA  
**DATA DE ELABORAÇÃO:** 13 DE DEZEMBRO DE 2022  
**DATA BASE DO ORÇAMENTO:** OUTUBRO/2022.

**BANCO DE PREÇOS:** SINAPI/RN 10/2022 ; SEINFRA/CE 027 ; CAERN 11/2021  
**BDI:** 20,38%  
**ENCARGOS SOCIAIS DESONERADOS (%):** HORISTA: 114,27  
MENSALISTA: 70,53

**Composições Principais**

1.1	Código	Banco	Descrição	Tipo	Und	Quant.	Valor Unit	Total		
Composição	93565	SINAPI	ENGENHEIRO CIVIL DE OBRA JUNIOR COM ENCARGOS COMPLEMENTARES	SEDI - SERVIÇOS DIVERSOS	MES	1,0000000	18.018,48	18.018,48		
Composição Auxiliar	95415	SINAPI	CURSO DE CAPACITAÇÃO PARA ENGENHEIRO CIVIL DE OBRA JÚNIOR (ENCARGOS COMPLEMENTARES) - MENSALISTA	SEDI - SERVIÇOS DIVERSOS	MES	1,0000000	159,87	159,87		
Insumo	00043498	SINAPI	EPI - FAMILIA ENGENHEIRO CIVIL - MENSALISTA (ENCARGOS COMPLEMENTARES - COLETADO CAIXA)	Equipamento	MES	1,0000000	123,54	123,54		
Insumo	00040811	SINAPI	ENGENHEIRO CIVIL DE OBRA JUNIOR (MENSALISTA)	Mão de Obra	MES	1,0000000	17.569,02	17.569,02		
Insumo	00040863	SINAPI	EXAMES - MENSALISTA (COLETADO CAIXA - ENCARGOS COMPLEMENTARES)	Material	MES	1,0000000	152,35	152,35		
Insumo	00043474	SINAPI	FERRAMENTAS - FAMILIA ENGENHEIRO CIVIL - MENSALISTA (ENCARGOS COMPLEMENTARES - COLETADO CAIXA)	Equipamento	MES	1,0000000	1,90	1,90		
Insumo	00040864	SINAPI	SEGURO - MENSALISTA (COLETADO CAIXA - ENCARGOS COMPLEMENTARES)	Material	MES	1,0000000	11,80	11,80		
					MO sem LS =>	17.728,89	LS =>	0,00	MO com LS =>	17.728,89
					Valor do BDI =>	3.672,16	Valor com BDI =>			21.690,64

2.1	Código	Banco	Descrição	Tipo	Und	Quant.	Valor Unit	Total		
Composição	2010054	Própria	PLACA DE OBRA EM CHAPA DE AÇO GALVANIZADO. INC_05/2020	201	M²	1,0000000	541,68	541,68		
Composição Auxiliar	94962	SINAPI	CONCRETO MAGRO PARA LASTRO, TRAÇO 1:4,5:4,5 (EM MASSA SECA DE CIMENTO/ AREIA MÉDIA/ BRITA 1) - PREPARO MECÂNICO COM BETONEIRA 400 L. AF_05/2021	FUES - FUNDAÇÕES E ESTRUTURAS	m³	0,0100000	407,79	4,07		
Composição Auxiliar	88262	SINAPI	CARPINTEIRO DE FORMAS COM ENCARGOS COMPLEMENTARES	SEDI - SERVIÇOS DIVERSOS	H	1,0000000	22,68	22,68		
Composição Auxiliar	88316	SINAPI	SERVEnte COM ENCARGOS COMPLEMENTARES	SEDI - SERVIÇOS DIVERSOS	H	2,0000000	19,38	38,76		
Insumo	00004813	SINAPI	PLACA DE OBRA (PARA CONSTRUCAO CIVIL) EM CHAPA GALVANIZADA *N. 22*, ADESIVADA, DE *2,4 X 1,2* M (SEM POSTES PARA FIXACAO)	Material	m²	1,0000000	400,00	400,00		
Insumo	00004491	SINAPI	PONTALETE *7,5 X 7,5* CM EM PINUS, MISTA OU EQUIVALENTE DA REGIAO - BRUTA	Material	M	4,0000000	16,83	67,32		
Insumo	00004417	SINAPI	SARRAFO NAO APARELHADO *2,5 X 7* CM, EM MACARANDUBA, ANGELIM OU EQUIVALENTE DA REGIAO - BRUTA	Material	M	1,0000000	6,47	6,47		
Insumo	00005075	SINAPI	PREGO DE AÇO POLIDO COM CABECA 18 X 30 (2 3/4 X 10)	Material	KG	0,1100000	21,72	2,38		
COMPOSIÇÃO CRIADA COM BASE NA COMPOSIÇÃO CAERN, CÓDIGO 2010054, SEM MODIFICAÇÕES					MO sem LS =>	42,51	LS =>	0,00	MO com LS =>	42,51
					Valor do BDI =>	110,39	Valor com BDI =>			652,07

3.1	Código	Banco	Descrição	Tipo	Und	Quant.	Valor Unit	Total		
Composição	97631	SINAPI	DEMOLIÇÃO DE ARGAMASSAS, DE FORMA MANUAL, SEM REAPROVEITAMENTO. AF_12/2017	SERP - SERVIÇOS PRELIMINARES	m²	1,0000000	2,92	2,92		
Composição Auxiliar	88316	SINAPI	SERVEnte COM ENCARGOS COMPLEMENTARES	SEDI - SERVIÇOS DIVERSOS	H	0,1053000	19,38	2,04		
Composição Auxiliar	88309	SINAPI	PEDREIRO COM ENCARGOS COMPLEMENTARES	SEDI - SERVIÇOS DIVERSOS	H	0,0374000	23,68	0,88		
					MO sem LS =>	1,98	LS =>	0,00	MO com LS =>	1,98
					Valor do BDI =>	0,59	Valor com BDI =>			3,51

4.1	Código	Banco	Descrição	Tipo	Und	Quant.	Valor Unit	Total		
Composição	97087	SINAPI	CAMADA SEPARADORA PARA EXECUÇÃO DE RADIER, PISO DE CONCRETO OU LAJE SOBRE SOLO, EM LONA PLÁSTICA. AF_09/2021	FUES - FUNDAÇÕES E ESTRUTURAS	m²	1,0000000	3,48	3,48		
Composição Auxiliar	88316	SINAPI	SERVEnte COM ENCARGOS COMPLEMENTARES	SEDI - SERVIÇOS DIVERSOS	H	0,0050000	19,38	0,09		
Composição Auxiliar	88309	SINAPI	PEDREIRO COM ENCARGOS COMPLEMENTARES	SEDI - SERVIÇOS DIVERSOS	H	0,0140000	23,68	0,33		
Insumo	00042408	SINAPI	LONA PLASTICA EXTRA FORTE PRETA, E = 200 MICRA	Material	m²	1,0400000	2,95	3,06		
					MO sem LS =>	0,29	LS =>	0,00	MO com LS =>	0,29
					Valor do BDI =>	0,70	Valor com BDI =>			4,18

4.2	Código	Banco	Descrição	Tipo	Und	Quant.	Valor Unit	Total		
Composição	C00001	Próprio	ARMAÇÃO PARA EXECUÇÃO DE RADIER, PISO DE CONCRETO OU LAJE SOBRE SOLO, COM USO DE TELA Q-92.	FUES - FUNDAÇÕES E ESTRUTURAS	m²	1,0000000	16,86	16,86		
Composição Auxiliar	88238	SINAPI	AJUDANTE DE ARMADOR COM ENCARGOS COMPLEMENTARES	SEDI - SERVIÇOS DIVERSOS	H	0,0400000	19,31	0,77		
Composição Auxiliar	88245	SINAPI	ARMADOR COM ENCARGOS COMPLEMENTARES	SEDI - SERVIÇOS DIVERSOS	H	0,0200000	25,22	0,50		
Insumo	00021141	SINAPI	TELA DE AÇO SOLDADA NERVURADA, CA-60, Q-92, (1,48 KG/M2), DIAMETRO DO FIO = 4,2 MM, LARGURA = 2,45 X 60 M DE COMPRIMENTO, ESPACAMENTO DA MALHA = 15 X 15 CM	Material	m²	1,0300000	15,14	15,59		
Composição criada com base nas composições: SINAPI, código 97088; SEINFRA, código CO219					MO sem LS =>	0,87	LS =>	0,00	MO com LS =>	0,87
					Valor do BDI =>	3,43	Valor com BDI =>			20,29

4.3	Código	Banco	Descrição	Tipo	Und	Quant.	Valor Unit	Total
-----	--------	-------	-----------	------	-----	--------	------------	-------



ESTADO DO RIO GRANDE DO NORTE  
PREFEITURA MUNICIPAL DE JARDIM DE ANGICOS  
CNPJ: 08.111.338/0001-22  
Rua Pe. Saturnino de Jesus Bezerra, 68, CEP 59544-000  
Jardim de Angicos/RN

Composição	101747	SINAPI	PISO EM CONCRETO 20 MPA PREPARO MECÂNICO, ESPESSURA 7CM. AF_09/2020	PISO - PISOS	m <sup>2</sup>	1,0000000	77,25	77,25	
Composição Auxiliar	95282	SINAPI	DESEMPENADEIRA DE CONCRETO, PESO DE 78 KG, 4 PÁS, MOTOR A GASOLINA, POTÊNCIA 5,5 HP - CHP DIURNO. AF_09/2016	CHOR - CUSTOS HORÁRIOS DE	CHP	0,0070000	8,97	0,06	
Composição Auxiliar	88316	SINAPI	SERVEnte COM ENCARGOS COMPLEMENTARES	SEDI - SERVIÇOS DIVERSOS	H	0,0466000	19,38	0,90	
Composição Auxiliar	88309	SINAPI	PEDREIRO COM ENCARGOS COMPLEMENTARES	SEDI - SERVIÇOS DIVERSOS	H	0,1119000	23,68	2,64	
Insunmo	00034492	SINAPI	CONCRETO USINADO BOMBEAVEL, CLASSE DE RESISTENCIA C20, COM BRITA 0 E 1, SLUMP = 100 +/- 20 MM, EXCLUI SERVIÇO DE BOMBEAMENTO (NBR 8953)	Material	m <sup>3</sup>	0,0814000	470,00	38,25	
Insunmo	00043146	SINAPI	ENDURECEDOR MINERAL DE BASE CIMENTICIA PARA PISO DE	Material	KG	4,0000000	8,85	35,40	
				MO sem LS =>	2,49	LS =>	0,00	MO com LS =>	2,49
				Valor do BDI =>	15,74			Valor com BDI =>	92,99

4.4	Código	Banco	Descrição	Tipo	Und	Quant.	Valor Unit	Total	
Composição	C00002	Próprio	FORNECIMENTO E ASSENTAMENTO DE JUNTAS PLÁSTICAS PARA PISOS 27 X 3MM	PISO - PISOS	m	1,0000000	6,91	6,91	
Composição Auxiliar	88309	SINAPI	PEDREIRO COM ENCARGOS COMPLEMENTARES	SEDI - SERVIÇOS DIVERSOS	H	0,2000000	23,68	4,73	
Insunmo	00003673	SINAPI	JUNTA PLASTICA DE DILATAÇÃO PARA PISOS, COR CINZA, 27 X 3 MM (ALTURA X ESPESSURA)	Material	M	1,0000000	2,18	2,18	
				MO sem LS =>	3,41	LS =>	0,00	MO com LS =>	3,41
				Valor do BDI =>	1,40			Valor com BDI =>	8,31

5.1	Código	Banco	Descrição	Tipo	Und	Quant.	Valor Unit	Total	
Composição	87894	SINAPI	CHAPISCO APLICADO EM ALVENARIA (SEM PRESENÇA DE VÃOS) E ESTRUTURAS DE CONCRETO DE FACHADA, COM COLHER DE PEDREIRO. ARGAMASSA TRAÇO 1:3 COM PREPARO EM BETONEIRA 400L. AF_10/2022	REVE - REVESTIMENTO E TRATAMENTO DE SUPERFÍCIES	m <sup>2</sup>	1,0000000	6,04	6,04	
Composição Auxiliar	87313	SINAPI	ARGAMASSA TRAÇO 1:3 (EM VOLUME DE CIMENTO E AREIA GROSSA ÚMIDA) PARA CHAPISCO CONVENCIONAL, PREPARO MECÂNICO COM BETONEIRA 400 L. AF_08/2019	SEDI - SERVIÇOS DIVERSOS	m <sup>3</sup>	0,0037000	498,31	1,84	
Composição Auxiliar	88309	SINAPI	PEDREIRO COM ENCARGOS COMPLEMENTARES	SEDI - SERVIÇOS DIVERSOS	H	0,1394000	23,68	3,30	
Composição Auxiliar	88316	SINAPI	SERVEnte COM ENCARGOS COMPLEMENTARES	SEDI - SERVIÇOS DIVERSOS	H	0,0465000	19,38	0,90	
				MO sem LS =>	3,28	LS =>	0,00	MO com LS =>	3,28
				Valor do BDI =>	1,23			Valor com BDI =>	7,27

5.2	Código	Banco	Descrição	Tipo	Und	Quant.	Valor Unit	Total	
Composição	C00003	Próprio	MASSA ÚNICA, PARA RECEBIMENTO DE PINTURA, EM ARGAMASSA TRAÇO 1:3, PREPARO MECANICO, APLICADA MANUALMENTE EM PAREDES, ESPESSURA DE 20MM, COM EXECUÇÃO DE TALISCAS. AF_06/2014	REVE - REVESTIMENTO E TRATAMENTO DE SUPERFÍCIES	m <sup>2</sup>	1,0000000	33,85	33,85	
Composição Auxiliar	88309	SINAPI	PEDREIRO COM ENCARGOS COMPLEMENTARES	SEDI - SERVIÇOS DIVERSOS	H	0,4700000	23,68	11,12	
Composição Auxiliar	88316	SINAPI	SERVEnte COM ENCARGOS COMPLEMENTARES	SEDI - SERVIÇOS DIVERSOS	H	0,1710000	19,38	3,31	
Composição Auxiliar	100489	SINAPI	ARGAMASSA TRAÇO 1:3 (EM VOLUME DE CIMENTO E AREIA MÉDIA ÚMIDA), PREPARO MECÂNICO COM BETONEIRA 600 L. AF_08/2019	SEDI - SERVIÇOS DIVERSOS	m <sup>3</sup>	0,0376000	516,70	19,42	
				MO sem LS =>	12,42	LS =>	0,00	MO com LS =>	12,42
				Valor do BDI =>	6,89			Valor com BDI =>	40,74

6.1	Código	Banco	Descrição	Tipo	Und	Quant.	Valor Unit	Total	
Composição	102362	SINAPI	ALAMBRADO PARA QUADRA POLIESPORTIVA, ESTRUTURADO POR TUBOS DE AÇO GALVANIZADO, (MONTANTES COM DIAMETRO 2", TRAVESSAS E ESCORAS COM DIAMETRO 1 ¼), COM TELA DE ARAME GALVANIZADO, FIO 14 BWG E MALHA QUADRADA 5X5CM (EXCETO MURETA). AF_03/2021	URBA - URBANIZAÇÃO	m <sup>2</sup>	1,0000000	156,51	156,51	
Composição Auxiliar	94962	SINAPI	CONCRETO MAGRO PARA LASTRO, TRAÇO 1:4,5:4,5 (EM MASSA SECA DE CIMENTO/ AREIA MÉDIA/ BRITA 1) - PREPARO MECÂNICO COM BETONEIRA 400 L. AF_05/2021	FUES - FUNDAÇÕES E ESTRUTURAS	m <sup>3</sup>	0,0045000	407,79	1,83	
Composição Auxiliar	88316	SINAPI	SERVEnte COM ENCARGOS COMPLEMENTARES	SEDI - SERVIÇOS DIVERSOS	H	0,9974000	19,38	19,32	
Composição Auxiliar	88315	SINAPI	SERRALHEIRO COM ENCARGOS COMPLEMENTARES	SEDI - SERVIÇOS DIVERSOS	H	0,9774000	23,55	23,01	
Insunmo	00043130	SINAPI	ARAME GALVANIZADO 12 BWG, D = 2,76 MM (0,048 KG/M) OU 14 BWG, D = 2,11 MM (0,026 KG/M)	Material	KG	0,0797000	29,00	2,31	
Insunmo	00011002	SINAPI	ELETRODO REVESTIDO AWS - E6013, DIAMETRO IGUAL A 2,50 MM	Material	KG	0,0025000	36,33	0,09	
Insunmo	00007167	SINAPI	TELA DE ARAME GALVANIZADA QUADRANGULAR / LOSANGULAR, FIO 2,11 MM (14 BWG), MALHA 5 X 5 CM, H = 2 M	Material	m <sup>2</sup>	1,0203000	32,79	33,45	
Insunmo	00007698	SINAPI	TUBO AÇO GALVANIZADO COM COSTURA, CLASSE MEDIA, DN 1.1/4", E = "3,25" MM, PESO "3,14" KG/M (NBR 5580)	Material	M	0,8701000	40,42	35,16	
Insunmo	00007696	SINAPI	TUBO AÇO GALVANIZADO COM COSTURA, CLASSE MEDIA, DN 2", E = "3,65" MM, PESO "5,10" KG/M (NBR 5580)	Material	M	0,6105000	67,72	41,34	
				MO sem LS =>	29,63	LS =>	0,00	MO com LS =>	29,63
				Valor do BDI =>	31,89			Valor com BDI =>	188,40

Composições Auxiliares

	Código	Banco	Descrição	Tipo	Und	Quant.	Valor Unit	Total
Composição	88238	SINAPI	AJUDANTE DE ARMADOR COM ENCARGOS COMPLEMENTARES	SEDI - SERVIÇOS DIVERSOS	H	1,0000000	19,31	19,31
Composição Auxiliar	95308	SINAPI	CURSO DE CAPACITAÇÃO PARA AJUDANTE DE ARMADOR (ENCARGOS COMPLEMENTARES) - HORISTA	SEDI - SERVIÇOS DIVERSOS	H	1,0000000	0,11	0,11



ESTADO DO RIO GRANDE DO NORTE  
 PREFEITURA MUNICIPAL DE JARDIM DE ANGICOS  
 CNPJ: 08.111.338/0001-22  
 Rua Pe. Saturnino de Jesus Bezerra, 68, CEP 59544-000  
 Jardim de Angicos/RN

Insumo	Código	Banco	Descrição	Tipo	Und	Quant.	Valor Unit	Total		
Insumo	00037370	SINAPI	ALIMENTACAO - HORISTA (COLETADO CAIXA - ENCARGOS COMPLEMENTARES)	Outros	H	1,0000000	3,23	3,23		
Insumo	00006114	SINAPI	AJUDANTE DE ARMADOR (HORISTA)	Mão de Obra	H	1,0000000	12,57	12,57		
Insumo	00043489	SINAPI	EPI - FAMILIA PEDREIRO - HORISTA (ENCARGOS COMPLEMENTARES - COLETADO CAIXA)	Equipamento	H	1,0000000	1,09	1,09		
Insumo	00037372	SINAPI	EXAMES - HORISTA (COLETADO CAIXA - ENCARGOS COMPLEMENTARES)	Outros	H	1,0000000	0,81	0,81		
Insumo	00043465	SINAPI	FERRAMENTAS - FAMILIA PEDREIRO - HORISTA (ENCARGOS COMPLEMENTARES - COLETADO CAIXA)	Equipamento	H	1,0000000	0,74	0,74		
Insumo	00037373	SINAPI	SEGURO - HORISTA (COLETADO CAIXA - ENCARGOS COMPLEMENTARES)	Taxas	H	1,0000000	0,06	0,06		
Insumo	00037371	SINAPI	TRANSPORTE - HORISTA (COLETADO CAIXA - ENCARGOS COMPLEMENTARES)	Serviços	H	1,0000000	0,70	0,70		
					MO sem LS =>	12,68	LS =>	0,00	MO com LS =>	12,68
					Valor do BDI =>	3,93			Valor com BDI =>	23,24

Composição	Código	Banco	Descrição	Tipo	Und	Quant.	Valor Unit	Total		
Composição	87313	SINAPI	ARGAMASSA TRAÇO 1:3 (EM VOLUME DE CIMENTO E AREIA GROSSA ÚMIDA) PARA CHAPISCO CONVENCIONAL, PREPARO MECÂNICO COM BETONEIRA 400 L. AF_08/2019	SEDI - SERVIÇOS DIVERSOS	m³	1,0000000	498,31	498,31		
Composição Auxiliar	88831	SINAPI	BETONEIRA CAPACIDADE NOMINAL DE 400 L, CAPACIDADE DE MISTURA 280 L, MOTOR ELÉTRICO TRIFÁSICO POTÊNCIA DE 2 CV, SEM CARREGADOR - CHI DIURNO. AF_10/2014	CHOR - CUSTOS HORÁRIOS DE MÁQUINAS E	CHI	3,3100000	0,40	1,32		
Composição Auxiliar	88830	SINAPI	BETONEIRA CAPACIDADE NOMINAL DE 400 L, CAPACIDADE DE MISTURA 280 L, MOTOR ELÉTRICO TRIFÁSICO POTÊNCIA DE 2 CV, SEM CARREGADOR - CHP DIURNO. AF_10/2014	CHOR - CUSTOS HORÁRIOS DE MÁQUINAS E	CHP	1,0100000	1,82	1,83		
Composição Auxiliar	88377	SINAPI	OPERADOR DE BETONEIRA ESTACIONÁRIA/MISTURADOR COM ENCARGOS COMPLEMENTARES	SEDI - SERVIÇOS DIVERSOS	H	4,3200000	25,77	111,32		
Insumo	00000367	SINAPI	AREIA GROSSA - POSTO JAZIDA/FORNECEDOR (RETIRADO NA JAZIDA. SEM TRANSPORTE)	Material	m³	0,9500000	98,77	93,83		
Insumo	00001379	SINAPI	CIMENTO PORTLAND COMPOSTO CP II-32	Material	KG	426,4900000	0,68	290,01		
					MO sem LS =>	87,26	LS =>	0,00	MO com LS =>	87,26
					Valor do BDI =>	101,55			Valor com BDI =>	599,86

Composição	Código	Banco	Descrição	Tipo	Und	Quant.	Valor Unit	Total		
Composição	100489	SINAPI	ARGAMASSA TRAÇO 1:3 (EM VOLUME DE CIMENTO E AREIA MÉDIA ÚMIDA), PREPARO MECÂNICO COM BETONEIRA 600 L. AF_08/2019	SEDI - SERVIÇOS DIVERSOS	m³	1,0000000	516,70	516,70		
Composição Auxiliar	88316	SINAPI	SERVENTE COM ENCARGOS COMPLEMENTARES	SEDI - SERVIÇOS DIVERSOS	H	0,7500000	19,38	14,53		
Composição Auxiliar	88377	SINAPI	OPERADOR DE BETONEIRA ESTACIONÁRIA/MISTURADOR COM ENCARGOS COMPLEMENTARES	SEDI - SERVIÇOS DIVERSOS	H	2,4400000	25,77	62,87		
Composição Auxiliar	89225	SINAPI	BETONEIRA CAPACIDADE NOMINAL DE 600 L, CAPACIDADE DE MISTURA 360 L, MOTOR ELÉTRICO TRIFÁSICO POTÊNCIA DE 4 CV, SEM CARREGADOR - CHP DIURNO. AF_11/2014	CHOR - CUSTOS HORÁRIOS DE MÁQUINAS E	CHP	0,5700000	5,30	3,02		
Composição Auxiliar	89226	SINAPI	BETONEIRA CAPACIDADE NOMINAL DE 600 L, CAPACIDADE DE MISTURA 360 L, MOTOR ELÉTRICO TRIFÁSICO POTÊNCIA DE 4 CV, SEM CARREGADOR - CHI DIURNO. AF_11/2014	CHOR - CUSTOS HORÁRIOS DE MÁQUINAS E	CHI	1,8700000	1,63	3,04		
Insumo	00000370	SINAPI	AREIA MEDIA - POSTO JAZIDA/FORNECEDOR (RETIRADO NA JAZIDA, SEM TRANSPORTE)	Material	m³	1,0700000	97,50	104,32		
Insumo	00001379	SINAPI	CIMENTO PORTLAND COMPOSTO CP II-32	Material	KG	483,7200000	0,68	328,92		
					MO sem LS =>	58,93	LS =>	0,00	MO com LS =>	58,93
					Valor do BDI =>	105,30			Valor com BDI =>	622,00

Composição	Código	Banco	Descrição	Tipo	Und	Quant.	Valor Unit	Total		
Composição	88245	SINAPI	ARMADOR COM ENCARGOS COMPLEMENTARES	SEDI - SERVIÇOS DIVERSOS	H	1,0000000	25,22	25,22		
Composição Auxiliar	95314	SINAPI	CURSO DE CAPACITAÇÃO PARA ARMADOR (ENCARGOS COMPLEMENTARES) - HORISTA	SEDI - SERVIÇOS DIVERSOS	H	1,0000000	0,17	0,17		
Insumo	00037370	SINAPI	ALIMENTACAO - HORISTA (COLETADO CAIXA - ENCARGOS COMPLEMENTARES)	Outros	H	1,0000000	3,23	3,23		
Insumo	00000378	SINAPI	ARMADOR (HORISTA)	Mão de Obra	H	1,0000000	18,42	18,42		
Insumo	00043489	SINAPI	EPI - FAMILIA PEDREIRO - HORISTA (ENCARGOS COMPLEMENTARES - COLETADO CAIXA)	Equipamento	H	1,0000000	1,09	1,09		
Insumo	00037372	SINAPI	EXAMES - HORISTA (COLETADO CAIXA - ENCARGOS COMPLEMENTARES)	Outros	H	1,0000000	0,81	0,81		
Insumo	00043465	SINAPI	FERRAMENTAS - FAMILIA PEDREIRO - HORISTA (ENCARGOS COMPLEMENTARES - COLETADO CAIXA)	Equipamento	H	1,0000000	0,74	0,74		
Insumo	00037373	SINAPI	SEGURO - HORISTA (COLETADO CAIXA - ENCARGOS COMPLEMENTARES)	Taxas	H	1,0000000	0,06	0,06		
Insumo	00037371	SINAPI	TRANSPORTE - HORISTA (COLETADO CAIXA - ENCARGOS COMPLEMENTARES)	Serviços	H	1,0000000	0,70	0,70		
					MO sem LS =>	18,59	LS =>	0,00	MO com LS =>	18,59
					Valor do BDI =>	5,13			Valor com BDI =>	30,35

Composição	Código	Banco	Descrição	Tipo	Und	Quant.	Valor Unit	Total		
Composição	88831	SINAPI	BETONEIRA CAPACIDADE NOMINAL DE 400 L, CAPACIDADE DE MISTURA 280 L, MOTOR ELÉTRICO TRIFÁSICO POTÊNCIA DE 2 CV, SEM CARREGADOR - CHI DIURNO. AF_10/2014	CHOR - CUSTOS HORÁRIOS DE MÁQUINAS E	CHI	1,0000000	0,40	0,40		
Composição Auxiliar	88826	SINAPI	BETONEIRA CAPACIDADE NOMINAL DE 400 L, CAPACIDADE DE MISTURA 280 L, MOTOR ELÉTRICO TRIFÁSICO POTÊNCIA DE 2 CV, SEM CARREGADOR - DEPRECIACÃO. AF_10/2014	CHOR - CUSTOS HORÁRIOS DE MÁQUINAS E	H	1,0000000	0,36	0,36		
Composição Auxiliar	88827	SINAPI	BETONEIRA CAPACIDADE NOMINAL DE 400 L, CAPACIDADE DE MISTURA 280 L, MOTOR ELÉTRICO TRIFÁSICO POTÊNCIA DE 2 CV, SEM CARREGADOR - JUROS. AF_10/2014	CHOR - CUSTOS HORÁRIOS DE MÁQUINAS E	H	1,0000000	0,04	0,04		
					MO sem LS =>	0,00	LS =>	0,00	MO com LS =>	0,00



ESTADO DO RIO GRANDE DO NORTE  
PREFEITURA MUNICIPAL DE JARDIM DE ANGICOS  
CNPJ: 08.111.338/0001-22  
Rua Pe. Saturnino de Jesus Bezerra, 68, CEP 59544-000  
Jardim de Angicos/RN

Valor do BDI => 0,08 Valor com BDI => 0,48

	Código	Banco	Descrição	Tipo	Und	Quant.	Valor Unit	Total	
Composição	88830	SINAPI	BETONEIRA CAPACIDADE NOMINAL DE 400 L, CAPACIDADE DE MISTURA 280 L, MOTOR ELÉTRICO TRIFÁSICO POTÊNCIA DE 2 CV, SEM CARREGADOR - CHP DIURNO. AF_10/2014	CHOR - CUSTOS HORÁRIOS DE MÁQUINAS E	CHP	1,0000000	1,82	1,82	
Composição Auxiliar	88828	SINAPI	BETONEIRA CAPACIDADE NOMINAL DE 400 L, CAPACIDADE DE MISTURA 280 L, MOTOR ELÉTRICO TRIFÁSICO POTÊNCIA DE 2 CV, SEM CARREGADOR - MANUTENÇÃO. AF_10/2014	CHOR - CUSTOS HORÁRIOS DE MÁQUINAS E	H	1,0000000	0,39	0,39	
Composição Auxiliar	88829	SINAPI	BETONEIRA CAPACIDADE NOMINAL DE 400 L, CAPACIDADE DE MISTURA 280 L, MOTOR ELÉTRICO TRIFÁSICO POTÊNCIA DE 2 CV, SEM CARREGADOR - MATERIAIS NA OPERAÇÃO. AF_10/2014	CHOR - CUSTOS HORÁRIOS DE MÁQUINAS E	H	1,0000000	1,03	1,03	
Composição Auxiliar	88826	SINAPI	BETONEIRA CAPACIDADE NOMINAL DE 400 L, CAPACIDADE DE MISTURA 280 L, MOTOR ELÉTRICO TRIFÁSICO POTÊNCIA DE 2 CV, SEM CARREGADOR - DEPRECIÇÃO. AF_10/2014	CHOR - CUSTOS HORÁRIOS DE MÁQUINAS E	H	1,0000000	0,36	0,36	
Composição Auxiliar	88827	SINAPI	BETONEIRA CAPACIDADE NOMINAL DE 400 L, CAPACIDADE DE MISTURA 280 L, MOTOR ELÉTRICO TRIFÁSICO POTÊNCIA DE 2 CV, SEM CARREGADOR - JUROS. AF_10/2014	CHOR - CUSTOS HORÁRIOS DE MÁQUINAS E	H	1,0000000	0,04	0,04	
				MO sem LS =>	0,00	LS =>	0,00	MO com LS =>	0,00
				Valor do BDI =>	0,37			Valor com BDI =>	2,19

	Código	Banco	Descrição	Tipo	Und	Quant.	Valor Unit	Total	
Composição	88826	SINAPI	BETONEIRA CAPACIDADE NOMINAL DE 400 L, CAPACIDADE DE MISTURA 280 L, MOTOR ELÉTRICO TRIFÁSICO POTÊNCIA DE 2 CV, SEM CARREGADOR - DEPRECIÇÃO. AF_10/2014	CHOR - CUSTOS HORÁRIOS DE MÁQUINAS E	H	1,0000000	0,36	0,36	
Insumo	00010535	SINAPI	BETONEIRA CAPACIDADE NOMINAL 400 L, CAPACIDADE DE MISTURA 280 L, MOTOR ELETRICO TRIFASICO 220/380 V POTENCIA 2 CV, SEM CARREGADOR	Equipamento	UN	0,0000640	5.626,25	0,36	
				MO sem LS =>	0,00	LS =>	0,00	MO com LS =>	0,00
				Valor do BDI =>	0,07			Valor com BDI =>	0,43

	Código	Banco	Descrição	Tipo	Und	Quant.	Valor Unit	Total	
Composição	88827	SINAPI	BETONEIRA CAPACIDADE NOMINAL DE 400 L, CAPACIDADE DE MISTURA 280 L, MOTOR ELÉTRICO TRIFÁSICO POTÊNCIA DE 2 CV, SEM CARREGADOR - JUROS. AF_10/2014	CHOR - CUSTOS HORÁRIOS DE MÁQUINAS E	H	1,0000000	0,04	0,04	
Insumo	00010535	SINAPI	BETONEIRA CAPACIDADE NOMINAL 400 L, CAPACIDADE DE MISTURA 280 L, MOTOR ELETRICO TRIFASICO 220/380 V POTENCIA 2 CV, SEM CARREGADOR	Equipamento	UN	0,0000076	5.626,25	0,04	
				MO sem LS =>	0,00	LS =>	0,00	MO com LS =>	0,00
				Valor do BDI =>	0,00			Valor com BDI =>	0,04

	Código	Banco	Descrição	Tipo	Und	Quant.	Valor Unit	Total	
Composição	88828	SINAPI	BETONEIRA CAPACIDADE NOMINAL DE 400 L, CAPACIDADE DE MISTURA 280 L, MOTOR ELÉTRICO TRIFÁSICO POTÊNCIA DE 2 CV, SEM CARREGADOR - MANUTENÇÃO. AF_10/2014	CHOR - CUSTOS HORÁRIOS DE MÁQUINAS E	H	1,0000000	0,39	0,39	
Insumo	00010535	SINAPI	BETONEIRA CAPACIDADE NOMINAL 400 L, CAPACIDADE DE MISTURA 280 L, MOTOR ELETRICO TRIFASICO 220/380 V POTENCIA 2 CV, SEM CARREGADOR	Equipamento	UN	0,0000700	5.626,25	0,39	
				MO sem LS =>	0,00	LS =>	0,00	MO com LS =>	0,00
				Valor do BDI =>	0,07			Valor com BDI =>	0,46

	Código	Banco	Descrição	Tipo	Und	Quant.	Valor Unit	Total	
Composição	88829	SINAPI	BETONEIRA CAPACIDADE NOMINAL DE 400 L, CAPACIDADE DE MISTURA 280 L, MOTOR ELÉTRICO TRIFÁSICO POTÊNCIA DE 2 CV, SEM CARREGADOR - MATERIAIS NA OPERAÇÃO. AF_10/2014	CHOR - CUSTOS HORÁRIOS DE MÁQUINAS E	H	1,0000000	1,03	1,03	
Insumo	00002705	SINAPI	ENERGIA ELETRICA ATE 2000 KWH INDUSTRIAL, SEM DEMANDA	Material	KWH	1,2500000	0,83	1,03	
				MO sem LS =>	0,00	LS =>	0,00	MO com LS =>	0,00
				Valor do BDI =>	0,20			Valor com BDI =>	1,23

	Código	Banco	Descrição	Tipo	Und	Quant.	Valor Unit	Total	
Composição	89226	SINAPI	BETONEIRA CAPACIDADE NOMINAL DE 600 L, CAPACIDADE DE MISTURA 360 L, MOTOR ELÉTRICO TRIFÁSICO POTÊNCIA DE 4 CV, SEM CARREGADOR - CHI DIURNO. AF_11/2014	CHOR - CUSTOS HORÁRIOS DE MÁQUINAS E	CHI	1,0000000	1,63	1,63	
Composição Auxiliar	89221	SINAPI	BETONEIRA CAPACIDADE NOMINAL DE 600 L, CAPACIDADE DE MISTURA 360 L, MOTOR ELÉTRICO TRIFÁSICO POTÊNCIA DE 4 CV, SEM CARREGADOR - DEPRECIÇÃO. AF_11/2014	CHOR - CUSTOS HORÁRIOS DE MÁQUINAS E	H	1,0000000	1,46	1,46	
Composição Auxiliar	89222	SINAPI	BETONEIRA CAPACIDADE NOMINAL DE 600 L, CAPACIDADE DE MISTURA 360 L, MOTOR ELÉTRICO TRIFÁSICO POTÊNCIA DE 4 CV, SEM CARREGADOR - JUROS. AF_11/2014	CHOR - CUSTOS HORÁRIOS DE MÁQUINAS E	H	1,0000000	0,17	0,17	
				MO sem LS =>	0,00	LS =>	0,00	MO com LS =>	0,00
				Valor do BDI =>	0,33			Valor com BDI =>	1,96

	Código	Banco	Descrição	Tipo	Und	Quant.	Valor Unit	Total
Composição	89225	SINAPI	BETONEIRA CAPACIDADE NOMINAL DE 600 L, CAPACIDADE DE MISTURA 360 L, MOTOR ELÉTRICO TRIFÁSICO POTÊNCIA DE 4 CV, SEM CARREGADOR - CHP DIURNO. AF_11/2014	CHOR - CUSTOS HORÁRIOS DE MÁQUINAS E	CHP	1,0000000	5,30	5,30
Composição Auxiliar	89221	SINAPI	BETONEIRA CAPACIDADE NOMINAL DE 600 L, CAPACIDADE DE MISTURA 360 L, MOTOR ELÉTRICO TRIFÁSICO POTÊNCIA DE 4 CV, SEM CARREGADOR - DEPRECIÇÃO. AF_11/2014	CHOR - CUSTOS HORÁRIOS DE MÁQUINAS E	H	1,0000000	1,46	1,46





ESTADO DO RIO GRANDE DO NORTE  
 PREFEITURA MUNICIPAL DE JARDIM DE ANGICOS  
 CNPJ: 08.111.338/0001-22  
 Rua Pe. Saturnino de Jesus Bezerra, 68, CEP 59544-000  
 Jardim de Angicos/RN

Composição Auxiliar	89222	SINAPI	BETONEIRA CAPACIDADE NOMINAL DE 600 L, CAPACIDADE DE MISTURA 360 L, MOTOR ELÉTRICO TRIFÁSICO POTÊNCIA DE 4 CV, SEM CARREGADOR - JUROS. AF_11/2014	CHOR - CUSTOS HORÁRIOS DE MÁQUINAS E	H	1,0000000	0,17	0,17		
Composição Auxiliar	89223	SINAPI	BETONEIRA CAPACIDADE NOMINAL DE 600 L, CAPACIDADE DE MISTURA 360 L, MOTOR ELÉTRICO TRIFÁSICO POTÊNCIA DE 4 CV, SEM CARREGADOR - MANUTENÇÃO. AF_11/2014	CHOR - CUSTOS HORÁRIOS DE MÁQUINAS E	H	1,0000000	1,60	1,60		
Composição Auxiliar	89224	SINAPI	BETONEIRA CAPACIDADE NOMINAL DE 600 L, CAPACIDADE DE MISTURA 360 L, MOTOR ELÉTRICO TRIFÁSICO POTÊNCIA DE 4 CV, SEM CARREGADOR - MATERIAIS NA OPERAÇÃO. AF_11/2014	CHOR - CUSTOS HORÁRIOS DE MÁQUINAS E	H	1,0000000	2,07	2,07		
				MO sem LS =>		0,00	LS =>	0,00	MO com LS =>	0,00
				Valor do BDI =>		1,08		Valor com BDI =>		6,38

	Código	Banco	Descrição	Tipo	Und	Quant.	Valor Unit	Total		
Composição	89222	SINAPI	BETONEIRA CAPACIDADE NOMINAL DE 600 L, CAPACIDADE DE MISTURA 360 L, MOTOR ELÉTRICO TRIFÁSICO POTÊNCIA DE 4 CV, SEM CARREGADOR - DEPRECIÇÃO. AF_11/2014	CHOR - CUSTOS HORÁRIOS DE MÁQUINAS E	H	1,0000000	1,46	1,46		
Insumo	00036397	SINAPI	BETONEIRA, CAPACIDADE NOMINAL 600 L, CAPACIDADE DE MISTURA 360L, MOTOR ELETRICO TRIFASICO 220/380V, POTENCIA 4CV, EXCLUSO CARREGADOR	Equipamento	UN	0,0000640	22.886,44	1,46		
				MO sem LS =>		0,00	LS =>	0,00	MO com LS =>	0,00
				Valor do BDI =>		0,29		Valor com BDI =>		1,75

	Código	Banco	Descrição	Tipo	Und	Quant.	Valor Unit	Total		
Composição	89222	SINAPI	BETONEIRA CAPACIDADE NOMINAL DE 600 L, CAPACIDADE DE MISTURA 360 L, MOTOR ELÉTRICO TRIFÁSICO POTÊNCIA DE 4 CV, SEM CARREGADOR - JUROS. AF_11/2014	CHOR - CUSTOS HORÁRIOS DE MÁQUINAS E	H	1,0000000	0,17	0,17		
Insumo	00036397	SINAPI	BETONEIRA, CAPACIDADE NOMINAL 600 L, CAPACIDADE DE MISTURA 360L, MOTOR ELETRICO TRIFASICO 220/380V, POTENCIA 4CV, EXCLUSO CARREGADOR	Equipamento	UN	0,0000076	22.886,44	0,17		
				MO sem LS =>		0,00	LS =>	0,00	MO com LS =>	0,00
				Valor do BDI =>		0,03		Valor com BDI =>		0,20

	Código	Banco	Descrição	Tipo	Und	Quant.	Valor Unit	Total		
Composição	89223	SINAPI	BETONEIRA CAPACIDADE NOMINAL DE 600 L, CAPACIDADE DE MISTURA 360 L, MOTOR ELÉTRICO TRIFÁSICO POTÊNCIA DE 4 CV, SEM CARREGADOR - MANUTENÇÃO. AF_11/2014	CHOR - CUSTOS HORÁRIOS DE MÁQUINAS E	H	1,0000000	1,60	1,60		
Insumo	00036397	SINAPI	BETONEIRA, CAPACIDADE NOMINAL 600 L, CAPACIDADE DE MISTURA 360L, MOTOR ELETRICO TRIFASICO 220/380V, POTENCIA 4CV, EXCLUSO CARREGADOR	Equipamento	UN	0,0000700	22.886,44	1,60		
				MO sem LS =>		0,00	LS =>	0,00	MO com LS =>	0,00
				Valor do BDI =>		0,32		Valor com BDI =>		1,92

	Código	Banco	Descrição	Tipo	Und	Quant.	Valor Unit	Total		
Composição	89224	SINAPI	BETONEIRA CAPACIDADE NOMINAL DE 600 L, CAPACIDADE DE MISTURA 360 L, MOTOR ELÉTRICO TRIFÁSICO POTÊNCIA DE 4 CV, SEM CARREGADOR - MATERIAIS NA OPERAÇÃO. AF_11/2014	CHOR - CUSTOS HORÁRIOS DE MÁQUINAS E	H	1,0000000	2,07	2,07		
Insumo	00002705	SINAPI	ENERGIA ELETRICA ATE 2000 KWH INDUSTRIAL, SEM DEMANDA	Material	KWH	2,5000000	0,83	2,07		
				MO sem LS =>		0,00	LS =>	0,00	MO com LS =>	0,00
				Valor do BDI =>		0,42		Valor com BDI =>		2,49

	Código	Banco	Descrição	Tipo	Und	Quant.	Valor Unit	Total		
Composição	88262	SINAPI	CARPINTEIRO DE FORMAS COM ENCARGOS COMPLEMENTARES	SEDI - SERVIÇOS	H	1,0000000	22,68	22,68		
Composição Auxiliar	95330	SINAPI	CURSO DE CAPACITAÇÃO PARA CARPINTEIRO DE FÓRMAS (ENCARGOS COMPLEMENTARES) - HORISTA	SEDI - SERVIÇOS DIVERSOS	H	1,0000000	0,15	0,15		
Insumo	00037370	SINAPI	ALIMENTACAO - HORISTA (COLETADO CAIXA - ENCARGOS COMPLEMENTARES)	Outros	H	1,0000000	3,23	3,23		
Insumo	00001213	SINAPI	CARPINTEIRO DE FORMAS (HORISTA)	Mão de Obra	H	1,0000000	16,02	16,02		
Insumo	00043483	SINAPI	EPI - FAMILIA CARPINTEIRO DE FORMAS - HORISTA (ENCARGOS COMPLEMENTARES - COLETADO CAIXA)	Equipamento	H	1,0000000	1,26	1,26		
Insumo	00037372	SINAPI	EXAMES - HORISTA (COLETADO CAIXA - ENCARGOS COMPLEMENTARES)	Outros	H	1,0000000	0,81	0,81		
Insumo	00043459	SINAPI	FERRAMENTAS - FAMILIA CARPINTEIRO DE FORMAS - HORISTA (ENCARGOS COMPLEMENTARES - COLETADO CAIXA)	Equipamento	H	1,0000000	0,45	0,45		
Insumo	00037373	SINAPI	SEGURO - HORISTA (COLETADO CAIXA - ENCARGOS COMPLEMENTARES)	Taxas	H	1,0000000	0,06	0,06		
Insumo	00037371	SINAPI	TRANSPORTE - HORISTA (COLETADO CAIXA - ENCARGOS COMPLEMENTARES)	Serviços	H	1,0000000	0,70	0,70		
				MO sem LS =>		16,17	LS =>	0,00	MO com LS =>	16,17
				Valor do BDI =>		4,62		Valor com BDI =>		27,30

	Código	Banco	Descrição	Tipo	Und	Quant.	Valor Unit	Total
Composição	94962	SINAPI	CONCRETO MAGRO PARA LASTRO, TRAÇO 1:4:5:4,5 (EM MASSA SECA DE CIMENTO/ AREIA MÉDIA/ BRITA 1) - PREPARO MECÂNICO COM BETONEIRA 400 L. AF_05/2021	FUES - FUNDAÇÕES E ESTRUTURAS	m³	1,0000000	407,79	407,79
Composição Auxiliar	88830	SINAPI	BETONEIRA CAPACIDADE NOMINAL DE 400 L, CAPACIDADE DE MISTURA 280 L, MOTOR ELÉTRICO TRIFÁSICO POTÊNCIA DE 2 CV, SEM CARREGADOR - CHP DIURNO. AF_10/2014	CHOR - CUSTOS HORÁRIOS DE MÁQUINAS E	CHP	0,7623000	1,82	1,38
Composição Auxiliar	88831	SINAPI	BETONEIRA CAPACIDADE NOMINAL DE 400 L, CAPACIDADE DE MISTURA 280 L, MOTOR ELÉTRICO TRIFÁSICO POTÊNCIA DE 2 CV, SEM CARREGADOR - CHI DIURNO. AF_10/2014	CHOR - CUSTOS HORÁRIOS DE MÁQUINAS E	CHI	0,7188000	0,40	0,28
Composição Auxiliar	88377	SINAPI	OPERADOR DE BETONEIRA ESTACIONÁRIA/MISTURADOR COM ENCARGOS COMPLEMENTARES	SEDI - SERVIÇOS DIVERSOS	H	1,4811000	25,77	38,16



ESTADO DO RIO GRANDE DO NORTE  
PREFEITURA MUNICIPAL DE JARDIM DE ANGICOS  
CNPJ: 08.111.338/0001-22  
Rua Pe. Saturnino de Jesus Bezerra, 68, CEP 59544-000  
Jardim de Angicos/RN

Composição Auxiliar	88316	SINAPI	SERVENTE COM ENCARGOS COMPLEMENTARES	SEDI - SERVIÇOS DIVERSOS	H	2,3433000	19,38	45,41	
Insumo	00000370	SINAPI	AREIA MEDIA - POSTO JAZIDA/FORNECEDOR (RETIRADO NA JAZIDA, SEM TRANSPORTE)	Material	m³	0,8269000	97,50	80,62	
Insumo	00001379	SINAPI	CIMENTO PORTLAND COMPOSTO CP II-32	Material	KG	212,0194000	0,68	144,17	
Insumo	00004721	SINAPI	PEDRA BRITADA N. 1 (9,5 a 19 MM) POSTO PEDREIRA/FORNECEDOR, SEM FRETE	Material	m³	0,5782000	169,11	97,77	
				MO sem LS =>	60,06	LS =>	0,00	MO com LS =>	60,06
				Valor do BDI =>	83,10			Valor com BDI =>	490,89

	Código	Banco	Descrição	Tipo	Und	Quant.	Valor Unit	Total	
Composição	95308	SINAPI	CURSO DE CAPACITAÇÃO PARA AJUDANTE DE ARMADOR (ENCARGOS COMPLEMENTARES) - HORISTA	SEDI - SERVIÇOS DIVERSOS	H	1,0000000	0,11	0,11	
Insumo	00006114	SINAPI	AJUDANTE DE ARMADOR (HORISTA)	Mão de Obra	H	0,0094000	12,57	0,11	
				MO sem LS =>	0,11	LS =>	0,00	MO com LS =>	0,11
				Valor do BDI =>	0,02			Valor com BDI =>	0,13

	Código	Banco	Descrição	Tipo	Und	Quant.	Valor Unit	Total	
Composição	95314	SINAPI	CURSO DE CAPACITAÇÃO PARA ARMADOR (ENCARGOS COMPLEMENTARES) - HORISTA	SEDI - SERVIÇOS DIVERSOS	H	1,0000000	0,17	0,17	
Insumo	00000378	SINAPI	ARMADOR (HORISTA)	Mão de Obra	H	0,0094000	18,42	0,17	
				MO sem LS =>	0,17	LS =>	0,00	MO com LS =>	0,17
				Valor do BDI =>	0,03			Valor com BDI =>	0,20

	Código	Banco	Descrição	Tipo	Und	Quant.	Valor Unit	Total	
Composição	95330	SINAPI	CURSO DE CAPACITAÇÃO PARA CARPINTEIRO DE FÓRMAS (ENCARGOS COMPLEMENTARES) - HORISTA	SEDI - SERVIÇOS DIVERSOS	H	1,0000000	0,15	0,15	
Insumo	00001213	SINAPI	CARPINTEIRO DE FORMAS (HORISTA)	Mão de Obra	H	0,0094000	16,02	0,15	
				MO sem LS =>	0,15	LS =>	0,00	MO com LS =>	0,15
				Valor do BDI =>	0,03			Valor com BDI =>	0,18

	Código	Banco	Descrição	Tipo	Und	Quant.	Valor Unit	Total	
Composição	95415	SINAPI	CURSO DE CAPACITAÇÃO PARA ENGENHEIRO CIVIL DE OBRA JÚNIOR (ENCARGOS COMPLEMENTARES) - MENSALISTA	SEDI - SERVIÇOS DIVERSOS	MES	1,0000000	159,87	159,87	
Insumo	00040811	SINAPI	ENGENHEIRO CIVIL DE OBRA JUNIOR (MENSALISTA)	Mão de Obra	MES	0,0091000	17.569,02	159,87	
				MO sem LS =>	159,87	LS =>	0,00	MO com LS =>	159,87
				Valor do BDI =>	32,58			Valor com BDI =>	192,45

	Código	Banco	Descrição	Tipo	Und	Quant.	Valor Unit	Total	
Composição	95389	SINAPI	CURSO DE CAPACITAÇÃO PARA OPERADOR DE BETONEIRA ESTACIONÁRIA/MISTURADOR (ENCARGOS COMPLEMENTARES) - HORISTA	SEDI - SERVIÇOS DIVERSOS	H	1,0000000	0,13	0,13	
Insumo	00037666	SINAPI	OPERADOR DE BETONEIRA ESTACIONARIA / MISTURADOR	Mão de Obra	H	0,0067000	20,07	0,13	
				MO sem LS =>	0,13	LS =>	0,00	MO com LS =>	0,13
				Valor do BDI =>	0,02			Valor com BDI =>	0,15

	Código	Banco	Descrição	Tipo	Und	Quant.	Valor Unit	Total	
Composição	95371	SINAPI	CURSO DE CAPACITAÇÃO PARA PEDREIRO (ENCARGOS COMPLEMENTARES) - HORISTA	SEDI - SERVIÇOS DIVERSOS	H	1,0000000	0,28	0,28	
Insumo	00004750	SINAPI	PEDREIRO (HORISTA)	Mão de Obra	H	0,0172000	16,77	0,28	
				MO sem LS =>	0,28	LS =>	0,00	MO com LS =>	0,28
				Valor do BDI =>	0,05			Valor com BDI =>	0,33

	Código	Banco	Descrição	Tipo	Und	Quant.	Valor Unit	Total	
Composição	95377	SINAPI	CURSO DE CAPACITAÇÃO PARA SERRALHEIRO (ENCARGOS COMPLEMENTARES) - HORISTA	SEDI - SERVIÇOS DIVERSOS	H	1,0000000	0,15	0,15	
Insumo	00006110	SINAPI	SERRALHEIRO (HORISTA)	Mão de Obra	H	0,0094000	16,77	0,15	
				MO sem LS =>	0,15	LS =>	0,00	MO com LS =>	0,15
				Valor do BDI =>	0,03			Valor com BDI =>	0,18

	Código	Banco	Descrição	Tipo	Und	Quant.	Valor Unit	Total	
Composição	95378	SINAPI	CURSO DE CAPACITAÇÃO PARA SERVENTE (ENCARGOS COMPLEMENTARES) - HORISTA	SEDI - SERVIÇOS DIVERSOS	H	1,0000000	0,21	0,21	
Insumo	00006111	SINAPI	SERVENTE DE OBRAS	Mão de Obra	H	0,0172000	12,66	0,21	
				MO sem LS =>	0,21	LS =>	0,00	MO com LS =>	0,21
				Valor do BDI =>	0,04			Valor com BDI =>	0,25

	Código	Banco	Descrição	Tipo	Und	Quant.	Valor Unit	Total	
Composição	95281	SINAPI	DESEMPENADEIRA DE CONCRETO, PESO DE 78 KG, 4 PÁS, MOTOR A GASOLINA, POTÊNCIA 5,5 HP MATERIAIS NA OPERAÇÃO. AF_09/2016	CHOR - CUSTOS HORÁRIOS DE MÁQUINAS E	H	1,0000000	7,83	7,83	
Insumo	00004222	SINAPI	GASOLINA COMUM	Material	L	1,4400000	5,44	7,83	
				MO sem LS =>	0,00	LS =>	0,00	MO com LS =>	0,00
				Valor do BDI =>	1,59			Valor com BDI =>	9,42



ESTADO DO RIO GRANDE DO NORTE  
PREFEITURA MUNICIPAL DE JARDIM DE ANGICOS  
CNPJ: 08.111.338/0001-22  
Rua Pe. Saturnino de Jesus Bezerra, 68, CEP 59544-000  
Jardim de Angicos/RN

	Código	Banco	Descrição	Tipo	Und	Quant.	Valor Unit	Total	
Composição	95282	SINAPI	DESEMPENADEIRA DE CONCRETO, PESO DE 78 KG, 4 PÁS, MOTOR A GASOLINA, POTÊNCIA 5,5 HP - CHP DIURNO. AF_09/2016	CHOR - CUSTOS HORÁRIOS DE	CHP	1,0000000	8,97	8,97	
Composição Auxiliar	95280	SINAPI	DESEMPENADEIRA DE CONCRETO, PESO DE 78 KG, 4 PÁS, MOTOR A GASOLINA, POTÊNCIA 5,5 HP - MANUTENÇÃO. AF_09/2016	CHOR - CUSTOS HORÁRIOS DE MÁQUINAS E	H	1,0000000	0,54	0,54	
Composição Auxiliar	95279	SINAPI	DESEMPENADEIRA DE CONCRETO, PESO DE 78 KG, 4 PÁS, MOTOR A GASOLINA, POTÊNCIA 5,5 HP - JUROS. AF_09/2016	CHOR - CUSTOS HORÁRIOS DE	H	1,0000000	0,05	0,05	
Composição Auxiliar	95281	SINAPI	DESEMPENADEIRA DE CONCRETO, PESO DE 78 KG, 4 PÁS, MOTOR A GASOLINA, POTÊNCIA 5,5 HP - MATERIAIS NA OPERAÇÃO. AF_09/2016	CHOR - CUSTOS HORÁRIOS DE MÁQUINAS E	H	1,0000000	7,83	7,83	
Composição Auxiliar	95278	SINAPI	DESEMPENADEIRA DE CONCRETO, PESO DE 78 KG, 4 PÁS, MOTOR A GASOLINA, POTÊNCIA 5,5 HP - DEPRECIÇÃO. AF_09/2016	CHOR - CUSTOS HORÁRIOS DE MÁQUINAS E	H	1,0000000	0,55	0,55	
				MO sem LS =>	0,00	LS =>	0,00	MO com LS =>	0,00
				Valor do BDI =>	1,82			Valor com BDI =>	10,79

	Código	Banco	Descrição	Tipo	Und	Quant.	Valor Unit	Total	
Composição	95278	SINAPI	DESEMPENADEIRA DE CONCRETO, PESO DE 78 KG, 4 PÁS, MOTOR A GASOLINA, POTÊNCIA 5,5 HP - DEPRECIÇÃO. AF_09/2016	CHOR - CUSTOS HORÁRIOS DE MÁQUINAS E	H	1,0000000	0,55	0,55	
Insumo	00010658	SINAPI	ALISADORA DE CONCRETO COM MOTOR A GASOLINA DE 5,5 HP, PESO COM MOTOR DE 78 KG, 4 PAS	Equipamento	UN	0,0000720	7.770,00	0,55	
				MO sem LS =>	0,00	LS =>	0,00	MO com LS =>	0,00
				Valor do BDI =>	0,11			Valor com BDI =>	0,66

	Código	Banco	Descrição	Tipo	Und	Quant.	Valor Unit	Total	
Composição	95279	SINAPI	DESEMPENADEIRA DE CONCRETO, PESO DE 78 KG, 4 PÁS, MOTOR A GASOLINA, POTÊNCIA 5,5 HP - JUROS. AF_09/2016	CHOR - CUSTOS HORÁRIOS DE	H	1,0000000	0,05	0,05	
Insumo	00010658	SINAPI	ALISADORA DE CONCRETO COM MOTOR A GASOLINA DE 5,5 HP, PESO COM MOTOR DE 78 KG, 4 PAS	Equipamento	UN	0,0000076	7.770,00	0,05	
				MO sem LS =>	0,00	LS =>	0,00	MO com LS =>	0,00
				Valor do BDI =>	0,01			Valor com BDI =>	0,06

	Código	Banco	Descrição	Tipo	Und	Quant.	Valor Unit	Total	
Composição	95280	SINAPI	DESEMPENADEIRA DE CONCRETO, PESO DE 78 KG, 4 PÁS, MOTOR A GASOLINA, POTÊNCIA 5,5 HP - MANUTENÇÃO. AF_09/2016	CHOR - CUSTOS HORÁRIOS DE MÁQUINAS E	H	1,0000000	0,54	0,54	
Insumo	00010658	SINAPI	ALISADORA DE CONCRETO COM MOTOR A GASOLINA DE 5,5 HP, PESO COM MOTOR DE 78 KG, 4 PAS	Equipamento	UN	0,0000700	7.770,00	0,54	
				MO sem LS =>	0,00	LS =>	0,00	MO com LS =>	0,00
				Valor do BDI =>	0,11			Valor com BDI =>	0,65

	Código	Banco	Descrição	Tipo	Und	Quant.	Valor Unit	Total	
Composição	88377	SINAPI	OPERADOR DE BETONEIRA ESTACIONÁRIA/MISTURADOR COM ENCARGOS COMPLEMENTARES	SEDI - SERVIÇOS DIVERSOS	H	1,0000000	25,77	25,77	
Composição Auxiliar	95389	SINAPI	CURSO DE CAPACITAÇÃO PARA OPERADOR DE BETONEIRA ESTACIONÁRIA/MISTURADOR (ENCARGOS COMPLEMENTARES) - HORISTA	SEDI - SERVIÇOS DIVERSOS	H	1,0000000	0,13	0,13	
Insumo	00037370	SINAPI	ALIMENTAÇÃO - HORISTA (COLETADO CAIXA - ENCARGOS COMPLEMENTARES)	Outros	H	1,0000000	3,23	3,23	
Insumo	00043488	SINAPI	EPI - FAMÍLIA OPERADOR ESCAVADEIRA - HORISTA (ENCARGOS COMPLEMENTARES - COLETADO CAIXA)	Equipamento	H	1,0000000	0,76	0,76	
Insumo	00037372	SINAPI	EXAMES - HORISTA (COLETADO CAIXA - ENCARGOS COMPLEMENTARES)	Outros	H	1,0000000	0,81	0,81	
Insumo	00043464	SINAPI	FERRAMENTAS - FAMÍLIA OPERADOR ESCAVADEIRA - HORISTA (ENCARGOS COMPLEMENTARES - COLETADO CAIXA)	Equipamento	H	1,0000000	0,01	0,01	
Insumo	00037666	SINAPI	OPERADOR DE BETONEIRA ESTACIONÁRIA / MISTURADOR	Mão de Obra	H	1,0000000	20,07	20,07	
Insumo	00037373	SINAPI	SEGURO - HORISTA (COLETADO CAIXA - ENCARGOS COMPLEMENTARES)	Taxas	H	1,0000000	0,06	0,06	
Insumo	00037371	SINAPI	TRANSPORTE - HORISTA (COLETADO CAIXA - ENCARGOS COMPLEMENTARES)	Serviços	H	1,0000000	0,70	0,70	
				MO sem LS =>	20,20	LS =>	0,00	MO com LS =>	20,20
				Valor do BDI =>	5,25			Valor com BDI =>	31,02

	Código	Banco	Descrição	Tipo	Und	Quant.	Valor Unit	Total	
Composição	88309	SINAPI	PEDREIRO COM ENCARGOS COMPLEMENTARES	SEDI - SERVIÇOS	H	1,0000000	23,68	23,68	
Composição Auxiliar	95371	SINAPI	CURSO DE CAPACITAÇÃO PARA PEDREIRO (ENCARGOS COMPLEMENTARES) - HORISTA	SEDI - SERVIÇOS DIVERSOS	H	1,0000000	0,28	0,28	
Insumo	00037370	SINAPI	ALIMENTAÇÃO - HORISTA (COLETADO CAIXA - ENCARGOS COMPLEMENTARES)	Outros	H	1,0000000	3,23	3,23	
Insumo	00043489	SINAPI	EPI - FAMÍLIA PEDREIRO - HORISTA (ENCARGOS COMPLEMENTARES - COLETADO CAIXA)	Equipamento	H	1,0000000	1,09	1,09	
Insumo	00037372	SINAPI	EXAMES - HORISTA (COLETADO CAIXA - ENCARGOS COMPLEMENTARES)	Outros	H	1,0000000	0,81	0,81	
Insumo	00043465	SINAPI	FERRAMENTAS - FAMÍLIA PEDREIRO - HORISTA (ENCARGOS COMPLEMENTARES - COLETADO CAIXA)	Equipamento	H	1,0000000	0,74	0,74	
Insumo	00004750	SINAPI	PEDREIRO (HORISTA)	Mão de Obra	H	1,0000000	16,77	16,77	
Insumo	00037373	SINAPI	SEGURO - HORISTA (COLETADO CAIXA - ENCARGOS COMPLEMENTARES)	Taxas	H	1,0000000	0,06	0,06	
Insumo	00037371	SINAPI	TRANSPORTE - HORISTA (COLETADO CAIXA - ENCARGOS COMPLEMENTARES)	Serviços	H	1,0000000	0,70	0,70	
				MO sem LS =>	17,05	LS =>	0,00	MO com LS =>	17,05



ESTADO DO RIO GRANDE DO NORTE  
PREFEITURA MUNICIPAL DE JARDIM DE ANGICOS  
CNPJ: 08.111.338/0001-22  
Rua Pe. Saturnino de Jesus Bezerra, 68, CEP 59544-000  
Jardim de Angicos/RN

Valor do BDI => 4,82 Valor com BDI => 28,50

	Código	Banco	Descrição	Tipo	Und	Quant.	Valor Unit	Total	
Composição	88315	SINAPI	SERRALHEIRO COM ENCARGOS COMPLEMENTARES	SEDI - SERVIÇOS	H	1,0000000	23,55	23,55	
Composição Auxiliar	95377	SINAPI	CURSO DE CAPACITAÇÃO PARA SERRALHEIRO (ENCARGOS COMPLEMENTARES) - HORISTA	SEDI - SERVIÇOS DIVERSOS	H	1,0000000	0,15	0,15	
Insumo	00037370	SINAPI	ALIMENTACAO - HORISTA (COLETADO CAIXA - ENCARGOS COMPLEMENTARES)	Outros	H	1,0000000	3,23	3,23	
Insumo	00043489	SINAPI	EPI - FAMILIA PEDREIRO - HORISTA (ENCARGOS COMPLEMENTARES - COLETADO CAIXA)	Equipamento	H	1,0000000	1,09	1,09	
Insumo	00037372	SINAPI	EXAMES - HORISTA (COLETADO CAIXA - ENCARGOS COMPLEMENTARES)	Outros	H	1,0000000	0,81	0,81	
Insumo	00043465	SINAPI	FERRAMENTAS - FAMILIA PEDREIRO - HORISTA (ENCARGOS COMPLEMENTARES - COLETADO CAIXA)	Equipamento	H	1,0000000	0,74	0,74	
Insumo	00006110	SINAPI	SERRALHEIRO (HORISTA)	Mão de Obra	H	1,0000000	16,77	16,77	
Insumo	00037373	SINAPI	SEGURO - HORISTA (COLETADO CAIXA - ENCARGOS COMPLEMENTARES)	Taxas	H	1,0000000	0,06	0,06	
Insumo	00037371	SINAPI	TRANSPORTE - HORISTA (COLETADO CAIXA - ENCARGOS COMPLEMENTARES)	Serviços	H	1,0000000	0,70	0,70	
				MO sem LS =>	16,92	LS =>	0,00	MO com LS =>	16,92
				Valor do BDI =>	4,79			Valor com BDI =>	28,34

	Código	Banco	Descrição	Tipo	Und	Quant.	Valor Unit	Total	
Composição	88316	SINAPI	SERVEnte COM ENCARGOS COMPLEMENTARES	SEDI - SERVIÇOS	H	1,0000000	19,38	19,38	
Composição Auxiliar	95378	SINAPI	CURSO DE CAPACITAÇÃO PARA SERVENTE (ENCARGOS COMPLEMENTARES) - HORISTA	SEDI - SERVIÇOS DIVERSOS	H	1,0000000	0,21	0,21	
Insumo	00037370	SINAPI	ALIMENTACAO - HORISTA (COLETADO CAIXA - ENCARGOS COMPLEMENTARES)	Outros	H	1,0000000	3,23	3,23	
Insumo	00043491	SINAPI	EPI - FAMILIA SERVENTE - HORISTA (ENCARGOS COMPLEMENTARES - COLETADO CAIXA)	Equipamento	H	1,0000000	1,15	1,15	
Insumo	00037372	SINAPI	EXAMES - HORISTA (COLETADO CAIXA - ENCARGOS COMPLEMENTARES)	Outros	H	1,0000000	0,81	0,81	
Insumo	00043467	SINAPI	FERRAMENTAS - FAMILIA SERVENTE - HORISTA (ENCARGOS COMPLEMENTARES - COLETADO CAIXA)	Equipamento	H	1,0000000	0,56	0,56	
Insumo	00006111	SINAPI	SERVEnte DE OBRAS	Mão de Obra	H	1,0000000	12,66	12,66	
Insumo	00037373	SINAPI	SEGURO - HORISTA (COLETADO CAIXA - ENCARGOS COMPLEMENTARES)	Taxas	H	1,0000000	0,06	0,06	
Insumo	00037371	SINAPI	TRANSPORTE - HORISTA (COLETADO CAIXA - ENCARGOS COMPLEMENTARES)	Serviços	H	1,0000000	0,70	0,70	
				MO sem LS =>	12,87	LS =>	0,00	MO com LS =>	12,87
				Valor do BDI =>	3,94			Valor com BDI =>	23,32

Total sem BDI 96.950,26  
Total do BDI 19.741,86  
Total Geral 116.692,12

Responsável técnico

Douglas Luiz Silva  
Arquiteto e Urbanista  
CAU/BR 00A1415050

## Apêndice 20 – Encargos Sociais – Rio Grande do Norte

RIO GRANDE DO NORTE		VIGÊNCIA A PARTIR DE 10/2021			
ENCARGOS SOCIAIS SOBRE A MÃO DE OBRA					
CÓDIGO	DESCRIÇÃO	COM DESONERAÇÃO		SEM DESONERAÇÃO	
		HORISTA %	MENSALISTA %	HORISTA %	MENSALISTA %
<b>GRUPO A</b>					
A1	INSS	0,00%	0,00%	20,00%	20,00%
A2	SESI	1,50%	1,50%	1,50%	1,50%
A3	SENAI	1,00%	1,00%	1,00%	1,00%
A4	INCRA	0,20%	0,20%	0,20%	0,20%
A5	SEBRAE	0,60%	0,60%	0,60%	0,60%
A6	Salário Educação	2,50%	2,50%	2,50%	2,50%
A7	Seguro Contra Acidentes de Trabalho	3,00%	3,00%	3,00%	3,00%
A8	FGTS	8,00%	8,00%	8,00%	8,00%
A9	SECONCI	0,00%	0,00%	0,00%	0,00%
<b>A</b>	<b>Total</b>	<b>16,80%</b>	<b>16,80%</b>	<b>36,80%</b>	<b>36,80%</b>
<b>GRUPO B</b>					
B1	Repouso Semanal Remunerado	17,98%	Não incide	17,98%	Não incide
B2	Feriados	4,28%	Não incide	4,28%	Não incide
B3	Auxílio - Enfermidade	0,87%	0,66%	0,87%	0,66%
B4	13º Salário	11,02%	8,33%	11,02%	8,33%
B5	Licença Paternidade	0,07%	0,06%	0,07%	0,06%
B6	Faltas Justificadas	0,73%	0,56%	0,73%	0,56%
B7	Dias de Chuvas	1,80%	Não incide	1,80%	Não incide
B8	Auxílio Acidente de Trabalho	0,11%	0,08%	0,11%	0,08%
B9	Férias Gozadas	11,00%	8,32%	11,00%	8,32%
B10	Salário Maternidade	0,03%	0,02%	0,03%	0,02%
<b>B</b>	<b>Total</b>	<b>47,89%</b>	<b>18,03%</b>	<b>47,89%</b>	<b>18,03%</b>
<b>GRUPO C</b>					
C1	Aviso Prévio Indenizado	5,17%	3,91%	5,17%	3,91%
C2	Aviso Prévio Trabalhado	0,12%	0,09%	0,12%	0,09%
C3	Férias Indenizadas	2,77%	2,10%	2,77%	2,10%
C4	Depósito Rescisão Sem Justa Causa	3,01%	2,28%	3,01%	2,28%
C5	Indenização Adicional	0,43%	0,33%	0,43%	0,33%
<b>C</b>	<b>Total</b>	<b>11,50%</b>	<b>8,71%</b>	<b>11,50%</b>	<b>8,71%</b>
<b>GRUPO D</b>					
D1	Reincidência de Grupo A sobre Grupo B	8,05%	3,03%	17,62%	6,64%
D2	Reincidência de Grupo A sobre Aviso Prévio Trabalhado e Reincidência do FGTS sobre Aviso Prévio Indenizado	0,43%	0,33%	0,46%	0,35%
<b>D</b>	<b>Total</b>	<b>8,48%</b>	<b>3,36%</b>	<b>18,08%</b>	<b>6,99%</b>
<b>TOTAL(A+B+C+D)</b>		<b>84,67%</b>	<b>46,90%</b>	<b>114,27%</b>	<b>70,53%</b>

Fonte: Informação Dias de Chuva – INMET



ESTADO DO RIO GRANDE DO NORTE  
PREFEITURA MUNICIPAL DE JARDIM DE ANGICOS  
CNPJ: 08.111.338/0001-22  
Rua Pe. Saturnino de Jesus Bezerra, 68, CEP 59544-000  
Jardim de Angicos/RN

REPAROS DA ESTRUTURA FÍSICA DA QUADRA DESCOBERTA NA COMUNIDADE DE FAZENDA NOVA, QUADRA COBERTA  
**OBJETO:** NA COMUNIDADE DOS BALBINOS E GINÁSIO POLIESPORTIVO PREFEITO MANOEL DIAS DE MELO NA ZONA URBANA DE JARDIM DE ANGICOS.

**PROPRIETÁRIO:** PREFEITURA MUNICIPAL DE JARDIM DE ANGICOS

**ENDEREÇO:** ZONA URBANA E RURAL DE JARDIM DE ANGICOS/RN

**ATA DE ELABORAÇÃO:** 13 DE DEZEMBRO DE 2022

**BASE DO ORÇAMENTO:** OUTUBRO/2022.

CRONOGRAMA FÍSICO FINANCEIRO - TOTAL				
Item	Descrição	Valor total	30 dias	60 dias
1	REPAROS DA QUADRA DESCOBERTA NA ZONA RURAL DE JARDIM DE ANGICOS, COMUNIDADE FAZENDA NOVA	R\$ 116.692,12	R\$ 116.692,12	
2	REPAROS DA QUADRA COBERTA NA ZONA RURAL DE JARDIM DE ANGICOS, COMUNIDADE DOS BALBINOS	R\$ 28.524,41		R\$ 28.524,41
3	REPAROS NA ESTRUTURA FÍSICA DO GINÁSIO POLIESPORTIVO PREFEITO MANOEL DIAS DE MELO	R\$ 10.982,05		R\$ 10.982,05
VALOR TOTAL MENSAL			R\$ 116.692,12	R\$ 39.506,46
A primeira medição acontecerá somente quando todos os serviços da Quadra de Fazenda Nova estiverem concluídos. A segunda medição acontecerá quando todos os serviços da Quadra dos Balbinos e os reparos do Ginásio Poliesportivo estiverem concluídos.				

Responsável técnico

Douglas Luiz Silva  
Arquiteto e Urbanista  
CAU/BR 00A1415050

*Douglas Luiz Silva*